

 广东中亚铝业有限公司
GUANGDONG ZHONGYA ALUMINUM CO., LTD

THE PURSUIT OF
EXCELLENCE
铝材万千·广东中亚领先

Tel: 0758-3626888 | Fax: 0758-3626810
广东省肇庆市大旺高新技术产业开发区 (亚铝大街东3号) 邮编: 526238
Asia aluminum street East, New and High-tech development zone, Dawang Sihui district,
Zhaoqing, Postal code: 526238
Web: www.zhongya-alum.com



广东中亚铝业
ZHONGYA
ALUMINUM

幕墙型材系列 CURTAIN WALL SERIES

 广东中亚铝业有限公司
GUANGDONG ZHONGYA ALUMINUM CO., LTD

CURTAIN WALL
SERIES

幕墙型材系列



BUILD THE
BETTER
FUTURE
WITH YOU



中亚幕墙型材 ◆ 与您共建美好未来



铸造品质 ◆ 铝创高峰
THE PURSUIT OF EXCELLENCE



GUANGDONG ZHONGYA ALUMINUM CO., LTD

ABOUT US

+

品质·企业未来的决战和永恒的主题

发展追求：机械装备同国际先进水平接轨·产品质量与国际先进水平接轨·人员素质同国际先进水平接轨

企业宗旨：质量第一·信誉第一·顾客至上

Quality is the future and the eternal battle theme of enterprise

Development pursuit : Machinery and equipment with international standards

The physical quality with international standards

The quality of personnel with international standards

Enterprise mission : quality first, credibility first, customer first





THE PURSUIT OF EXCELLENCE

精益求精 ◆ 铸造品质

中亚铝厂 1993 年成立于广东省佛山市南海区，2007 年 12 月，迁址肇庆大旺高新技术产业开发区，厂区占地面积近 1000 亩，项目总投资八千万美元，年产量达 20 万吨，是目前中国大型的铝型材生产制造商之一。迁址时创名为“肇庆新中亚铝业有限公司”，后更名为“广东中亚铝业有限公司”。

Zhongya Aluminum Ltd was established in 1993 in Nanhai district, Foshan city, Guangdong Province . In December 2007, the factory was relocated to Zhaoqing Dawang High-tech Development Zone. Covering an area of nearly 1,000 mu, with a total investment of 80 million US dollars and an annual output of 200,000 tons, it is currently one of China's large aluminum profile manufacturers. During the relocation, the factory renames itself as Zhaoqing Xinzhongya Aluminum Co., Ltd., which was later altered as Guangdong Zhongya Aluminum Co., Ltd..

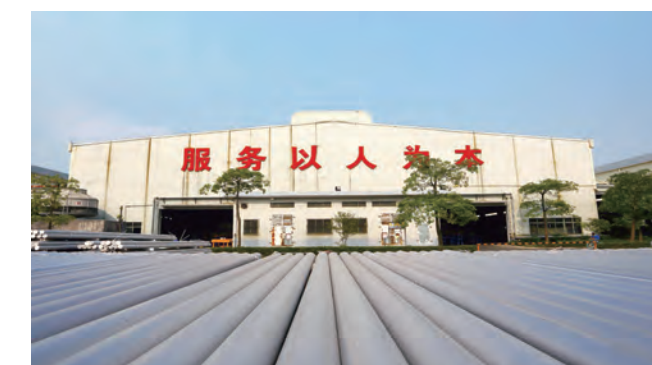

THE PURSUIT OF EXCELLENCE

精益求精 ◆ 铸造品质



公司生产工序齐全,包括有熔铸,挤压,阳极氧化着色,电泳涂漆,粉末喷涂,穿条隔热,深加工,精加工,氟碳喷涂,木纹喷涂等主要生产工序。各车间工序均配备具有世界先进水平的各种生产设备,有环保节能熔铸炉 12 台,500T-5500T 挤压机 40 台,长铸棒热剪机,双牵引机,机械抛光机,打砂机等新型表面处理设备,这些设备将更好地保证产品质量,提高生产效率。

The company has complete production procedures, including casting, extrusion, anodic oxidation coloring, electrophoretic painting, powder spraying, threading insulation, deep processing, finishing, fluorocarbon spraying, wood grain spraying and other major production procedures. Procedures in each workshop are equipped with a variety of production equipment with the worlds advanced level, including twelve environmentally friendly and energy-saving melting and casting furnaces, forty 500T-5500T extruders, long casting rod thermal shearing machines, double traction machines, mechanical polishing machines, sanding machines and other new surface treatment equipment, which will better ensure product quality and improve production efficiency.

公司的产品主要有:铝合金阳极氧化型材、电泳涂漆型材、粉末喷涂型材、氟碳漆喷涂型材、木纹型材、穿条隔热型材、浇注隔热型材、以及各种工业用铝合金型材;品种与规格有十多个合金状态,两万多种规格和六百多种表面颜色,几乎囊括了所有建筑门窗、幕墙、装饰铝型材及工业铝型材的品种和规格。

Zhongya provides various surface finishings. These includes anodize profiles, powdercoating profiles, electrophoresis coating profiles, wood grain coating profiles, fluorocarbon paint spray profiles, heat insulation profiles, casting heat insulation profiles, etc. We have different types of alloys, more than 20000 types of variations and more than 600 different colors for ones to choose from. We provide and customise for windows, curtain walls and industrial Aluminum varieties and specifications.

我公司与美国、澳大利亚的厂商进行精诚合作,并建立了技术交流平台,使我公司更好地融入世界和踏进国际贸易圈。公司职工2000多人,技术力量雄厚,专业技术人员占职工人数10%以上,保证我们走技术创新的开发之路,以科技兴企。同时,我们建立了完善的科技管理体系,质量保证体系和ERP现代化管理工程系统,从制度上保证为所有客户提供最具有成本竞争优势的高品质铝型材。

Zhongya Aluminum tightly in cooperating with other countries' companies. We build up great communicating channels for both sides, so it lead Zhongya in a great trading position. Zhongya currently has over 2000 staff members, in which technicians are over 10% of the people hired. We commit to achieve an innovative road for stimulation. At the same time, we invest great ERP and KPI systems for internal managements. We ensure our customers the best for competing over the markets.

广东中亚铝业有限公司,必将为中国的铝型材行业注入新的生命力和活力。我们将集中力量将企业做大做强,实施品牌发展战略,建立一个对社会有责任的现代化企业。

Guangdong Zhongya Aluminum Co., Ltd. will surely inject new vitality into China's aluminum industry. We will concentrate our efforts on making the enterprise bigger and stronger, and develop a brand strategy for the box, and build a socially responsible company. Modernize this.

PRODUCT DISPLAY CENTRE

产品展示厅

广东中亚铝业有限公司设有一个时尚、大型的产品展示中心。整个中心以个性化为设计理念，配以每件产品精彩的视觉演绎，让参观者犹如进入画廊欣赏一副副艺术名画，让每位客人亲切接触到一个极具个性的交易平台。

Guangdong ZHONGYA Aluminum Co.Ltd has renewed its own showroom in 2019. It was moved to a new building that was done. It remains as a fashionable products exhibition center. We hope to ensure a friendly contact with our dear customers for a highly personalized trading platform.



OUR SALES MARKETS AROUND THE WORLD

世界销售网

广东中亚铝业有限公司的产品远销美洲、澳洲、南非、新加坡以及香港特区等消费市场，与中国构成一个全球性的销售网络，扩大了企业在世界的影响，提升了国际市场竞争力，使公司得到一个更大、更充分的发展空间。

Guangdong ZHONGYA Aluminum Co. Ltd exports products to the Americas, Australia, South Africa, Singapore, the Hongkong Special Administrative Region and other consumer markets. Zhongya constitutes a global sales network with China, to expand enterprise influences in the world, and to enhance the competitiveness in the international market. The company wishes to create a bigger and more adequate space for developments.



建立了完善的销售网络
为广大客户提供快捷便利的一条龙服务

ZHONGYA ALUMINUM CO.,LTD HAS
ESTABLISHED A PERFECT
SALES NETWORKS, WHICH PROVIDE CONVENIENCE, ALL IN ONE
SERVICE FOR OUR CUSTOMERS

HONORS AND CERTIFICATES

荣誉证书



连续多年来，我公司获得了多项荣誉证书，并通过了 ISO9001 质量管理体系，ISO14001 环境管理体系，ISO45001 职业健康安全管理体系的认证，“CE 认证”，“挪威船级社的 DNV 认证”，“TUV 认证”等。公司获得的主要荣誉证书有：“纳税先进单位”、“守合同重信用企业”、“标准化良好行为 A A A A 企业”、“绿色建筑节能推荐产品证书”、“广东省著名商标”、“广东省名牌产品”、“中国驰名商标”、“中国铝型材十强企业”、“中国铝材十大品牌”、“中国房地产 500 强首选建筑门窗节能型材供应商”等，并拥有 19 项国家专利。

For many years, our company has obtained many honorary certificates and has passed ISO9001 quality management system, ISO14001 environmental management system, ISO45001 occupational health and safety management system certification, CE Certification, DNV Certification of Det Norske Veritas, TUV Certification, etc..The main honorary certificates obtained by the company include: Advanced Tax Paying Unit, Contract Abiding and Credit Valuing Enterprise, Good-Conduct on Standardization AAAA Enterprise, Certificate of Green Building Energy-Saving Recommended Products, Famous Trademark of Guangdong Province, Famous Brand Products of Guangdong Province, Well-Known Trademark of China, Top 10 Aluminum Profile Enterprises of China, Top 10 Aluminum Profile Brands of China, Preferred Suppliers in Building Door and Window Energy-Saving Profile for Top 500 Real Estate of China, etc. Moreover, it owns 19 national patents.

THE ENGINEERING EXAMPLE

工程实例

50强合作单位（排名不分先后）
Some of the top fifty partners (in no particular sequence)



铝材标准



ALUMINUM PROFILES STANDARD

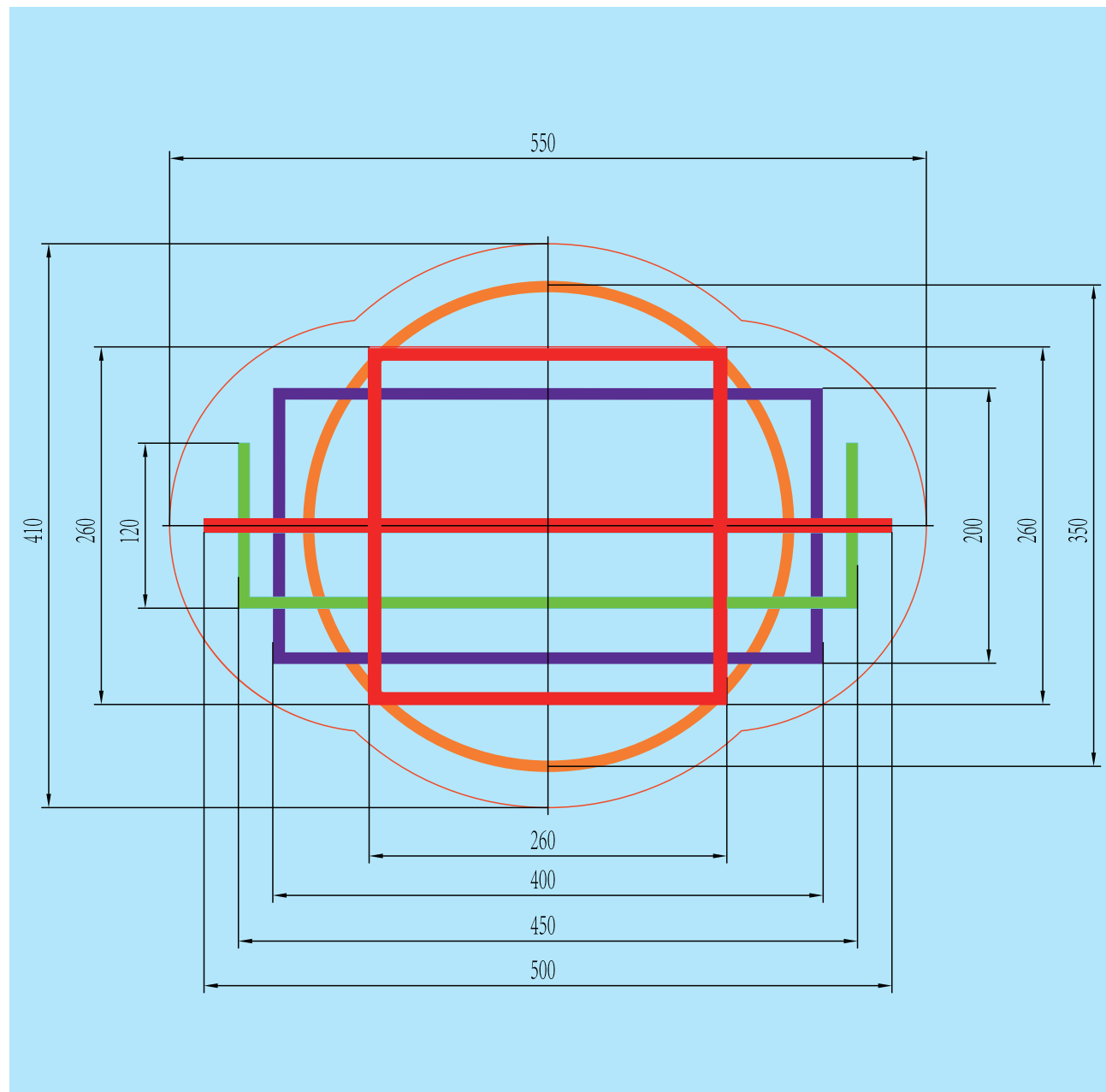

型材类型	最大参考尺寸	说明
圆形管	∅350	
正方形	260X260	对角线 ≤ 365
矩形管	400X200	
槽形	450X120	
平板	500	

执行标准	GB5237.1、GB/T3190、GB/T228、GB/T4340.1、GB/T20975、YS/T67、YS/T420											
	牌号状态	6005 T5/T6、6060 T5/T6、6061 T4/T6、6063 T5/T6、6063A T5/T6、6463 T5/T6、6463A T5/T6、6082 T5/T6										
外观质量	1、型材表面应整洁，不允许有裂纹、起皮腐蚀和气泡等缺陷存在。 2、型材表面上允许有轻微的压坑、碰伤、擦伤存在，其允许深度 T5 状态时装饰面不大于 0.03mm，非装饰面不大于 0.07mm，T4、T6 状态时装饰面不大于 0.06mm，非装饰面不大于 0.10mm，牌号为 6061 时，模具挤压痕深度不大于 0.06mm，牌号为 6063、6063A 时，模具挤压痕深度不大于 0.03mm。 3、开标端头允许有因锯切产生的局部变形，其纵向长度不应超过 10mm。6061、6063 之外的其他合金牌号按协议执行。											
尺寸允许偏差	精度	平面间隙		弯曲度		扭拧度		角度		长度		
	普精级	任意 25mm 宽度上，≤ 0.20mm		任意 300mm 长度上，≤ 0.5mm		公称长度 ≤ 7m 的型材，按 GB5237.1 规定，公称长度 >7m 时，型材扭拧度由供双方协商。		± 2°		公称长度 ≤ 6 米时，+15mm		
	高精级	任意 25mm 宽度上，≤ 0.15mm		任意 300mm 长度上，≤ 0.3mm				± 1°				
力学性能	合金牌号	状态	壁厚 mm	抗拉强度 σ _b 0.2Mpa		规定非比例伸长应力 ap0.2Mpa		硬度		A	A _{min}	
	6063	T5	所有	≥ 160	≥ 110	≤ 8	58	8	8			
		T6	所有	≥ 250	≥ 180			8	8			
	6063A	T5	≤ 10	≥ 200	≥ 160	≥ 10	65	-	5			
			>10	≥ 190	≥ 150	10	65	5	5			
		T6	≤ 10	≥ 230	≥ 190		-	-	5			
			>10	≥ 220	≥ 180		-	-	4	4		
	6061	T4	所有	180	110	-	-	16	16			
		T6	所有	≥ 265	≥ 245		-	8	8			
	6463	T5	≤ 50	≥ 150	≥ 110		-	8	6			
	6082	T5	≤ 5	270	230		-	-	6			
		T6	≤ 5	290	250		-	-	6			
	6005	T6	实心型材	≤ 6.3	260	240		-	-	8		
				≤ 5	270	-		-	-	6		
			<5-10	260	-		-	-	8	6		
<10-25			250	-		-	-	8	6			
空心型材			≤ 5	255	-		-	-	8	6		
<5-15	250	-		-	-	8	6					
化学成分	合金牌号	硅 Si	铁 Fe	铜 Cu	锰 Mn	镁 Mg	铬 Cu	锌 Zn	钛 Ti			
	6005	0.6-0.9	0.35	0.10	0.10	0.40-0.60	0.10	0.10	0.10			
	6060	0.40-0.50	0.15-0.25	0.05	0.05	0.40-0.50	0.03	0.05	-			
	6061	0.40-0.8	0.7	0.15-0.40	0.15	0.8-1.2	0.40-0.35	0.25	0.15			
	6063	0.20-0.6	0.35	0.10	0.10	0.45-0.90	0.10	0.1	0.1			
	6063A	0.15-0.35	0.3-0.6	0.10	0.15	0.6-0.9	0.05	0.15	0.1			
	6463	0.20-0.60	≤ 0.15	≤ 0.20	≤ 0.05	0.45-0.90	-	≤ 0.05	-			
	6463A	0.20-0.60	≤ 0.15	≤ 0.25	≤ 0.05	0.30-0.90	-	≤ 0.05	-			
	6082	0.7-1.3	0.50	0.10	0.40-1.0	0.6-1.2	0.25	0.20	0.10			

阳极氧化着色型材	执行标准	GB5237.2、(采取标准 JISH8601)								
	氧化膜质量	氧化膜厚度级别			耐蚀性		耐磨性			
		级别	平均膜厚 (um)	最小局部膜厚 (um)	CASS 试验		落砂试验磨耗系数 g/um			
					时间 h	级别				
		AA10	≥ 10	≥ 8	16	≥ 9	≥ 300			
		AA15	≥ 15	≥ 12	24	≥ 9	≥ 300			
		AA20	≥ 20	≥ 16	48	≥ 9	≥ 300			
		Aa25	≥ 25	≥ 20	48	≥ 9	≥ 300			
封孔质量	氧化膜颜色、色差			耐候性		外观质量				
≤ 30mg/d m ²	表面类别: 哑光、砂面、光面; 色泽: 银白、古铜、香槟色、黑色、钛金色。电解着色有机着色的型材, 其氧化膜颜色, 应符合供需双方协商认可的实物标样及允许的偏差, 非装饰面上允许有轻微的颜色不均, 不均匀度由供需双方协商。			氧化膜的耐蚀性采用 313B 荧光紫外灯人工加速老化试验, 经 300h 连续照射后, 电解着色膜色差至少应达到 1 级, 有机着色膜色差至少应达到 2 级。具体着色差应根据颜色的不同, 由供需双方协商确定。		1. 表面不允许有电灼伤、氧化膜脱落等影响使用的缺陷。 2. 距型材端头 80mm 以内允许局部无膜和电灼伤。				

电泳涂漆型材	执行标准	GB5237.3、(采取标准 JISH8602、AAMA612)										
	复合膜质量	级别	阳极氧化膜局部膜厚 um	漆膜			耐蚀性				耐磨性 g	
				局部膜厚 (um)	硬度	附着等级干附着性、湿附着性	局部膜厚 (um)	CASS 试验		耐碱性		
		时间 h	保护等级 R					时间 h	保护等级 R			
		A	≥ 9	≥ 12	≥ 3H	0	≥ 21	48	≥ 9.5	24	≥ 9.5	≥ 3300
		B	≥ 9	≥ 7	≥ 3H	0	≥ 16	24	≥ 9.5	24	≥ 9.5	≥ 3300
		S	≥ 6	≥ 15	≥ 1H	0	≥ 21	48	≥ 9.5	24	≥ 9.5	≥ 3300
		颜色、色差	人工加速耐候性			耐沸水性		外观质量				
颜色、色差应符合供需双方确定的实物标样及允许偏差。	复合膜以氙灯照射人工加速老化试验后, 应无粉化现象 (0 级), 失光程度至少达到 1 级 (失光率 ≤ 15%), 变色程度至少达到 1 级。经供需双方商定, 也可采用其他人工加速老化试验方法进行试验, 其具体要求应由供需双方商定并在合同中注明。			在 ≥ 95℃ 的去离子水中煮沸 5h, 涂漆膜表面不应有皱纹、裂纹、气泡、脱落及变色。		涂漆前型材的外观质量应符合 GB/T5237.2 的有关规定, 涂漆后的漆膜应均匀、整洁、不允许有皱纹、裂纹、气泡、流痕、夹杂物、发粘和漆膜脱落等影响使用的缺陷, 但在电泳型材端头 80mm 范围内允许局部无漆膜。						
耐盐酸性	耐砂浆性	耐溶剂性	耐洗涤剂性		耐湿热性							
经耐盐酸性试验后, 目视检查复合膜表面, 不应有气泡及其他明显变化。	经耐砂浆性试验后, 目视检查复合膜表面, 应无脱落或其他明显变化。	经耐溶剂性试验, 铅笔硬度差值 ≤ 1H。	经耐洗涤剂性试验后, 复合膜表面不应有气泡、脱落或其他明显变化。		复合膜经 40000 小时湿热试验后, 其变化小于等于 1 级。							

粉末涂漆型材	执行标准	GB5237.4、(采取标准 AAMA2603、AAMA2604、AAMA2605、BS6496)						
	涂层性能	涂层厚度	压痕硬度	附着性	耐冲击性	抗杯突性	抗弯曲性	耐盐酸性
		装饰面上涂层最小局部厚度 ≥ 40 μm	涂层抗压痕性 ≥ 80	涂层的干附着性、湿附着性、沸水附着性均应达到 0 级	经冲击试验, 涂层无开裂或脱落现象	经杯突试验, 涂层无开裂或脱落现象	经抗弯曲试验, 涂层无开裂或脱落现象	涂层经盐酸试验后, 目视检查表面不应有气泡和其他明显变化
		耐溶剂性	耐砂浆性	耐沸水性	耐磨性	耐湿热性		耐盐雾腐蚀性
		耐溶剂性试验结构宜为 3 级或 4 级	经耐砂浆性试验后, 目视检查试验后的涂层表面, 应无脱落或其他明显变化。	涂层经耐沸水试验后, 不应有气泡、皱纹、水斑和脱落等缺陷, 但允许有变化。	经落砂试验, 磨耗系数 ≥ 0.8L/μm	经 1000 小时的湿热试验后, 目视检查试验后的涂层表面, 应无起泡、脱落或其他明显变化。		经 1000 小时的乙酸盐雾试验后, 目视检查试验后的涂层表面, 应无起泡、脱落或其他明显变化, 划线两侧膜下单边渗透腐蚀宽度应不超过 4mm。
		涂层的 60 度光泽值		颜色和色差			表面质量	
		光泽值范围	允许偏差	涂层颜色应与供需双方商定的样板一致, 当使用色差仪测定时, 单色涂层与样板间的色差 ΔEab* ≤ 1.5。同一批 (指交货批) 型号之间的色差 ΔEab* ≤ 1.5。			装饰面上的涂层应平滑、均匀、不允许有皱纹、流痕、鼓泡、裂纹等影响使用的缺陷。允许有轻微的桔皮现象, 其允许程度由双方商定。(砂面粉、皱纹粉除外)	
		3-30	± 5					
31-70	± 7							
71-100	± 10							

氟碳漆喷涂型材	执行标准	GB5237.5、(采取标准 AAMA2604、AAMA2605)								
	涂层种类			二涂	三涂	四涂				
		平均膜厚 (um)		≥ 30	≥ 40	≥ 65				
		最小局部膜厚 (um)		≥ 25	≥ 34	≥ 55				
	涂层性能	光泽	颜色和色差		硬度	附着性	耐冲击性	耐磨性	耐盐酸性	外观质量
		涂层的 60。光泽值应与合同规定一致, 其允许偏差为 ± 5 个光泽单位。	涂层颜色应与供需双方商定的样板基本一致, 使用色差仪测定时, 单色涂层与样板间的色差 ΔEab* ≤ 1.5, 同一批 (指交货批) 型号之间的色差 ΔEab* ≤ 1.5。		涂层经铅笔划痕试验, 硬度 ≥ 1H。	涂层的干、湿和沸水附着性均应达到 0 级。	经冲击试验后, 受冲击涂层允许有微小裂纹, 但粘胶带上不允许有粘落的涂层。	经落砂试验, 磨耗系数 1.6L/um	经耐盐酸性试验后, 目视检查试验后的涂层表面, 不应有气泡及其他明显变化。	单色涂层经耐硝酸性试验后, 颜色变化 ΔEab* ≤ 5
		耐砂浆性	耐溶剂性	耐洗涤剂性	耐盐雾腐蚀性	耐湿热性	加速耐候性	外观质量		
		经耐砂浆性试验后, 目视检查试验后的涂层表面, 不应有脱落或其他明显变化。	经耐溶剂性试验后, 涂层应无软化及其他明显变化。	经耐洗涤剂性试验后, 目视检查试验后的涂层表面, 应无起泡、脱落或其他明显变化。	经 4000h 中性盐雾试验后, 划线两侧膜下单边渗透腐蚀宽度 ≤ 2mm, 划线 2.00mm 以外部分不应有腐蚀现象。	涂层经 4000h 湿热试验后, 其变化 ≤ 1 级。	涂层经 2000h 氙灯照射人工加速老化试验后, 不应产生粉化现象 (0 级), 光泽保持率 (涂层试验后的光泽值的百分比) ≥ 85%, 变色程度至少达到 1 级。	型材装饰面上的涂层应平滑、均匀, 不允许有流痕、皱纹、气泡、脱落及其他影响使用的缺陷。		

氟碳漆喷涂型材	执行标准	GB5237.6、(采取标准 prEN14024、AAMATIR-A8、ISO4600、BS6496、BS En14024)							
	试验项目	复合方式	试验结果						
			纵向抗剪特征值 / (N/mm)			横向抗拉特征值 / (N/mm)			隔热材料变形量平均值 /mm
			室温	低温	高温	室温	低温	高温	-
	纵向剪切试验、横向拉伸试验	穿条式	≥ 24	≥ 24	≥ 24	≥ 24			-
		浇筑式	≥ 24	≥ 24	≥ 24	≥ 24	≥ 24	≥ 12	-
	高温持久复合试验	穿条式	-	-	-	-	≥ 24	≥ 24	≥ 0.6
	热循环试验	浇筑式	≥ 24	-	-	-	-	-	≥ 0.6
注: 进行产品性能试验前, 试样需在室温和温度 (50% ± 10%) 的试验室存放 48 小时, 穿条式试验温度: (+32 ± 2)℃、低温: (-20 ± 2)℃、高温: (+80 ± 2)℃, 浇筑式试验温度: (+23 ± 2)℃、低温: (-29 ± 2)℃、高温: (+70 ± 2)℃									

产品目录

CONTENTS

01 快速查找



普通幕墙

1、ZYMQ120A系列半隐框幕墙	1~4
2、ZYMQ125系列明框幕墙	5~6
3、110、140系列隐框幕墙	7~14
4、140系列明框幕墙	15~19
5、ZYW140系列明框幕墙	20~22
6、ZYMQ140B系列隐框幕墙	23~27
7、ZYMQ140E系列隐框幕墙	28~30
8、ZYH21系列幕墙	31~36
9、26系列明框、隐框幕墙	37~47
10、ZYMQ120系列明框幕墙	48~51
11、ZYMQ148系列幕墙	52~58
12、ZYMQ150B系列隐框幕墙	59~62
13、ZYW120、ZYW150系列明框、隐框幕墙	63~66
14、ZYW150系列明框、隐框幕墙	67~76
15、150系列明框幕墙	77~83
16、ZYMQ156系列明框幕墙	84~86
17、ZYMQ160C系列幕墙	87~90
18、ZYMQ170B系列幕墙	91~94
19、ZYMQ174系列隐框幕墙	95~96
20、ZYMQ175系列隐框幕墙	97~99
21、HS系列隐框幕墙	100~104
22、ZYMQ140、ZYMQ180系列幕墙	105~109
23、200系列明框幕墙	110~114
24、ZYMQ212系列半隐框幕墙	115~117
25、ZYMQ260系列半隐框幕墙	118~121
26、ZYMQ280系列隐框幕墙	122~124

02 快速查找



断桥隔热幕墙

1、120、150系列半隐框隔热幕墙	125~127
2、ZYRMQ150系列明框隔热幕墙	128~132
3、ZYG141系列明框隔热幕墙	133~137
4、151系列半隐框隔热幕墙	138~140
5、ZYRMQ152系列明框隔热幕墙	141~143
6、ZYRMQ158系列明框隔热幕墙	144~145
7、160系列明框隔热幕墙	146~148
8、ZYW160系列明框隔热幕墙	149~153
9、170系列明框隔热幕墙、130隐框幕墙	154~160
10、ZYRMQ180、ZYRMQ190系列隔热幕墙	161~164
11、ZYMQ190系列明框隔热幕墙	165~169
12、ZYRMQ200系列明框隔热幕墙	170~172

03 快速查找



单元式幕墙

1、ZYMQ135系列明框单元式幕墙	173~179
2、ZYRMQ250系列隔热单元式幕墙	180~183

04 快速查找



幕墙立柱、套芯汇总

1、常用幕墙立柱汇总	184~195
2、常用隔热幕墙立柱汇总	196~198
3、常用幕墙边立柱	199~199
4、套芯汇总	200~209

05 快速查找



通用型材

1、百叶、百叶框、装饰管	210~213
2、固定屏座、压线、压座	214~216
3、锁连杆型材	217~217
4、护窗栏杆型材	218~218
5、工字型材	219~219
6、角码型材	220~222
7、扁管铝合金型材	223~226
8、方管铝合金型材	227~228
9、圆管铝合金型材	229~230
10、等边角铝合金型材	231~232
11、不等边角铝合金型材	233~234
12、等边槽铝合金型材	235~235
13、不等边槽铝合金型材	236~237
14、铝条铝合金型材	238~238
15、圆棒铝合金型材	239~239

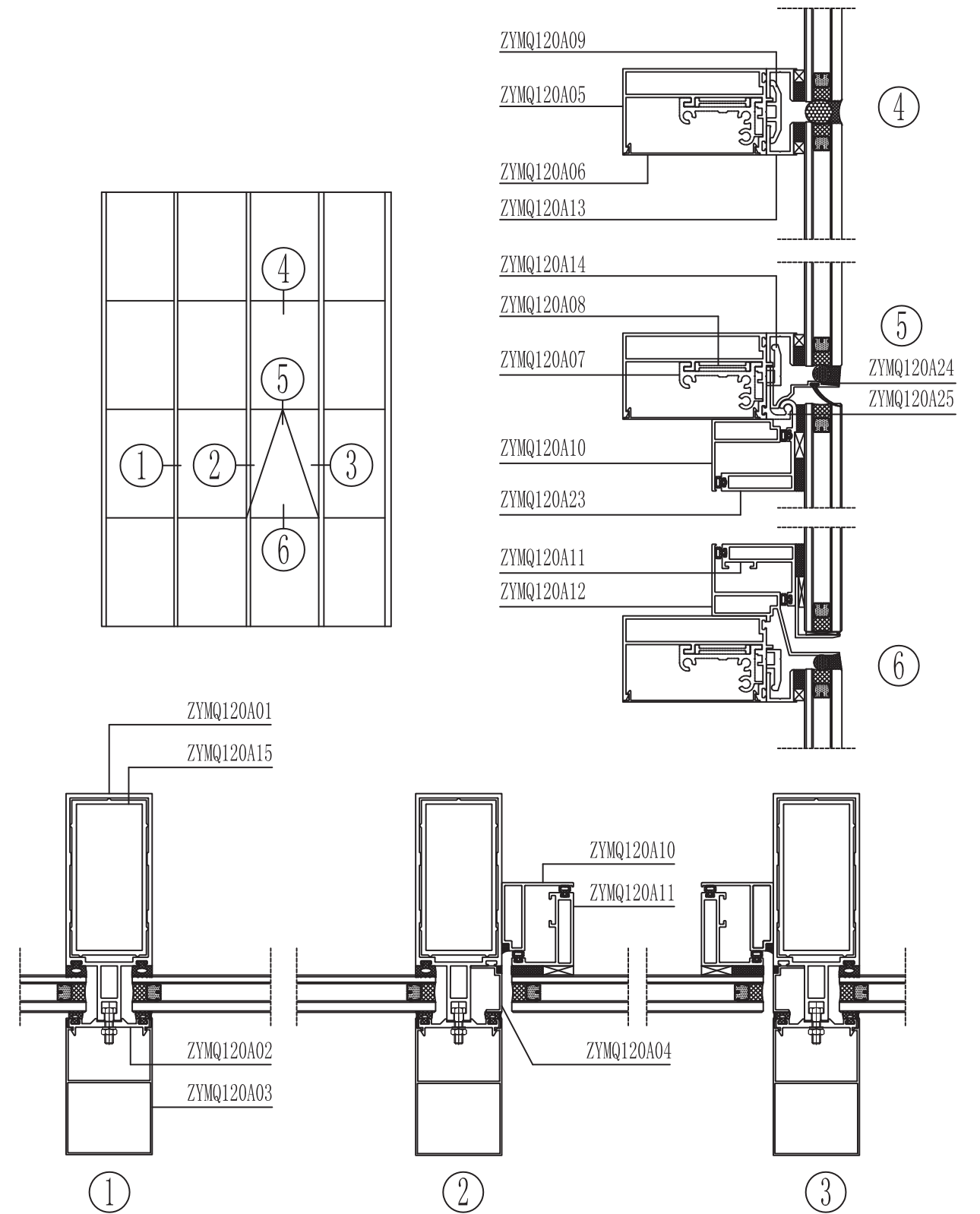

图中所示厚度及重量,仅供参考。客户可根据需要订购,按实际图纸为准。

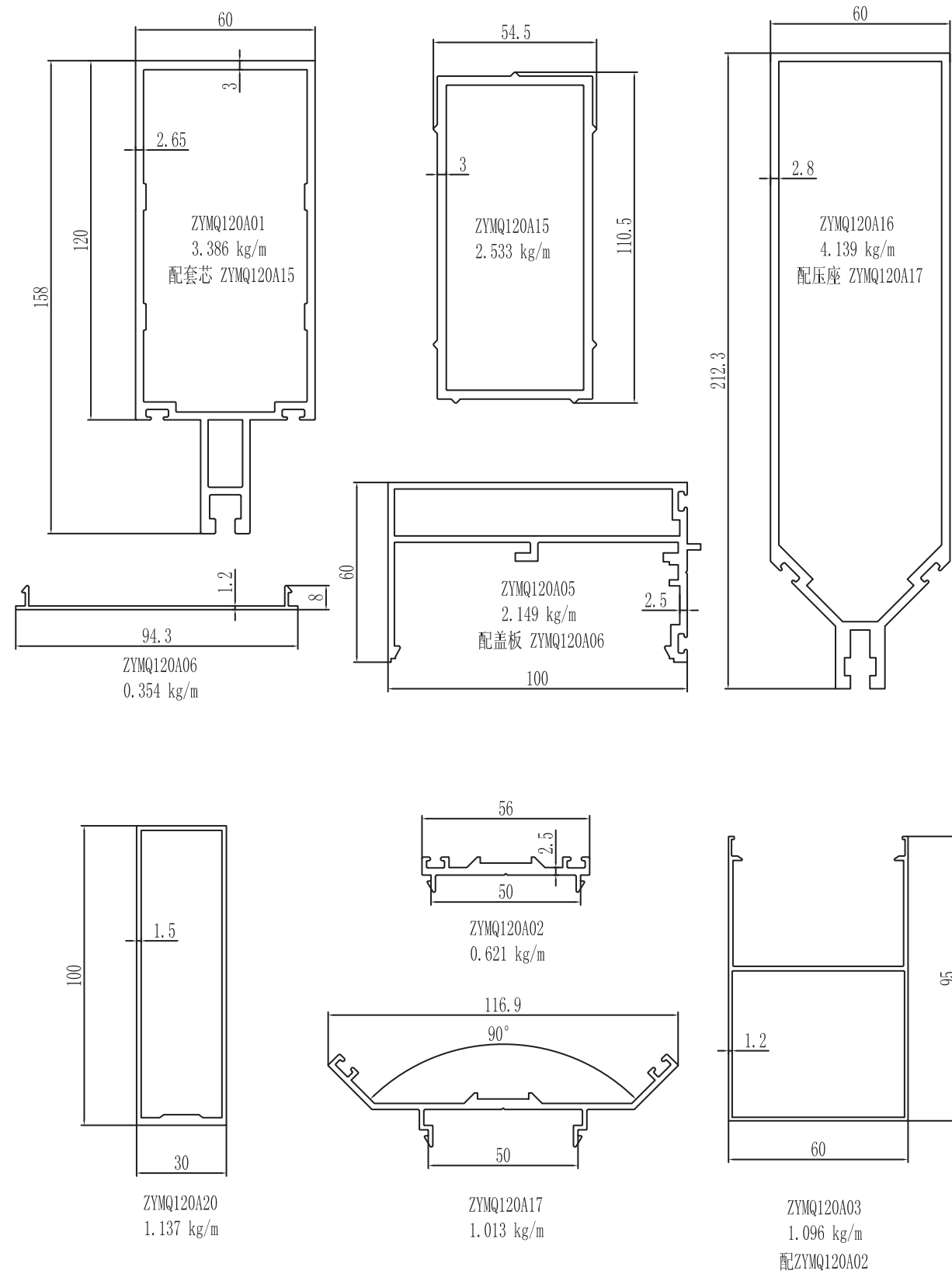

图中所示厚度及重量, 仅供参考。客户可根据需要订购, 按实际图纸为准。

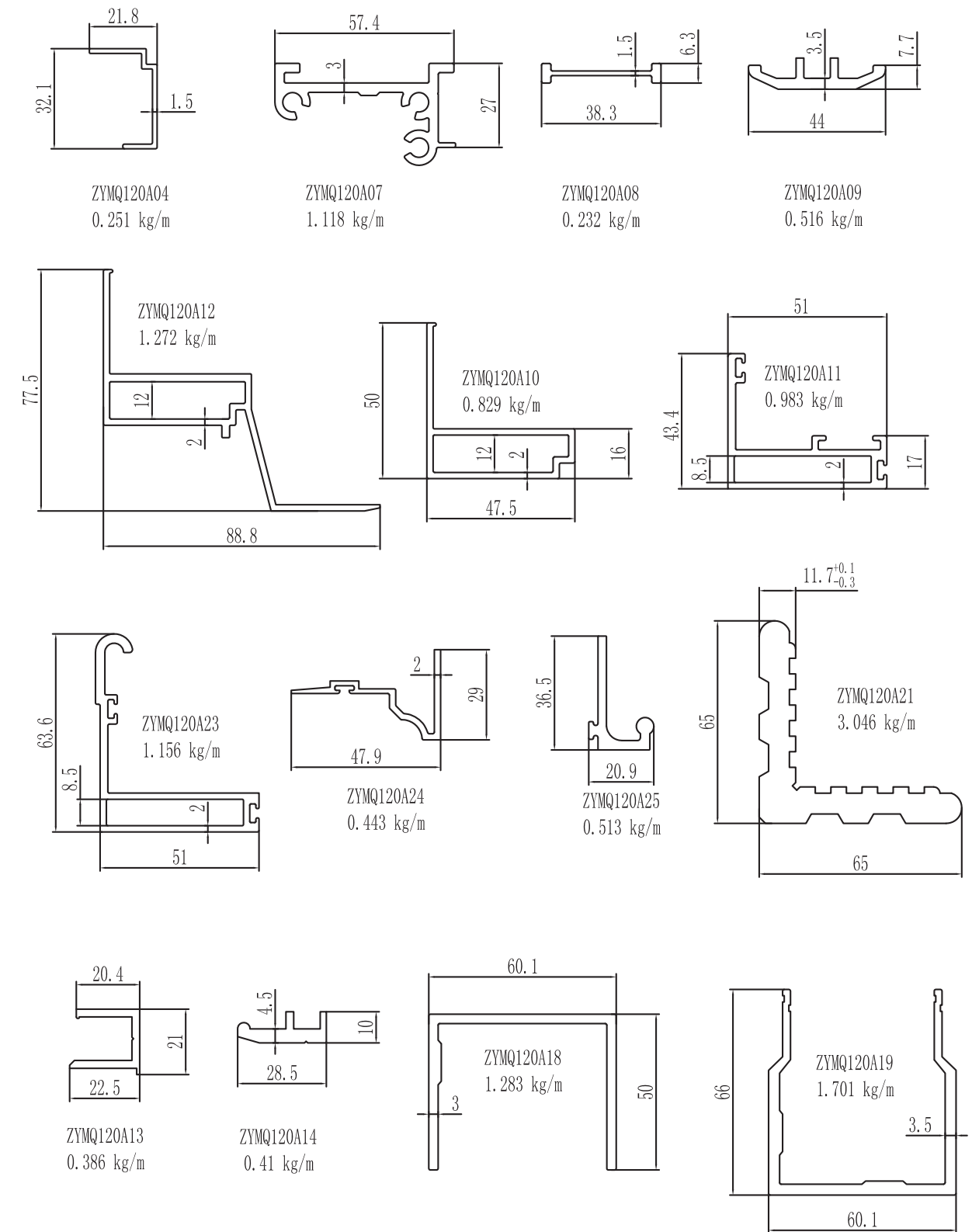

图中所示厚度及重量, 仅供参考。客户可根据需要订购, 按实际图纸为准。

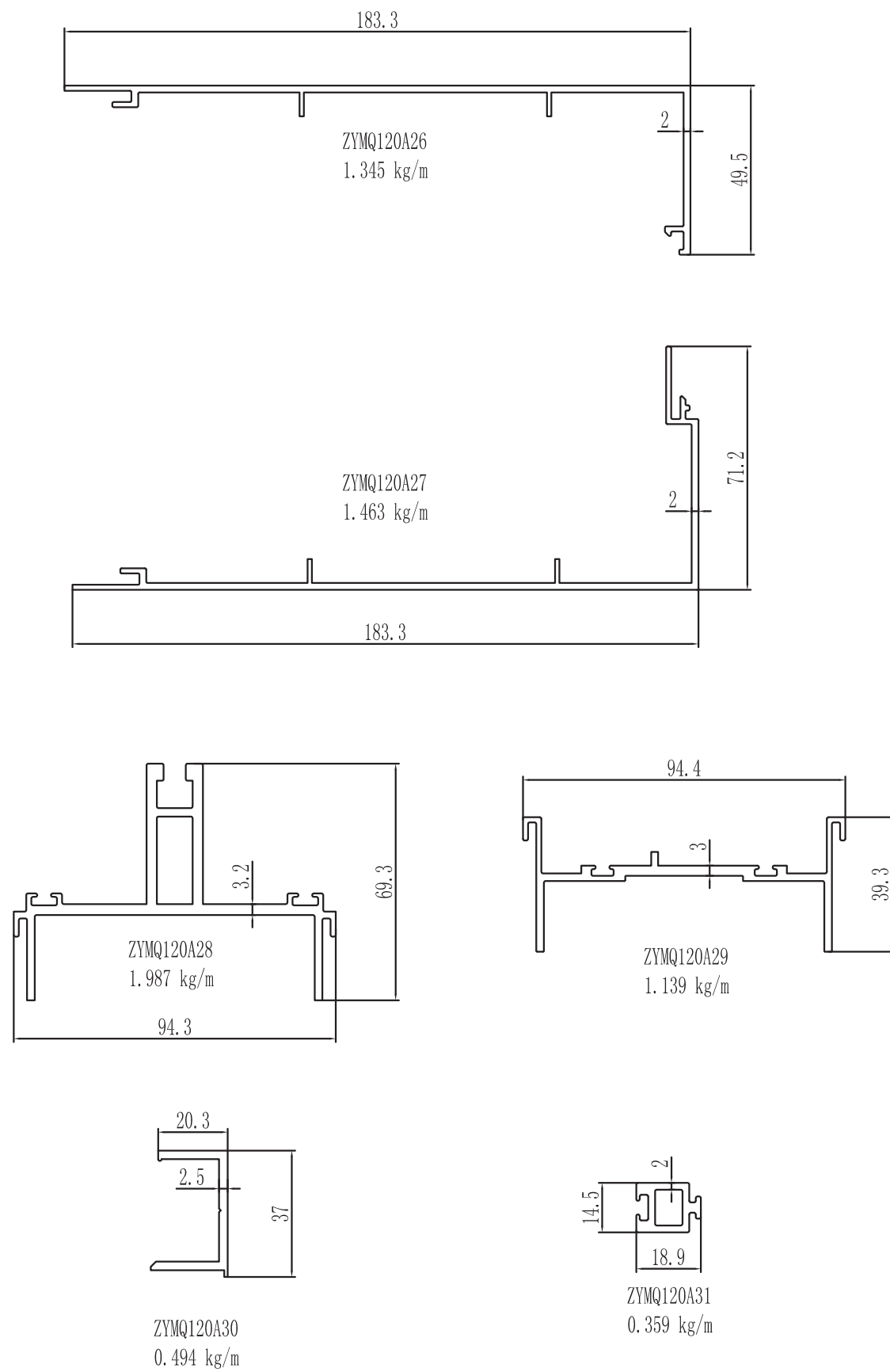

图中所示厚度及重量，仅供参考。客户可根据需要订购，按实际图纸为准。

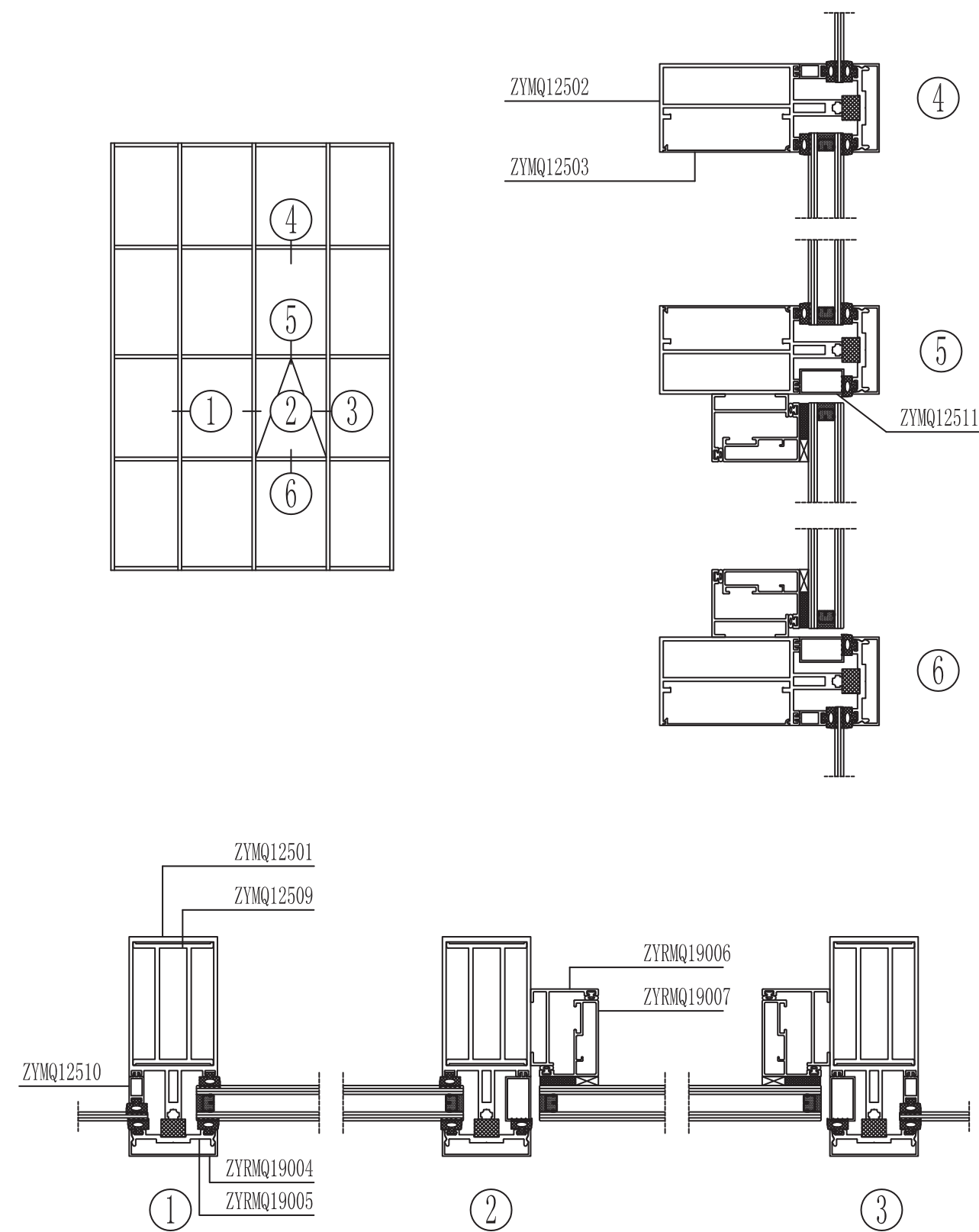

图中所示厚度及重量，仅供参考。客户可根据需要订购，按实际图纸为准。

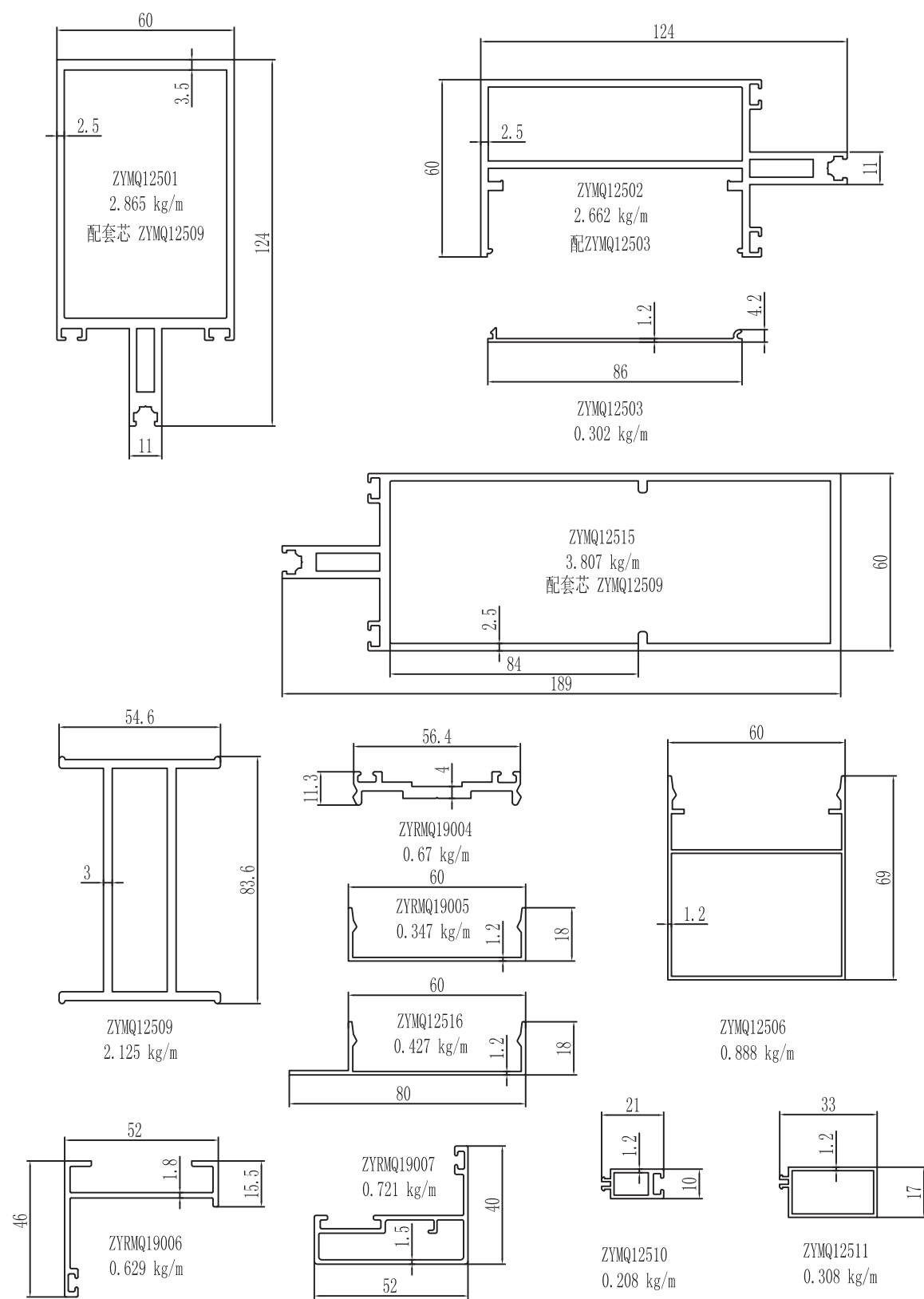

图中所示厚度及重量, 仅供参考。客户可根据需要订购, 按实际图纸为准。

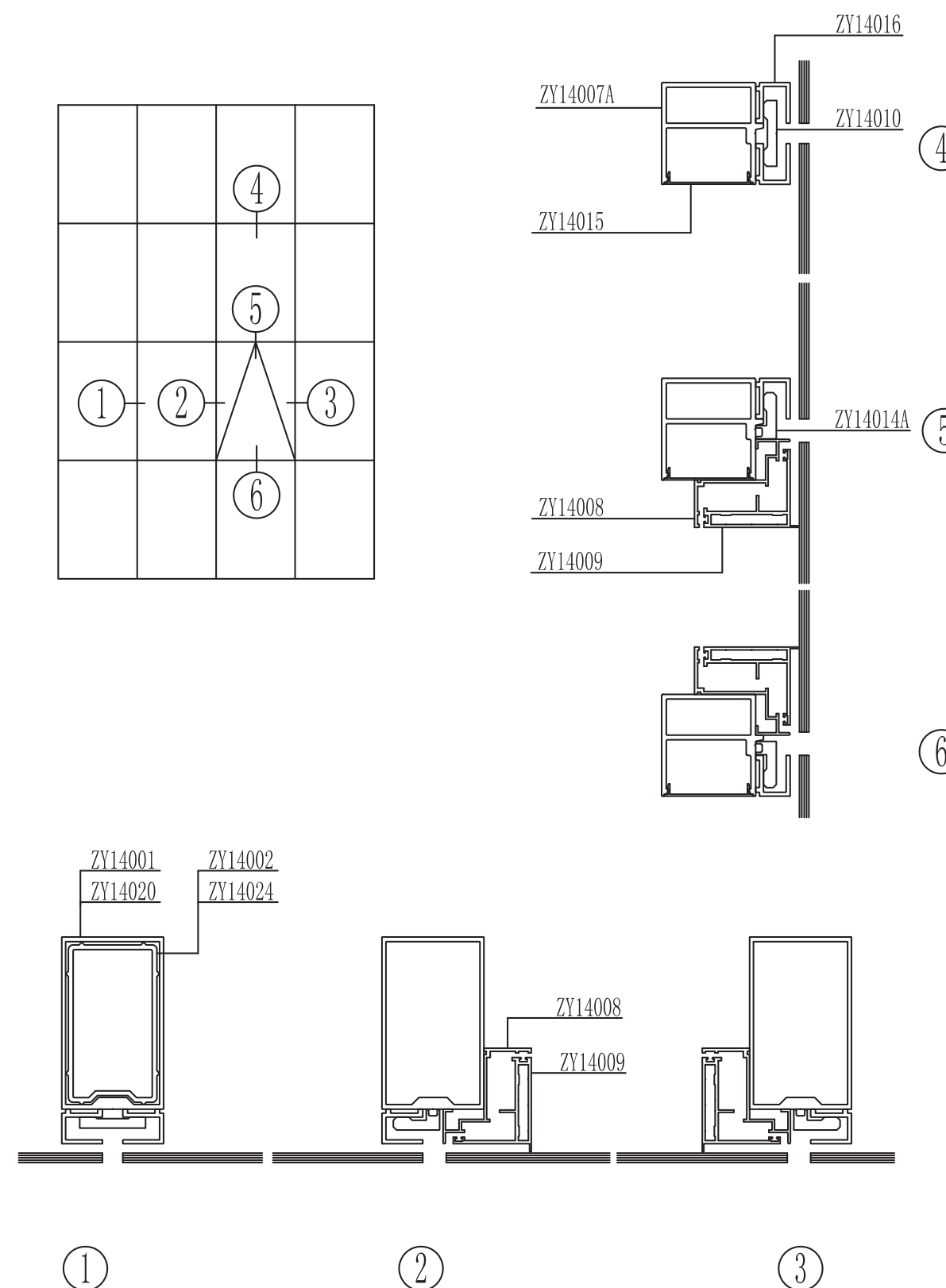

图中所示厚度及重量, 仅供参考。客户可根据需要订购, 按实际图纸为准。

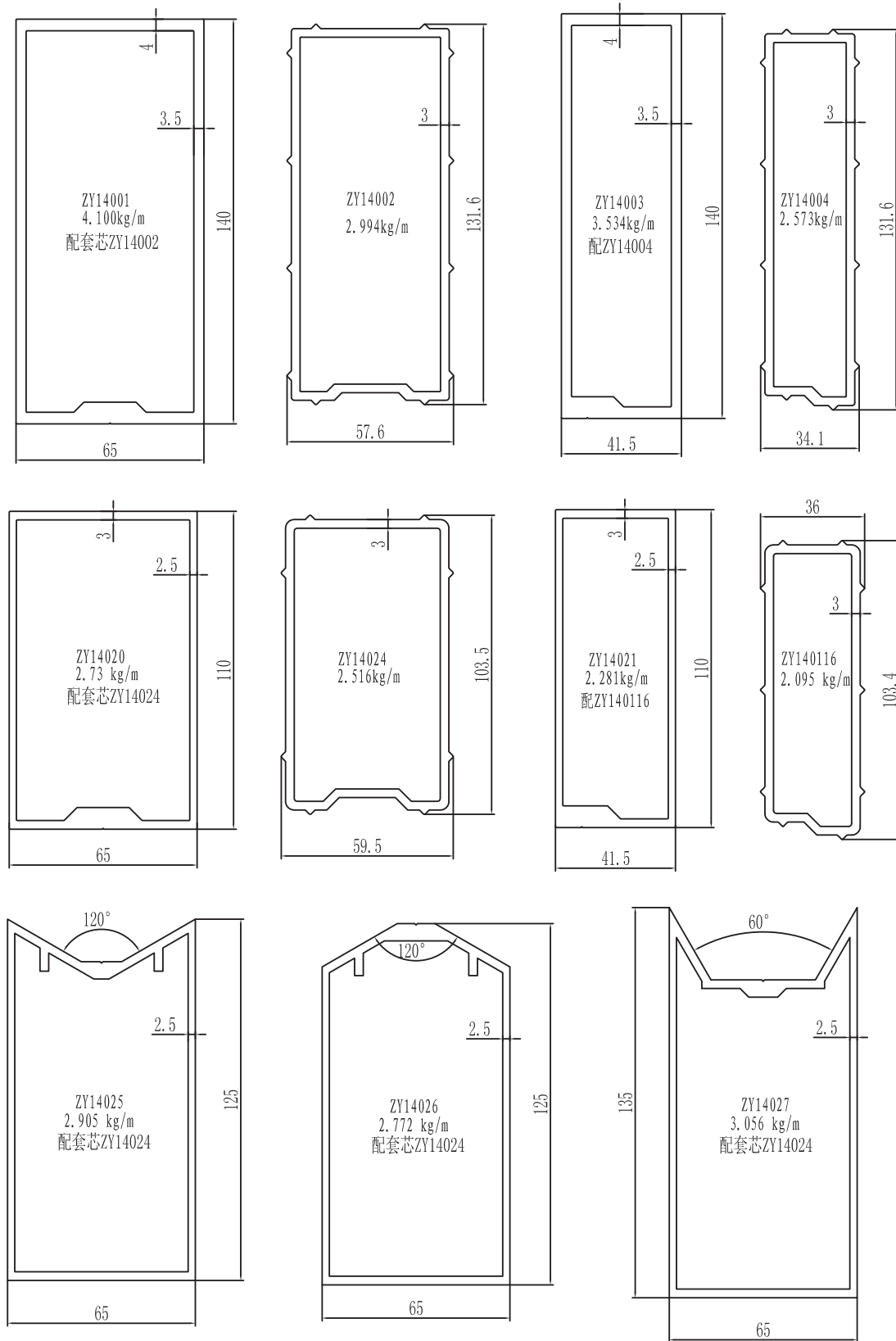

图中所示厚度及重量,仅供参考。客户可根据需要订购,按实际图纸为准。

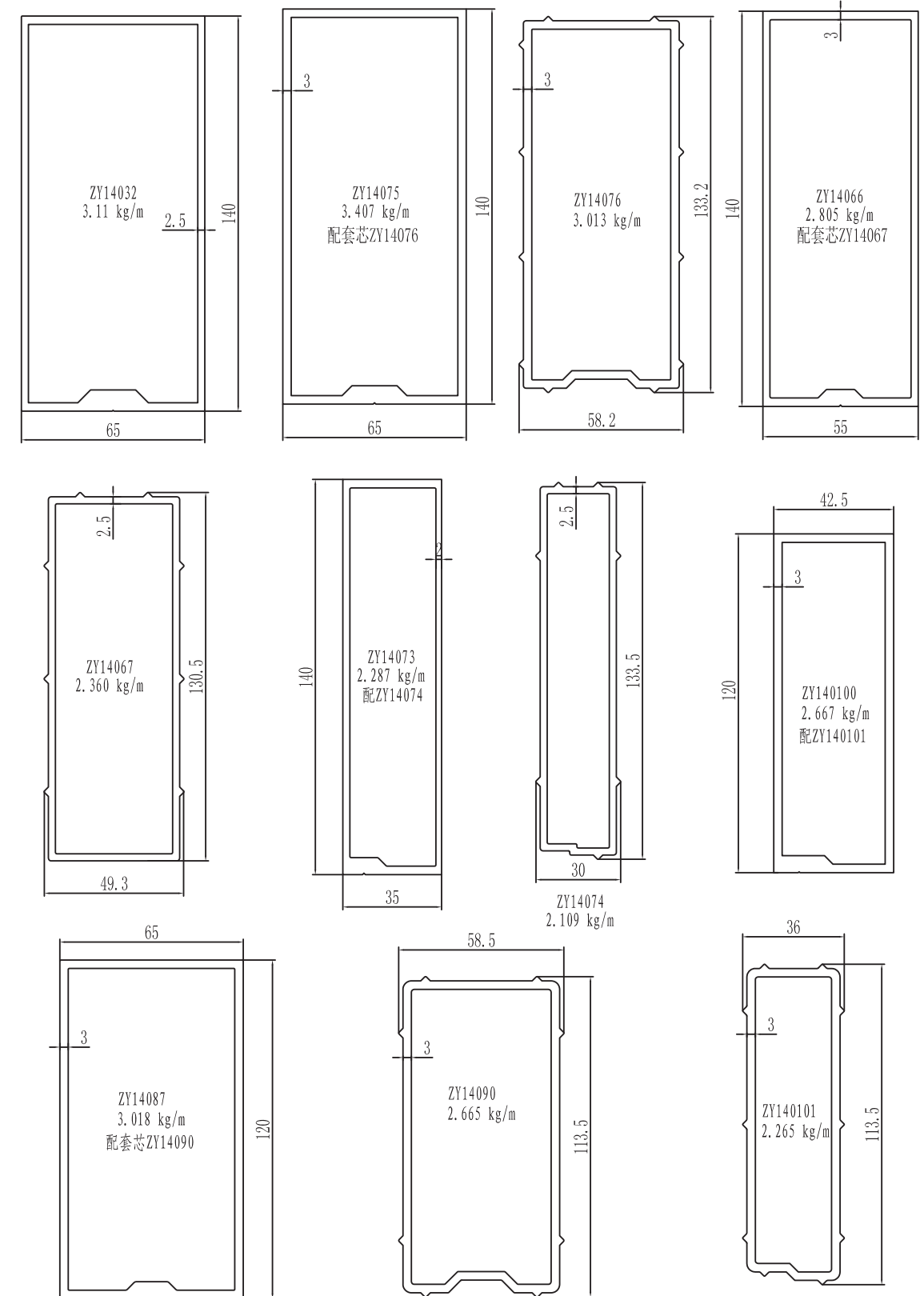

图中所示厚度及重量,仅供参考。客户可根据需要订购,按实际图纸为准。

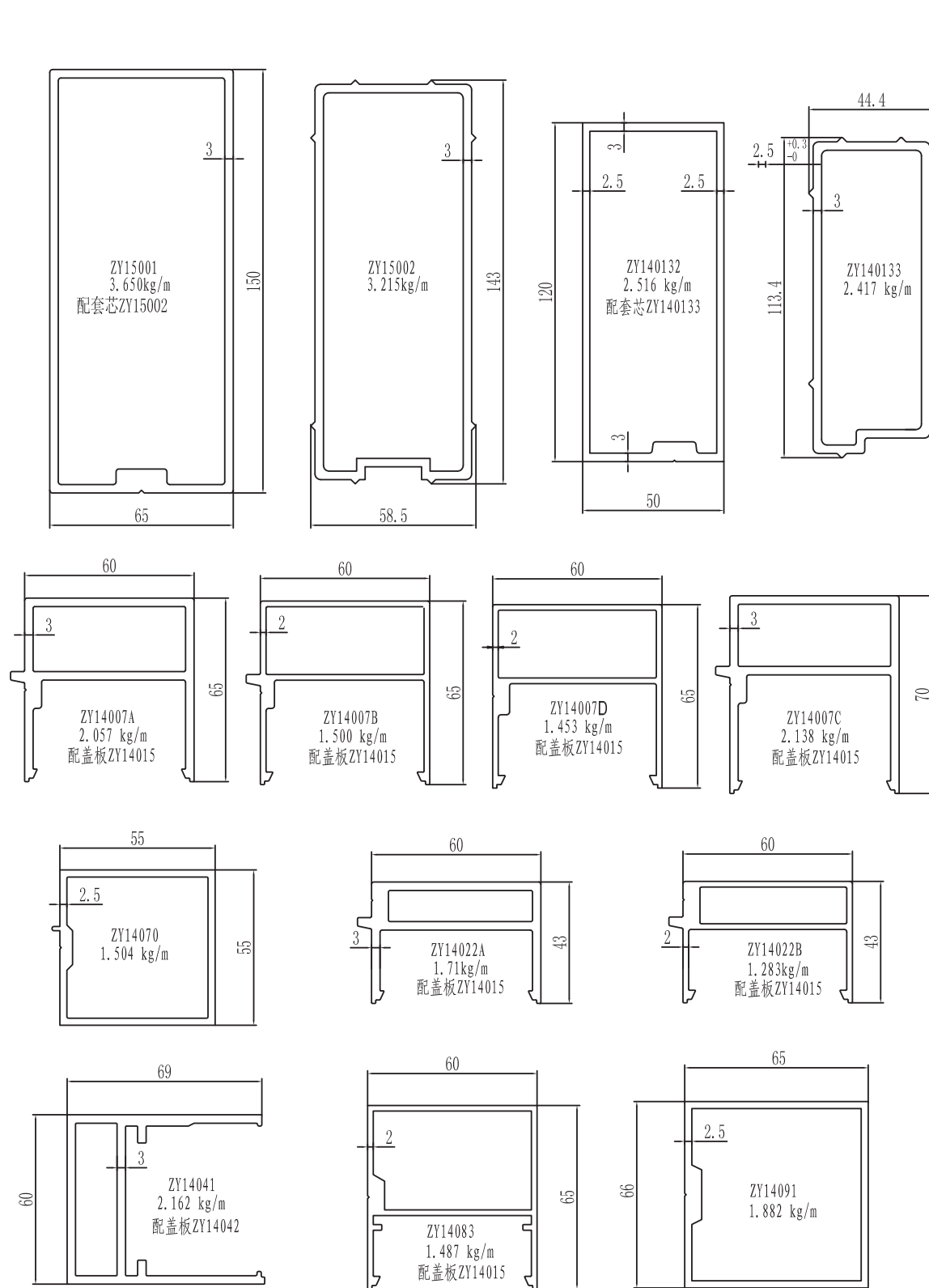

图中所示厚度及重量，仅供参考。客户可根据需要订购，按实际图纸为准。

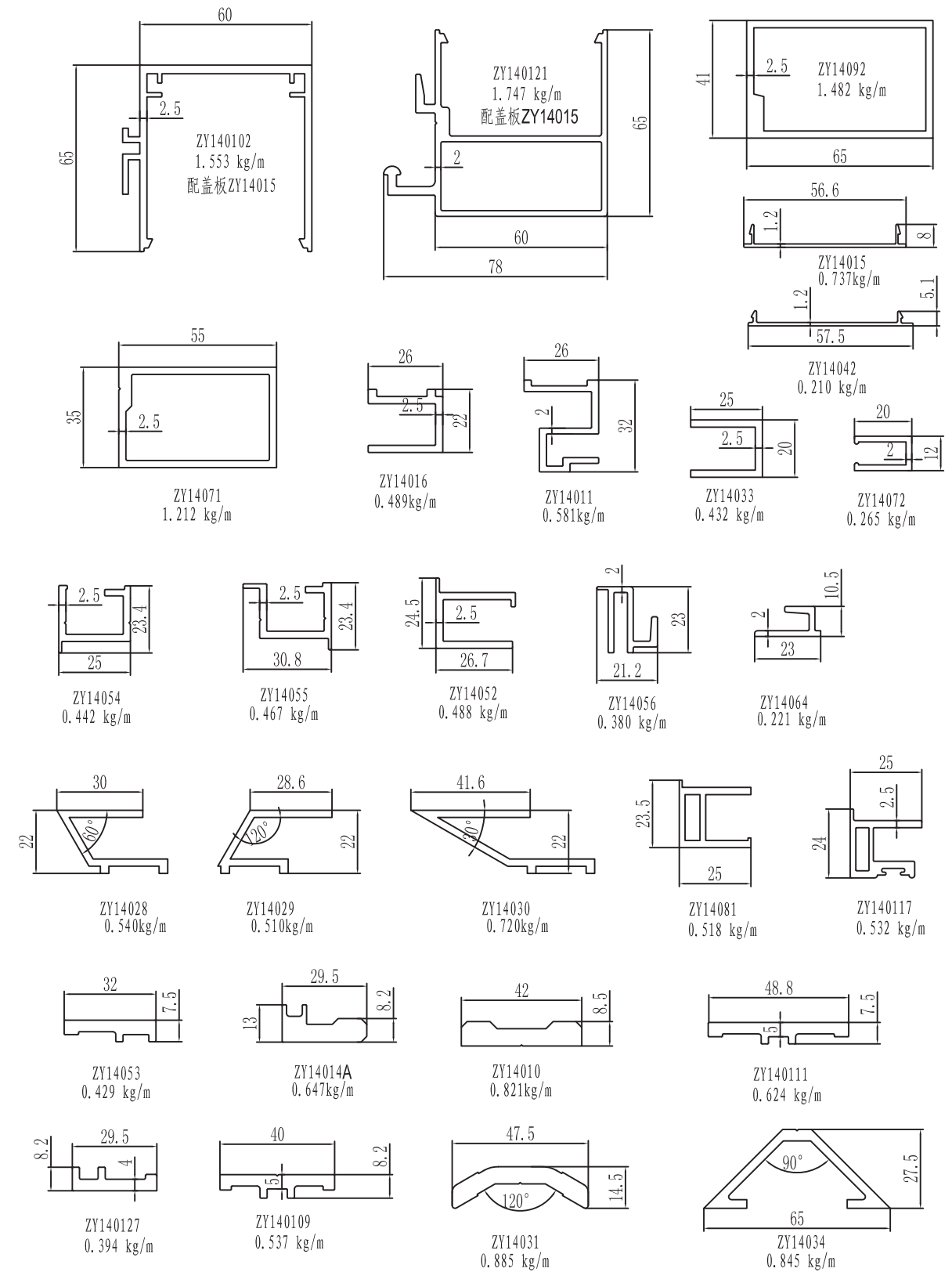

图中所示厚度及重量，仅供参考。客户可根据需要订购，按实际图纸为准。

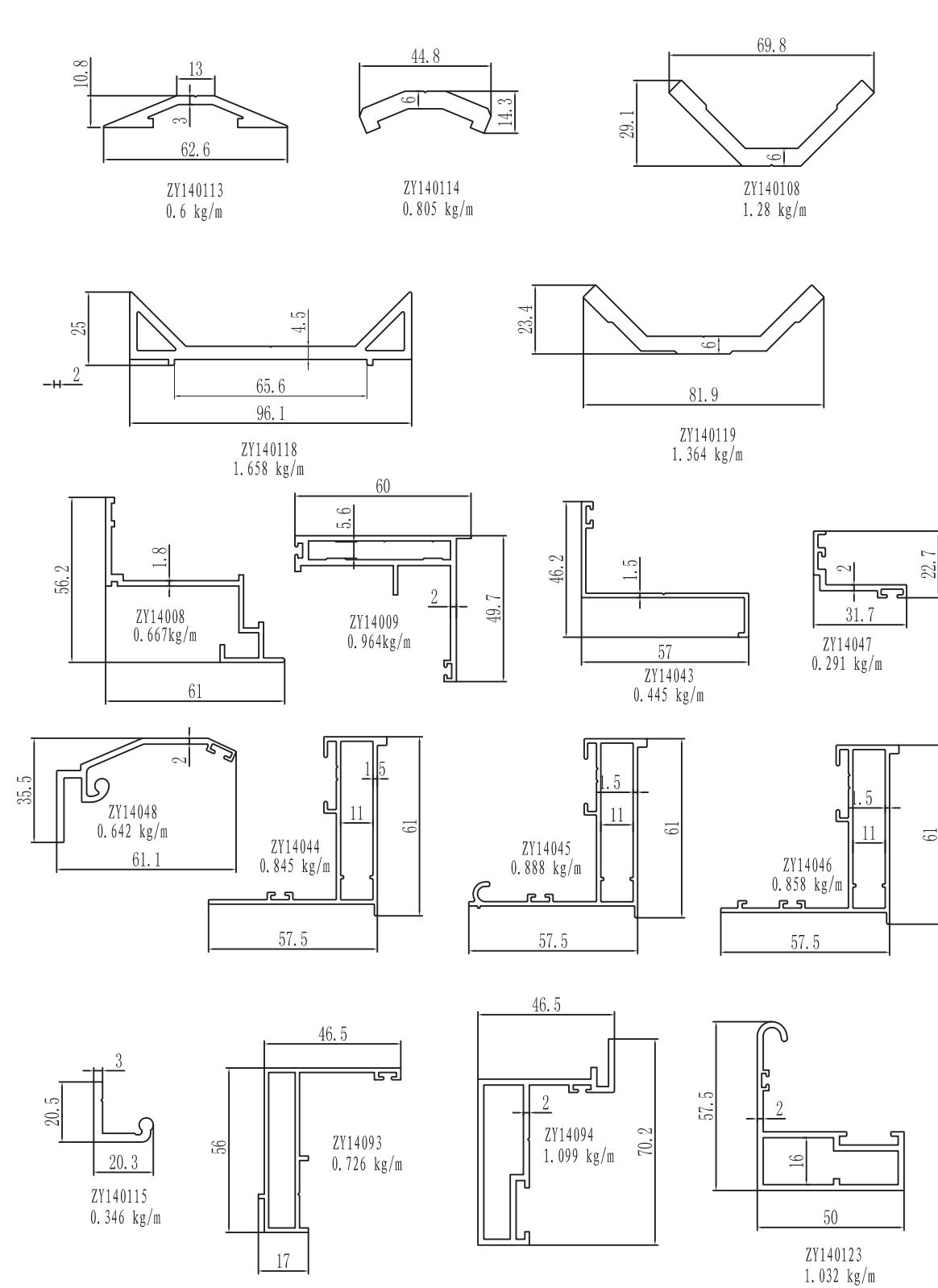

图中所示厚度及重量, 仅供参考。客户可根据需要订购, 按实际图纸为准。

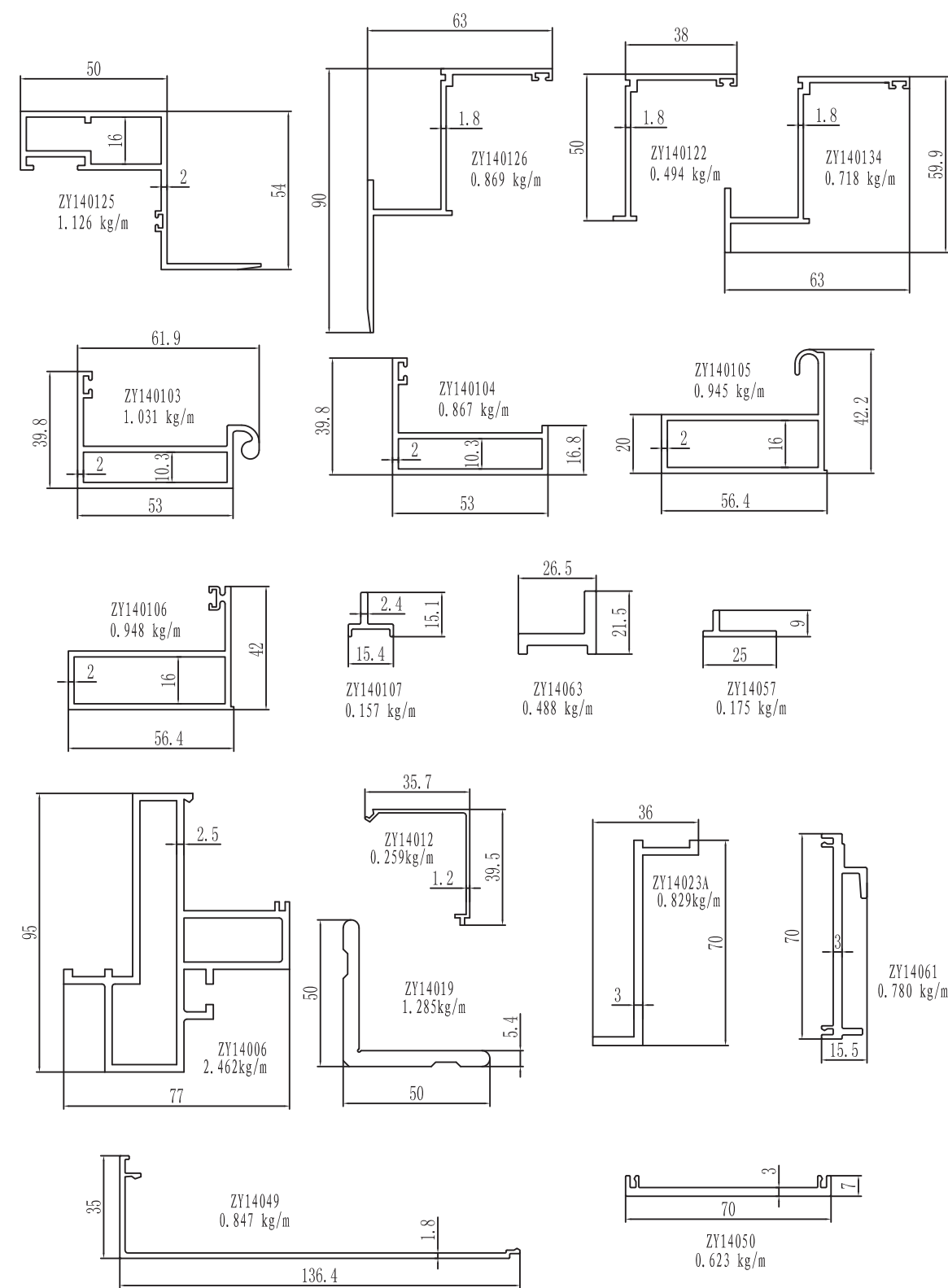

图中所示厚度及重量, 仅供参考。客户可根据需要订购, 按实际图纸为准。

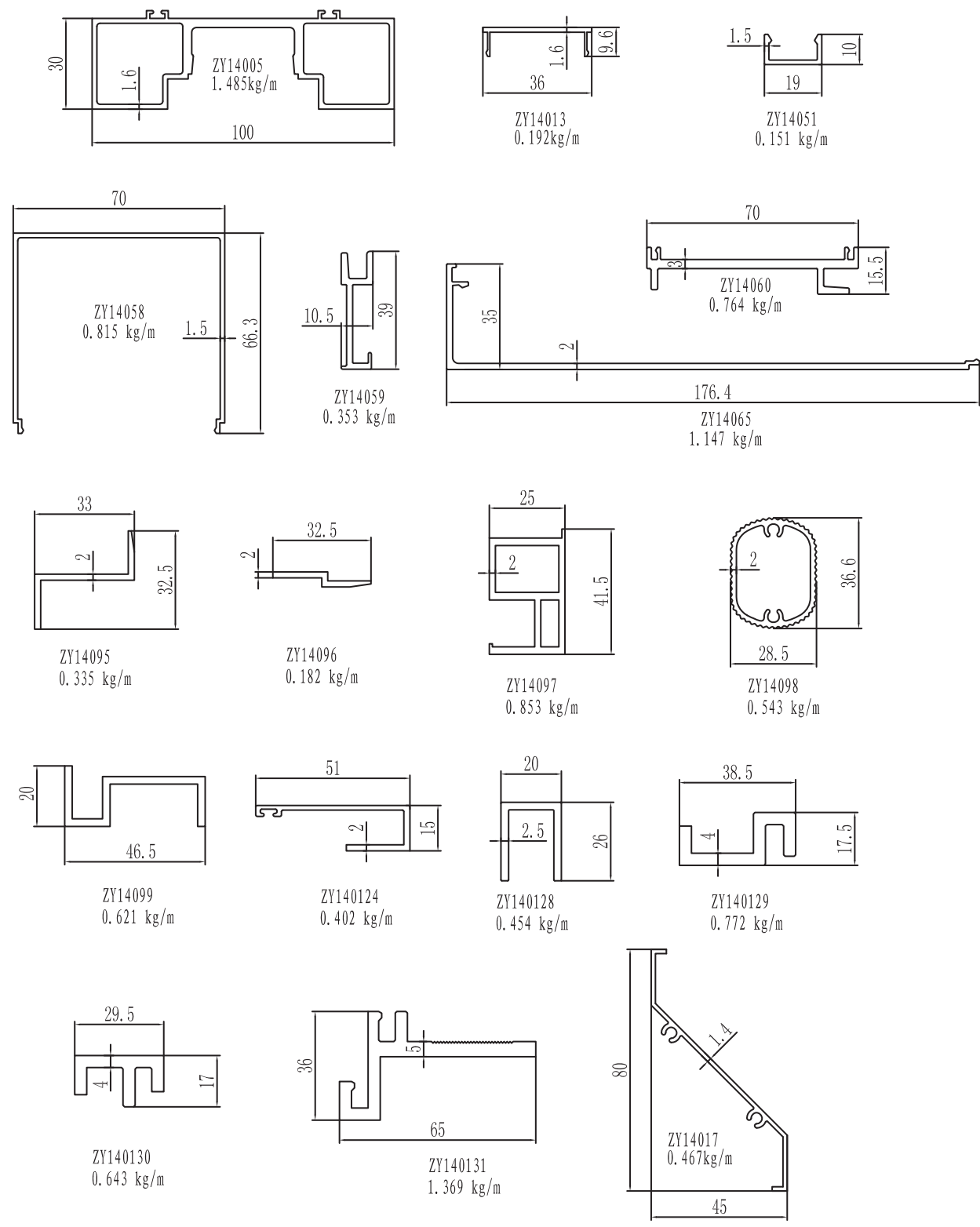

图中所示厚度及重量，仅供参考。客户可根据需要订购，按实际图纸为准。

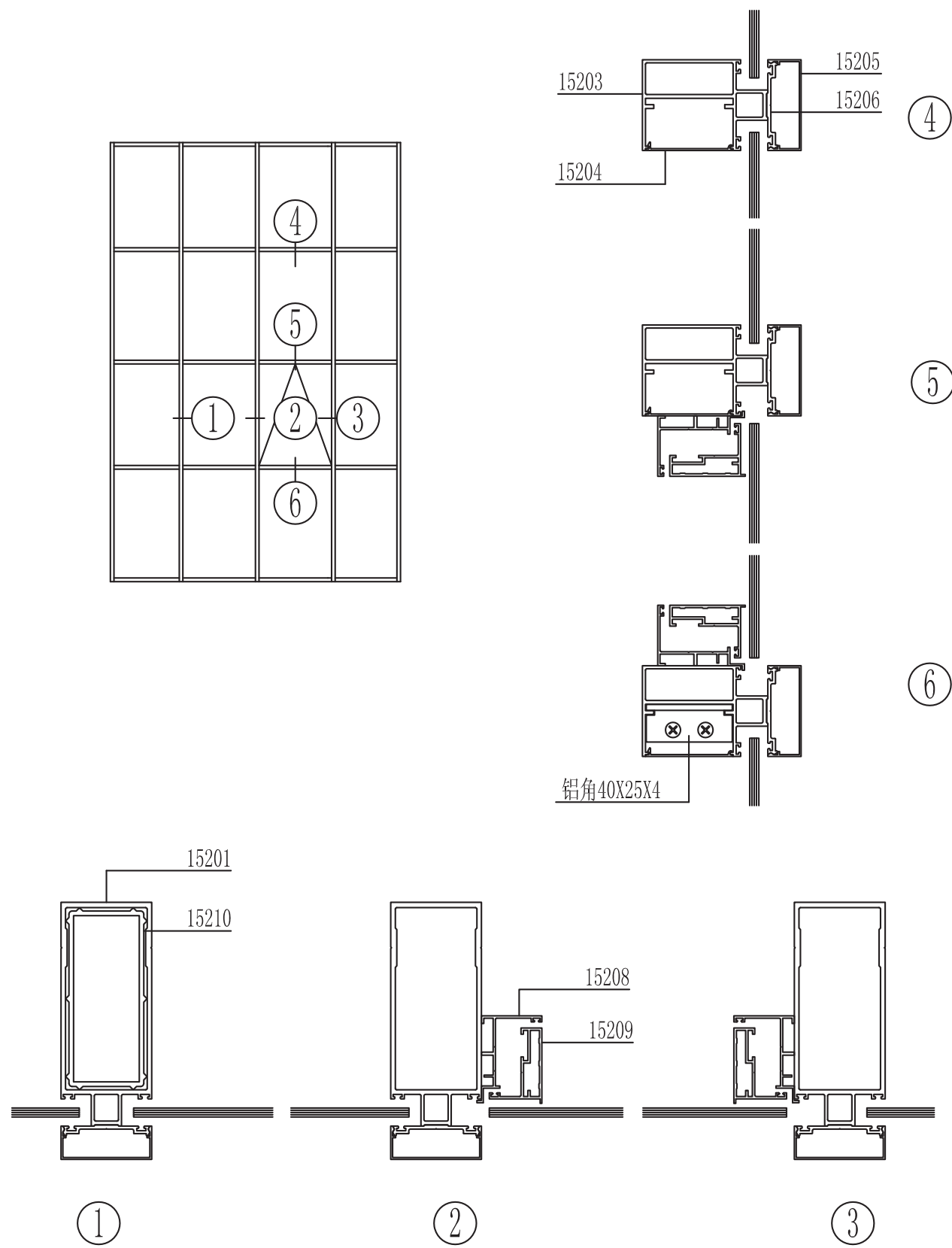

图中所示厚度及重量，仅供参考。客户可根据需要订购，按实际图纸为准。

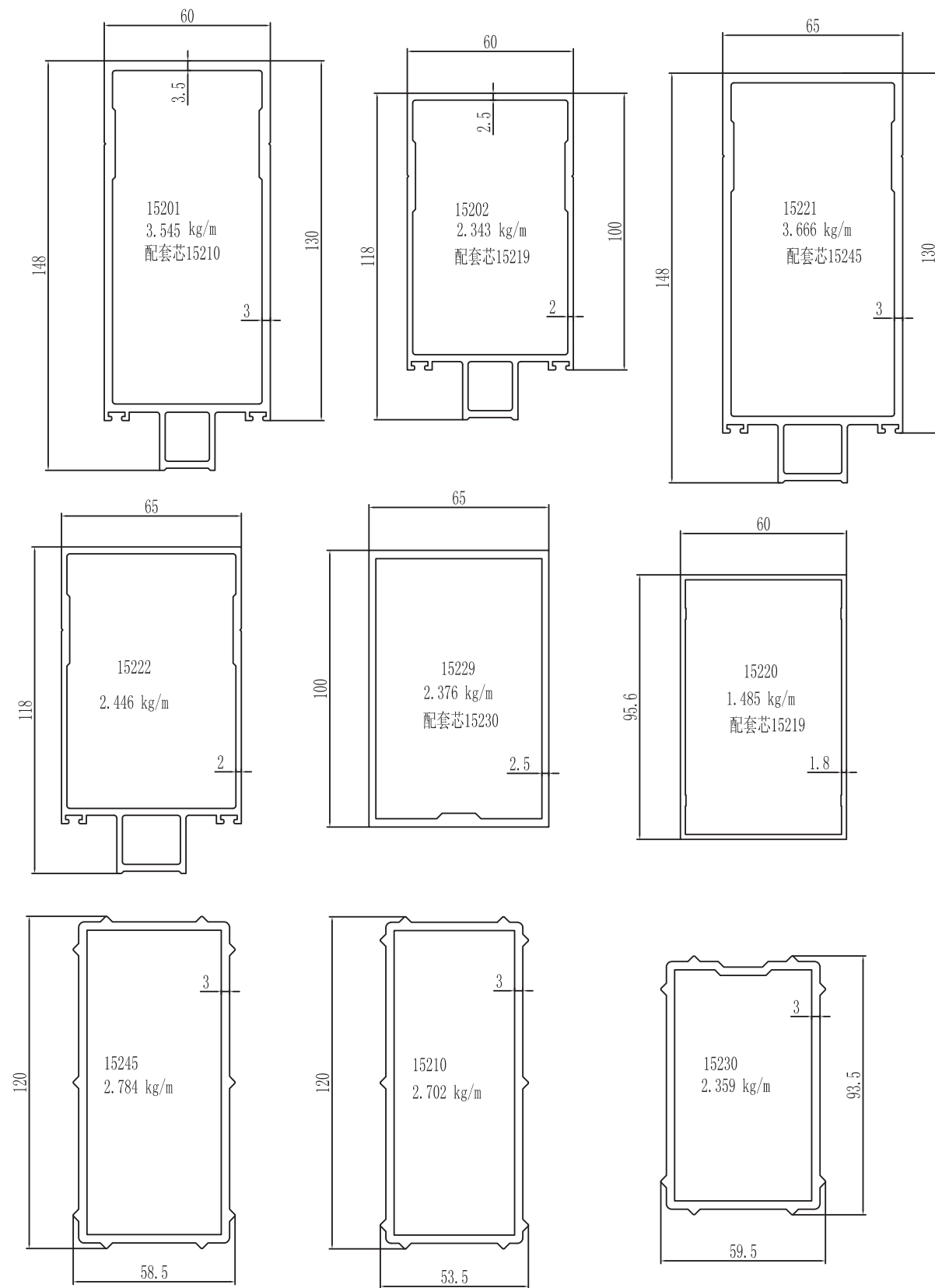

图中所示厚度及重量，仅供参考。客户可根据需要订购，按实际图纸为准。

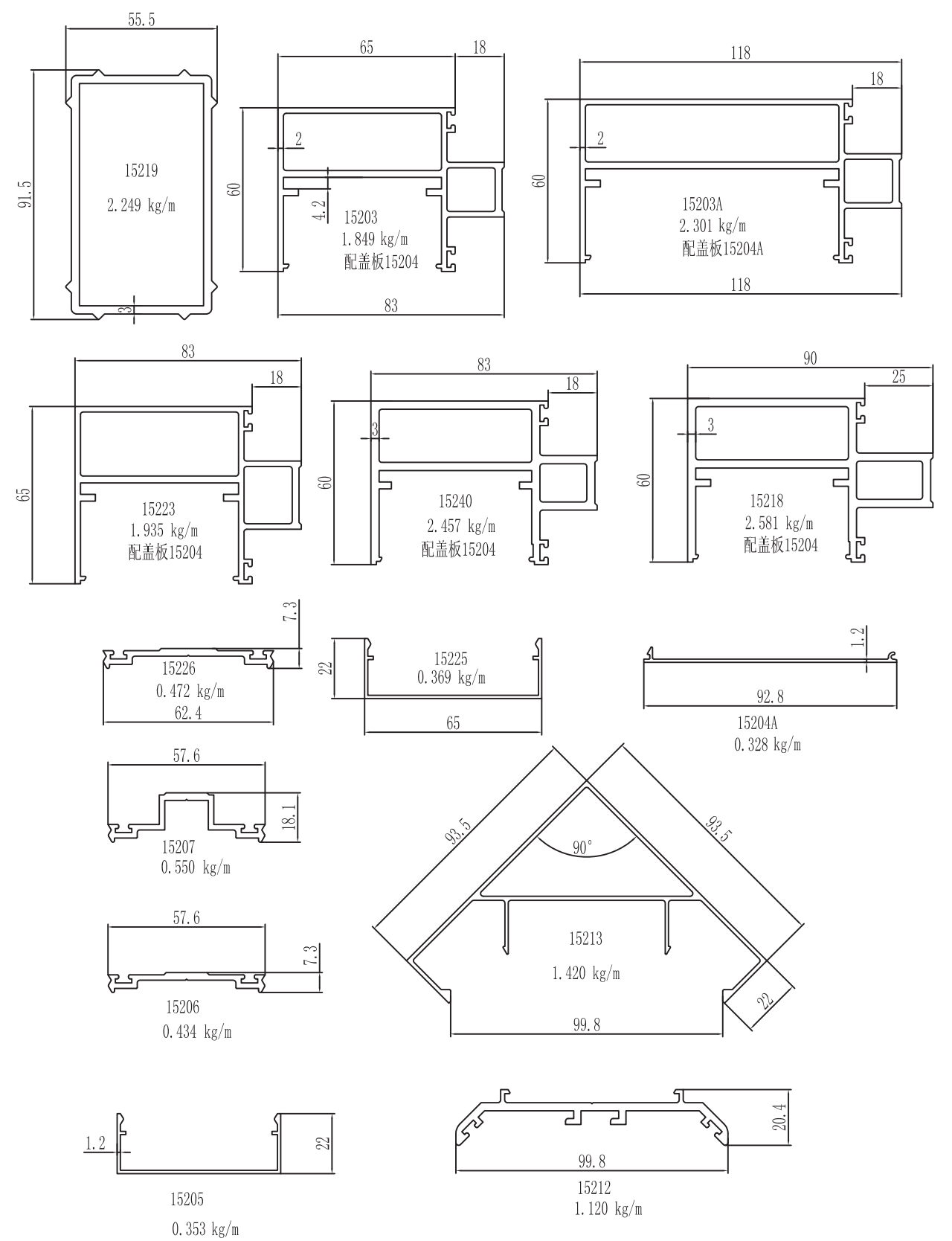

图中所示厚度及重量，仅供参考。客户可根据需要订购，按实际图纸为准。

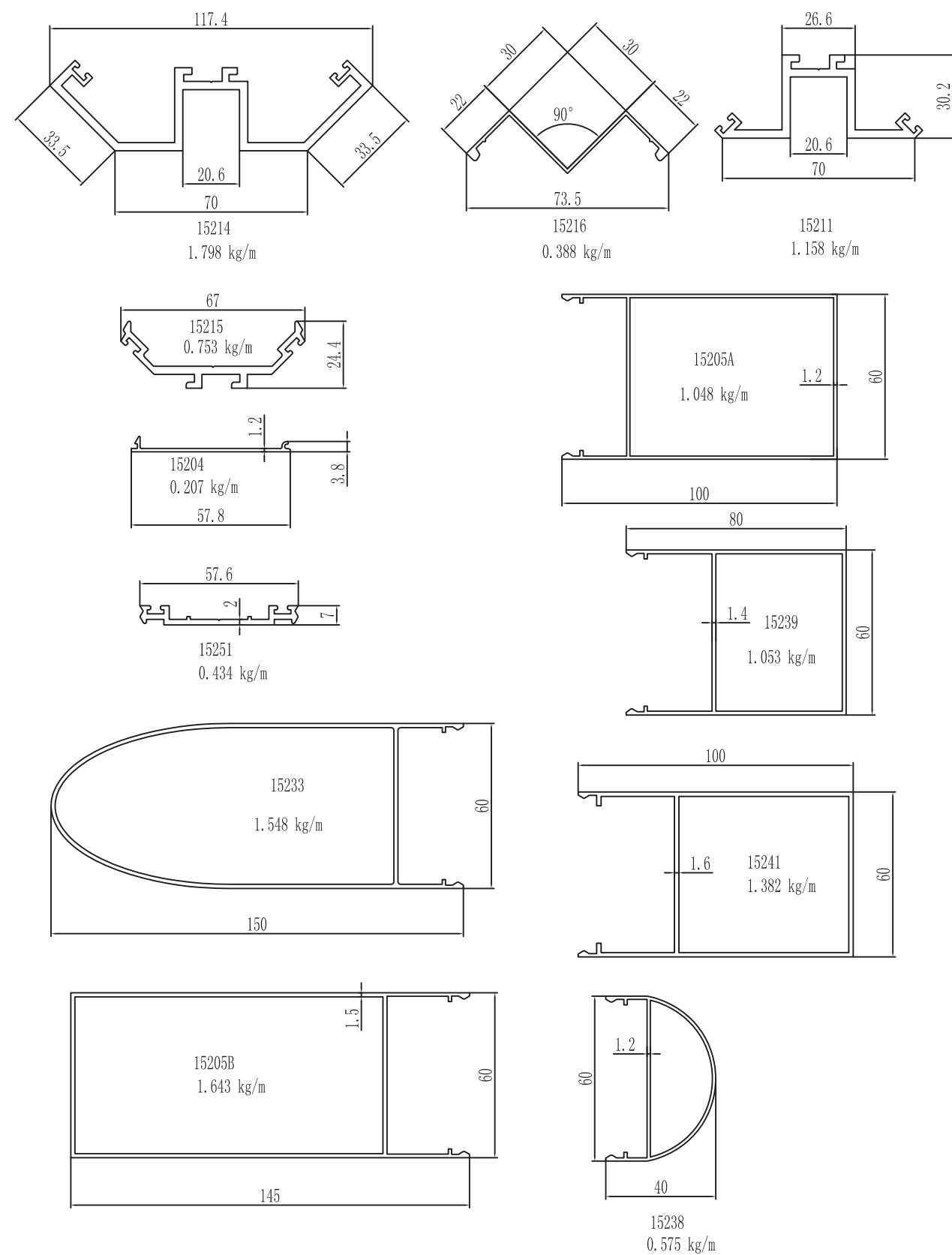

图中所示厚度及重量, 仅供参考。客户可根据需要订购, 按实际图纸为准。

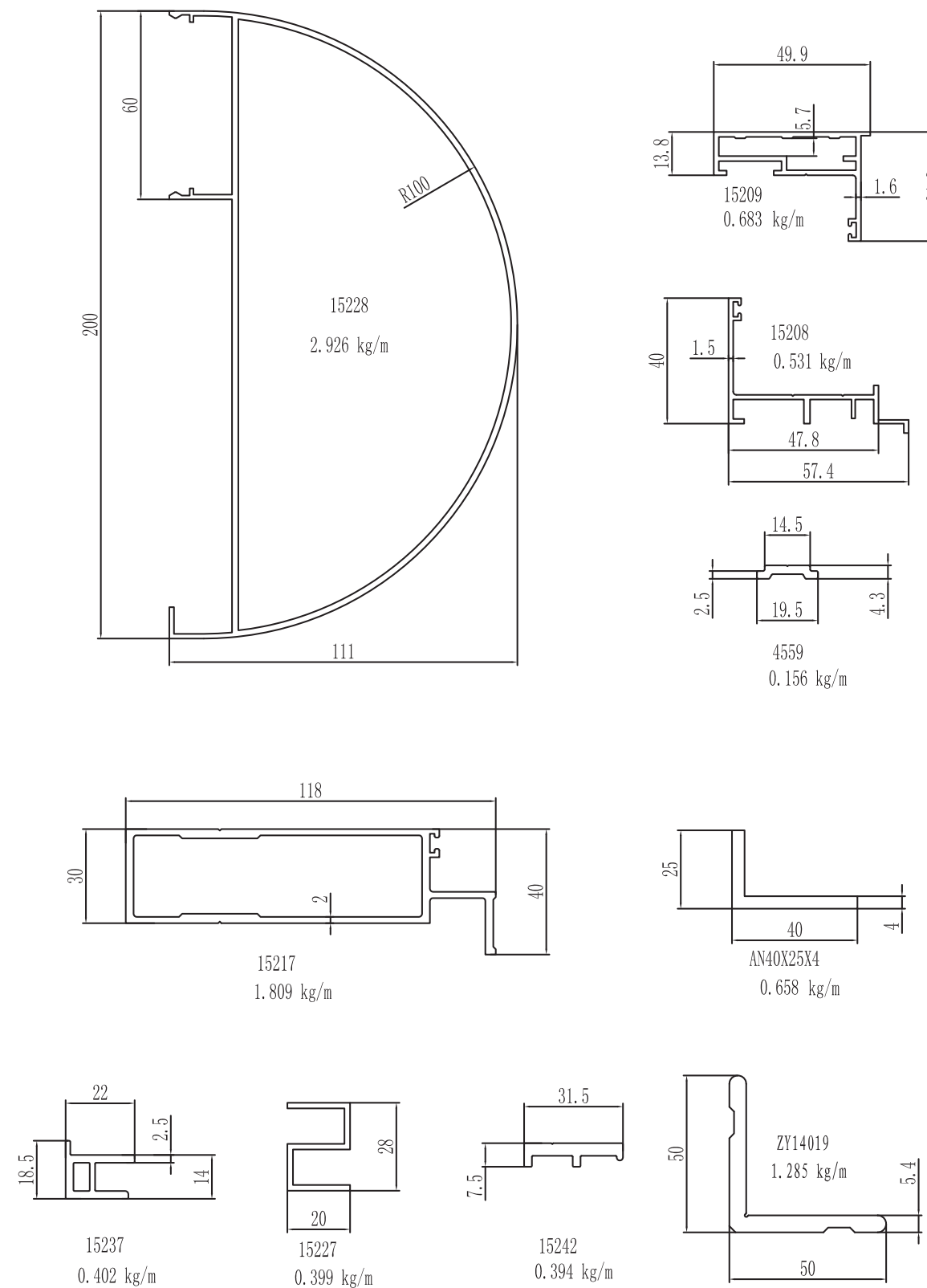

图中所示厚度及重量, 仅供参考。客户可根据需要订购, 按实际图纸为准。

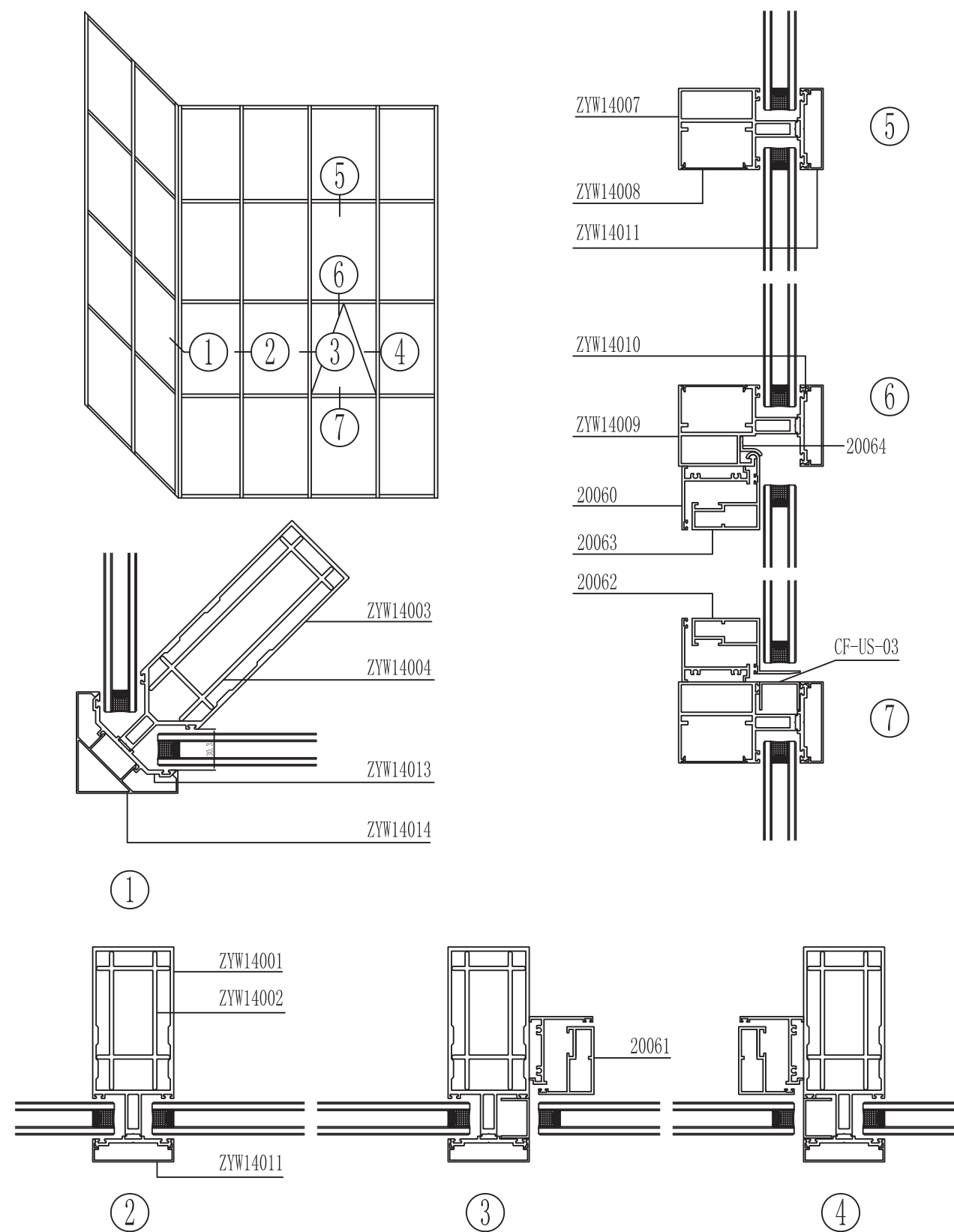

图中所示厚度及重量, 仅供参考。客户可根据需要订购, 按实际图纸为准。

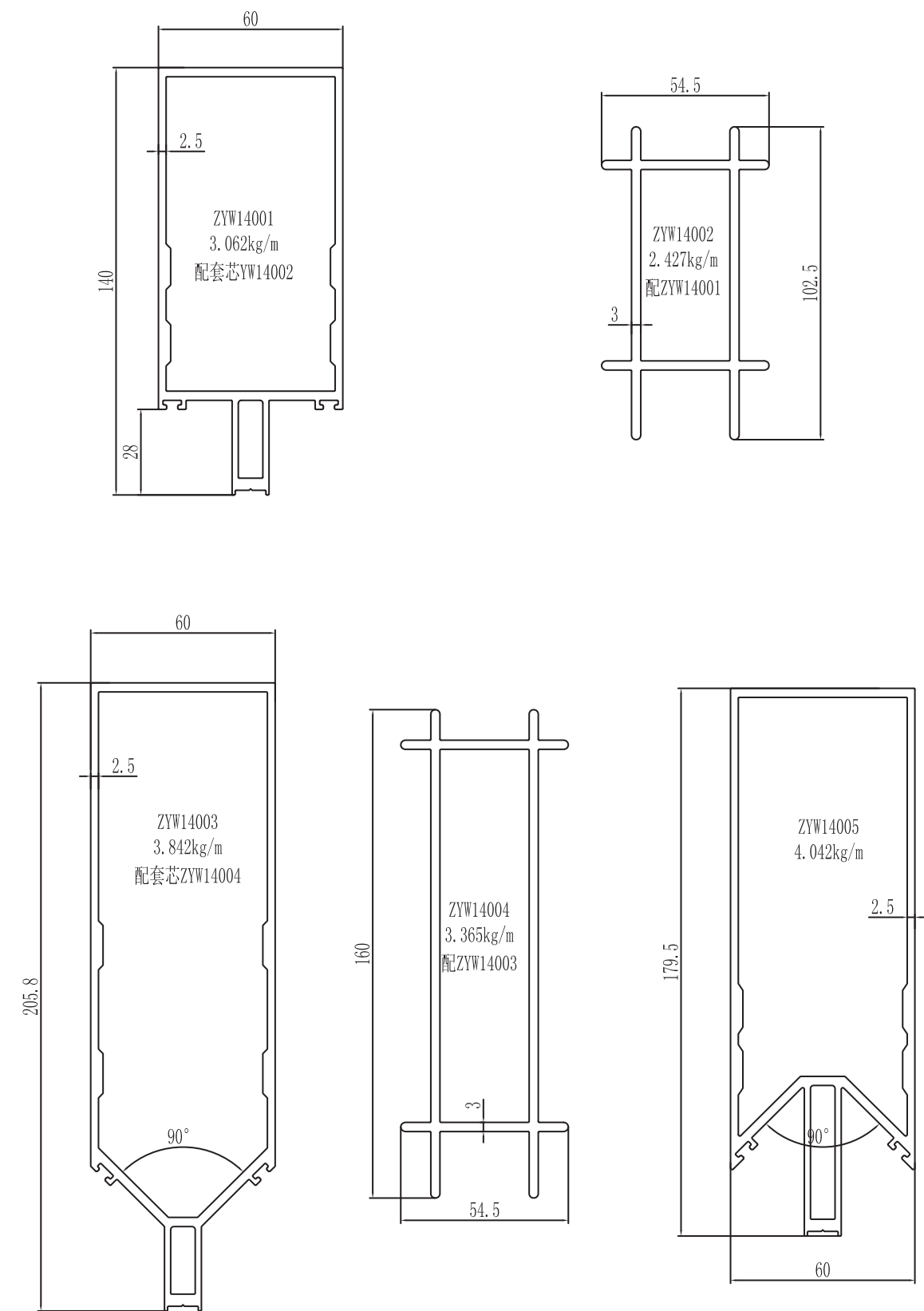

图中所示厚度及重量, 仅供参考。客户可根据需要订购, 按实际图纸为准。

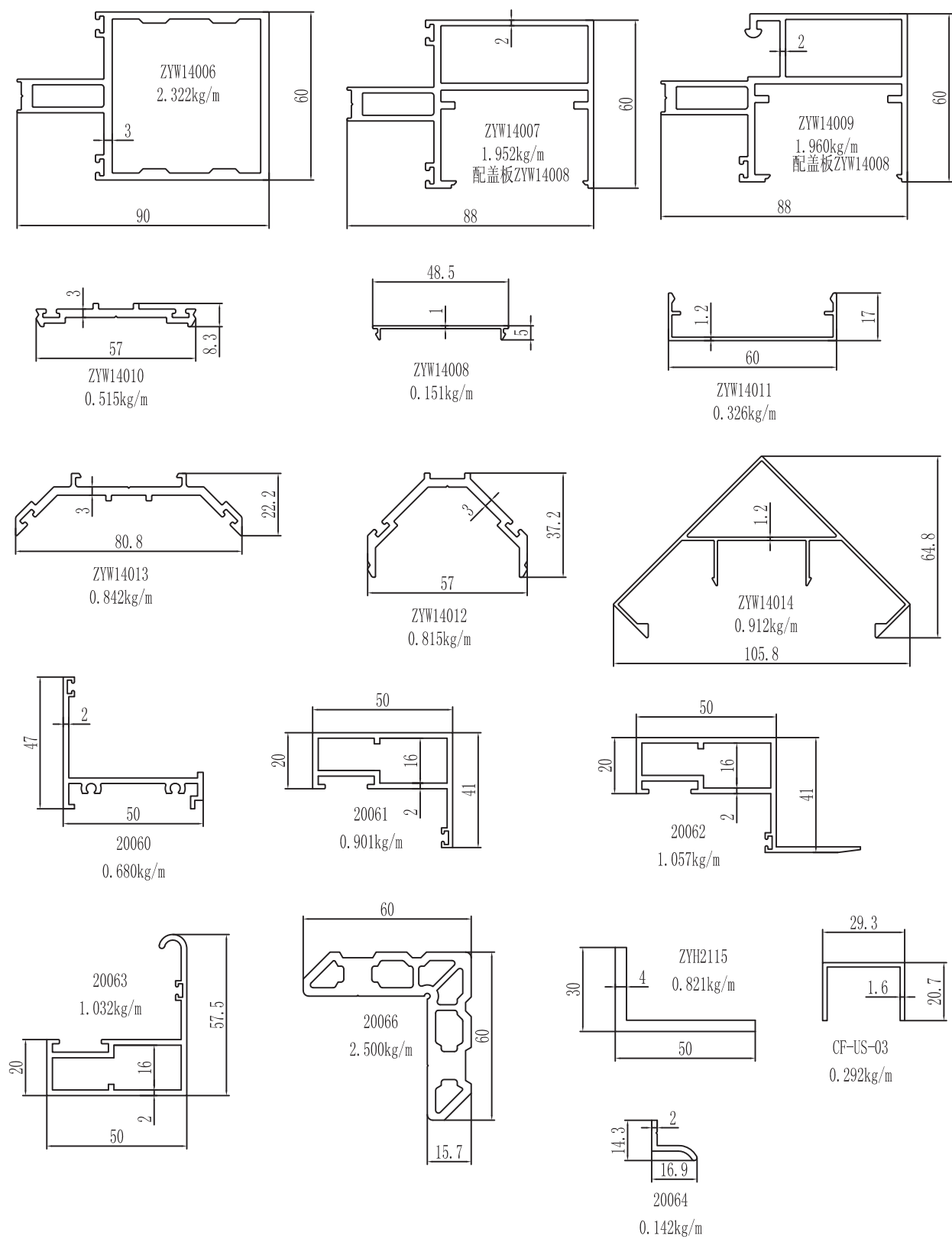

图中所示厚度及重量, 仅供参考。客户可根据需要订购, 按实际图纸为准。

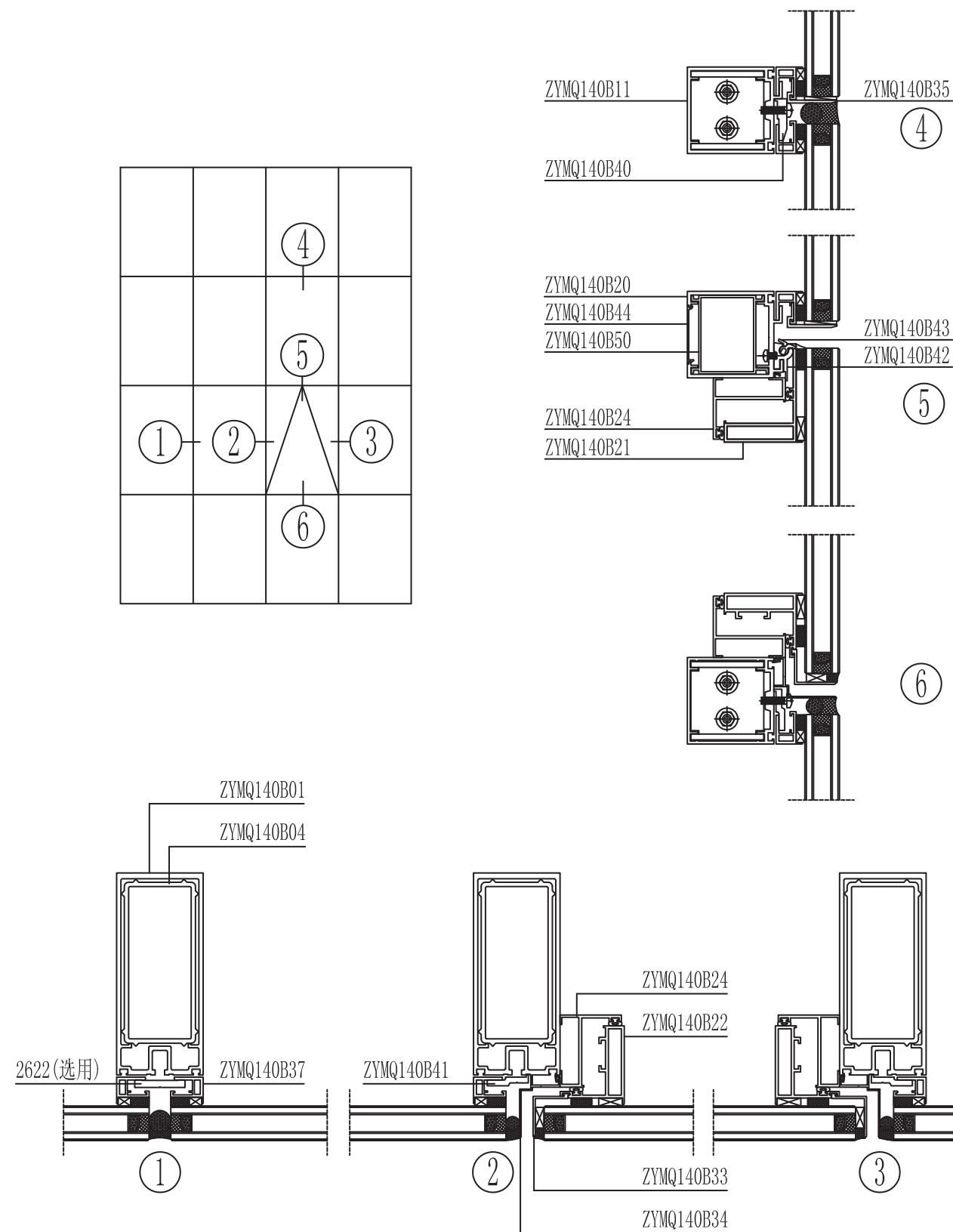

图中所示厚度及重量, 仅供参考。客户可根据需要订购, 按实际图纸为准。

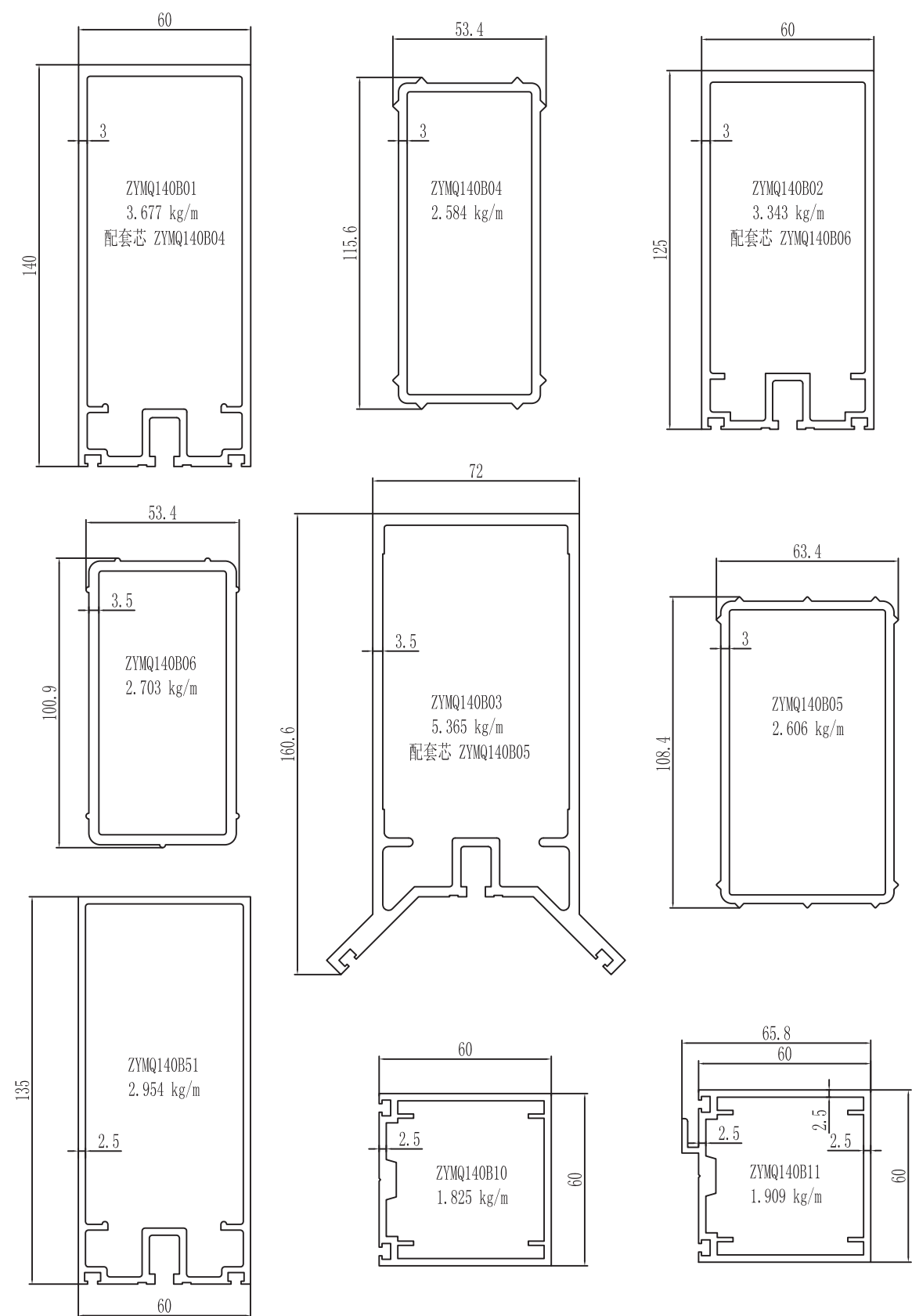

图中所示厚度及重量,仅供参考。客户可根据需要订购,按实际图纸为准。

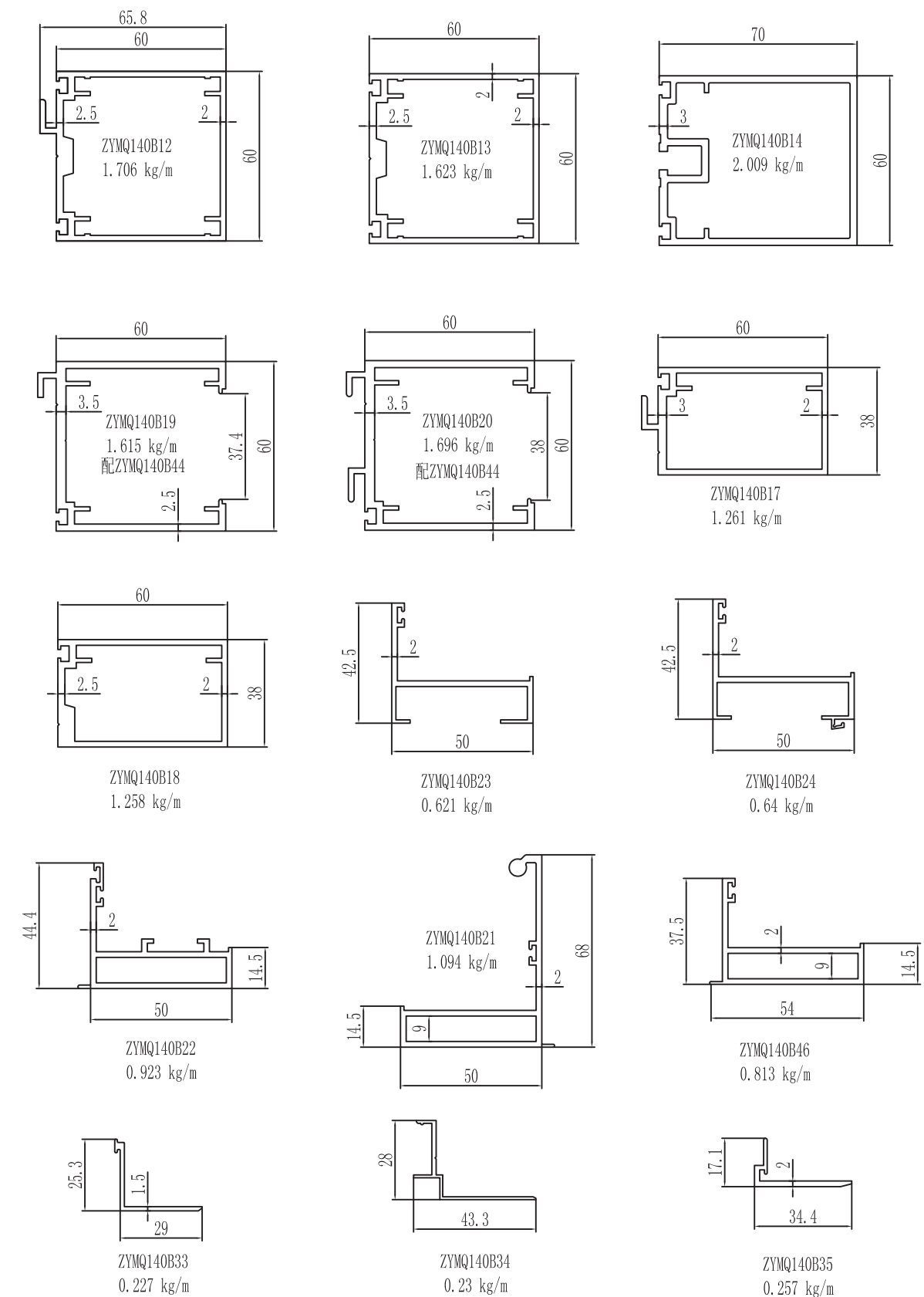

图中所示厚度及重量,仅供参考。客户可根据需要订购,按实际图纸为准。

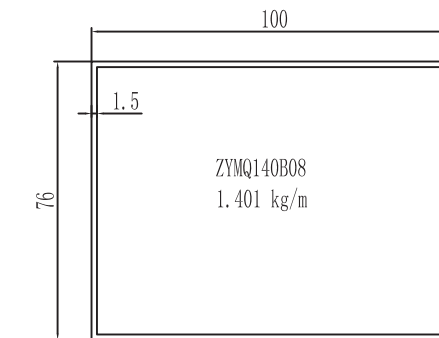
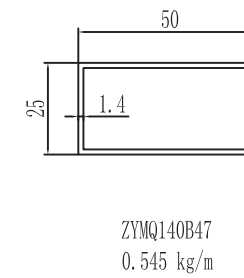
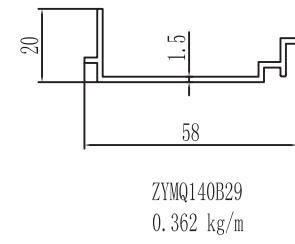
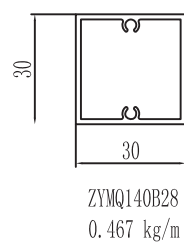
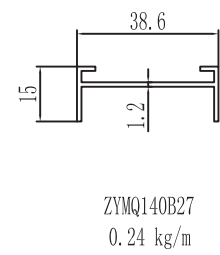
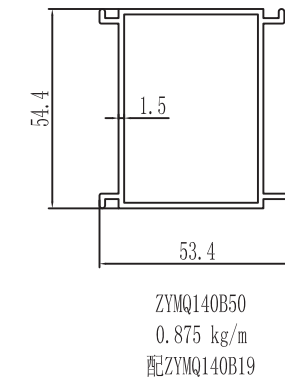
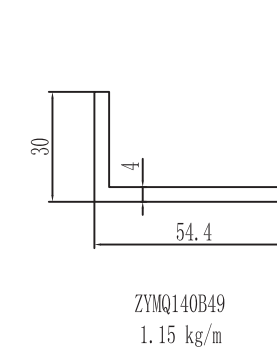
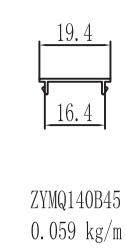
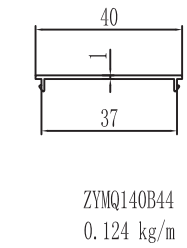
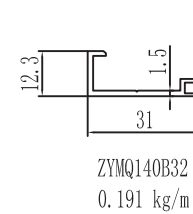
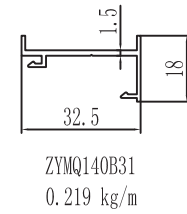
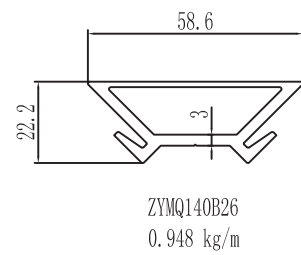
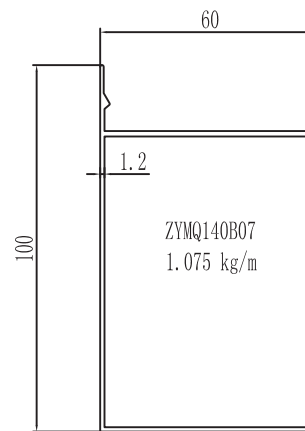
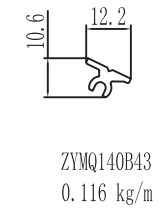
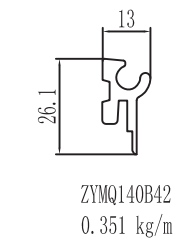
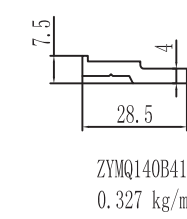
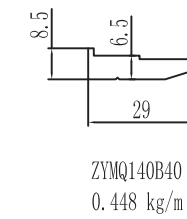
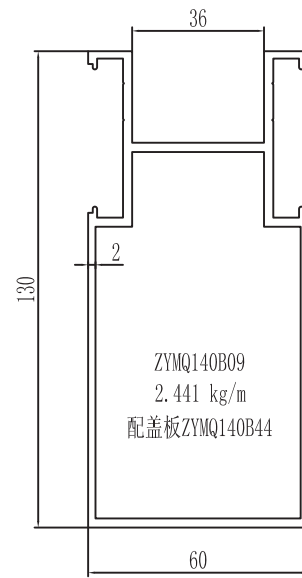
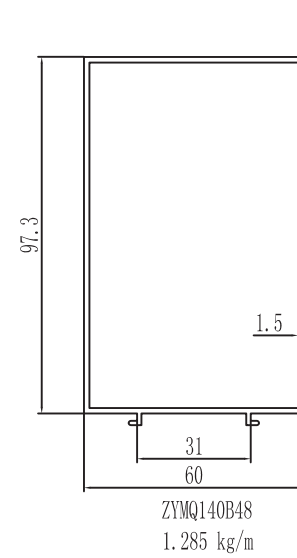
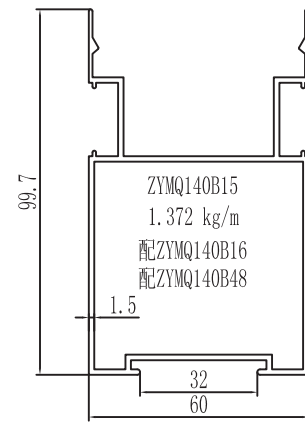
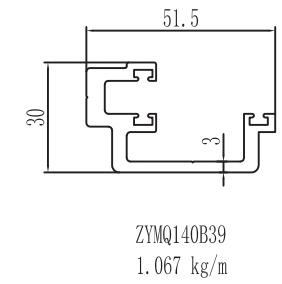
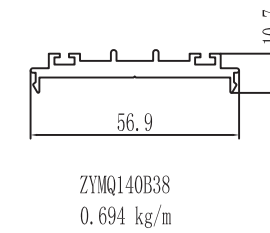
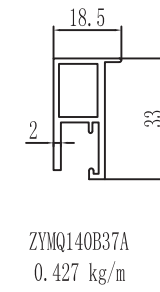
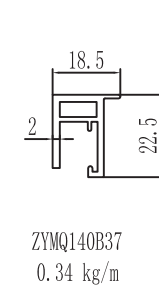
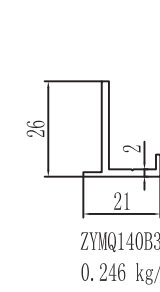
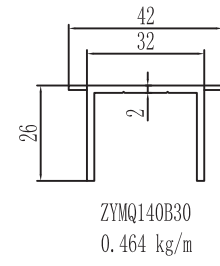
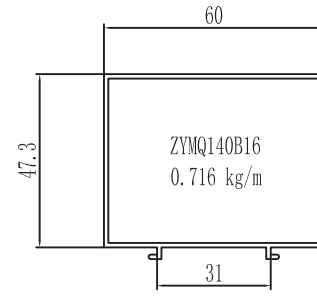
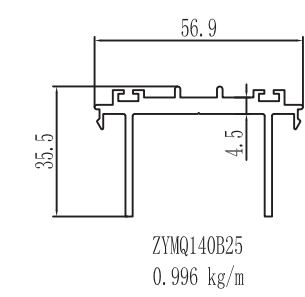

图中所示厚度及重量, 仅供参考。客户可根据需要订购, 按实际图纸为准。

图中所示厚度及重量, 仅供参考。客户可根据需要订购, 按实际图纸为准。

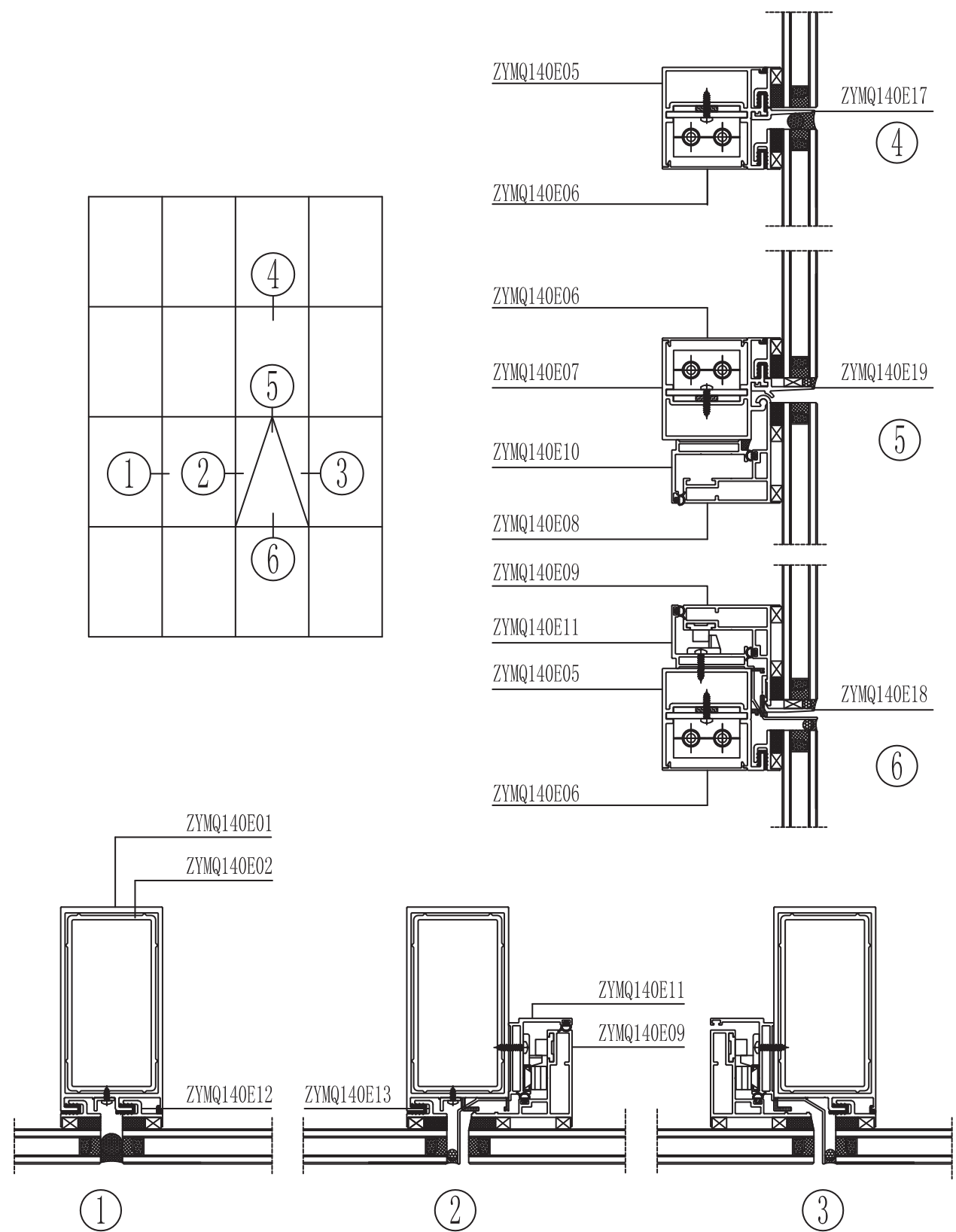

图中所示厚度及重量, 仅供参考。客户可根据需要订购, 按实际图纸为准。

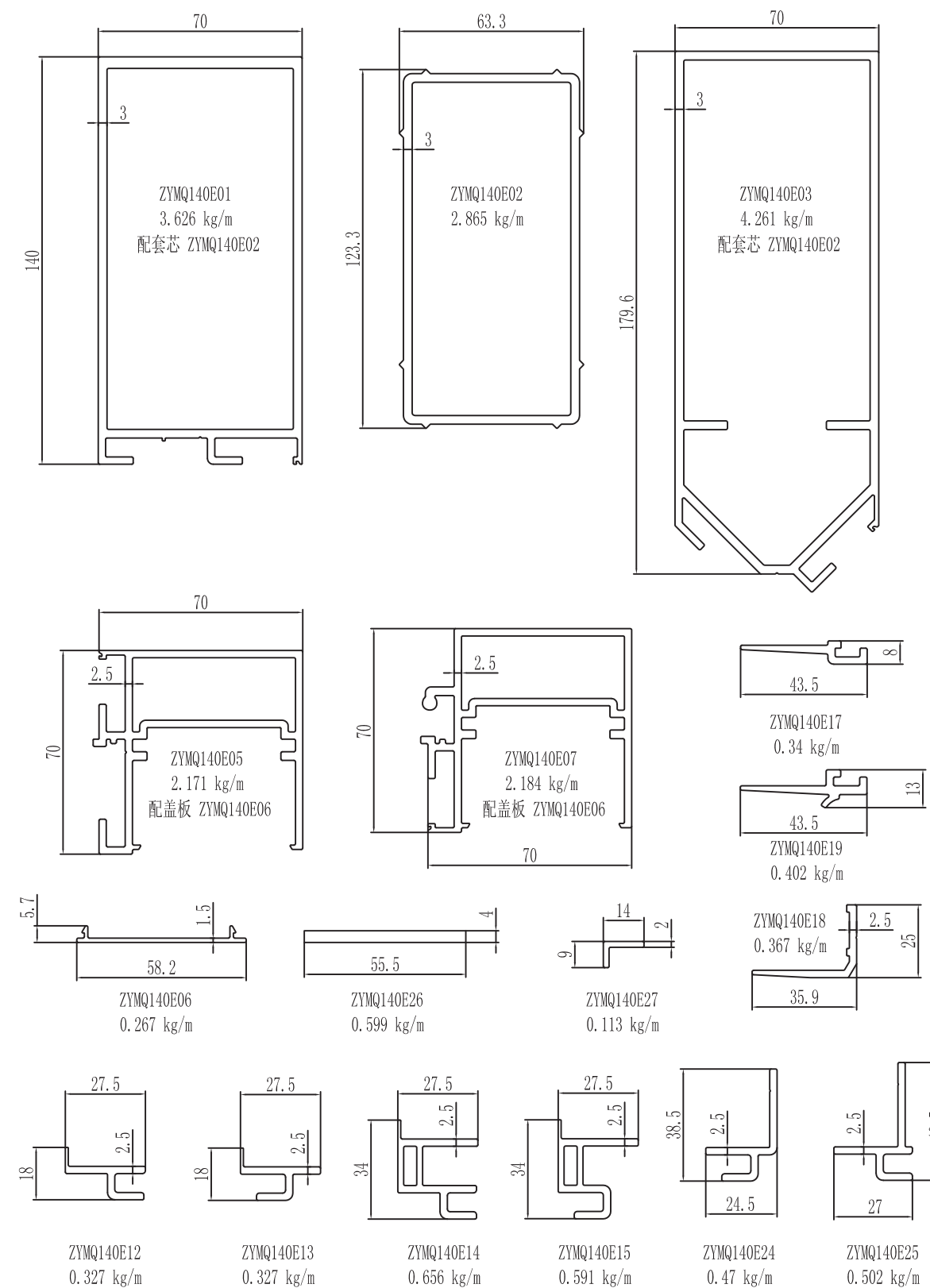

图中所示厚度及重量, 仅供参考。客户可根据需要订购, 按实际图纸为准。

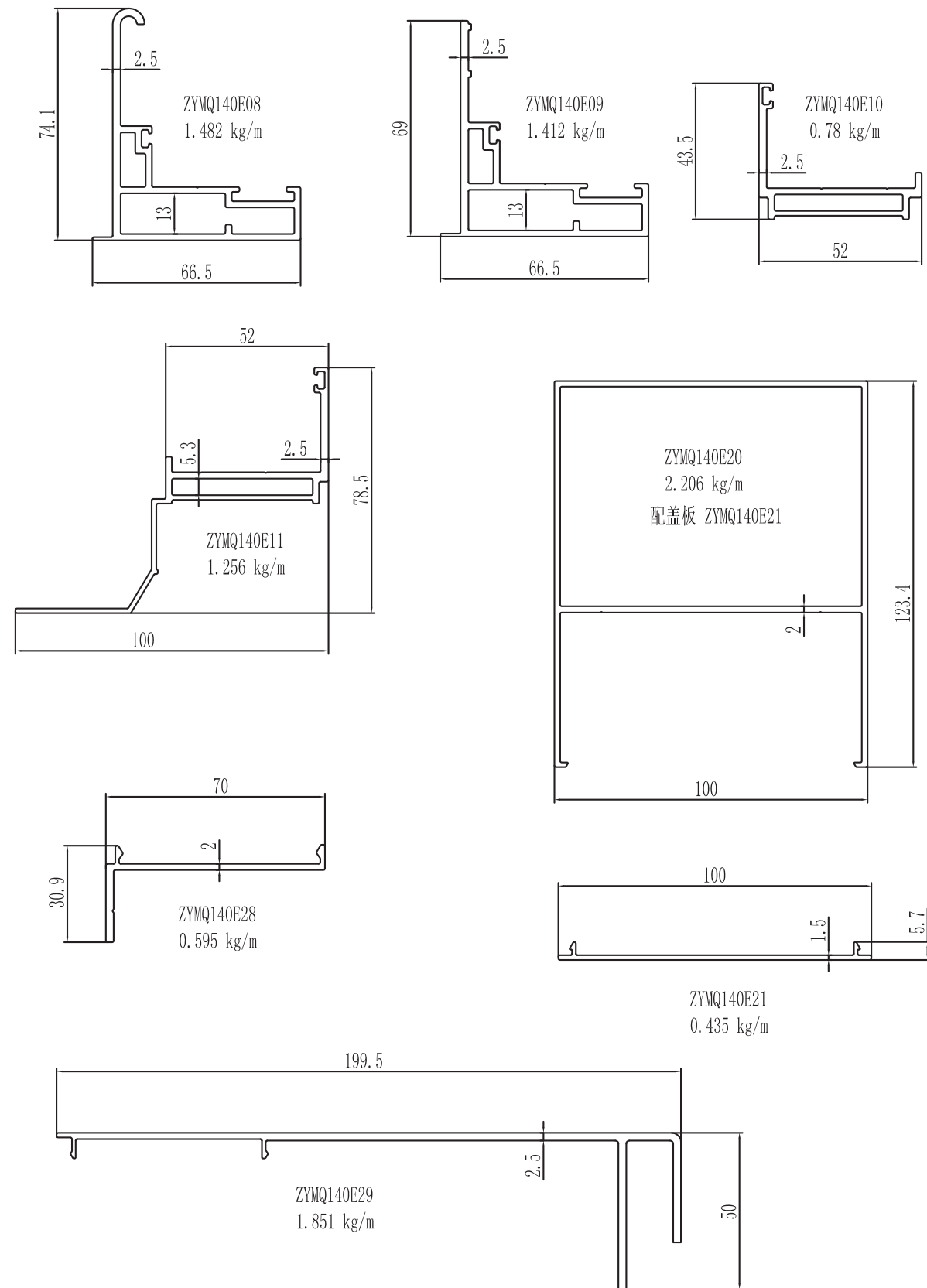

图中所示厚度及重量,仅供参考。客户可根据需要订购,按实际图纸为准。

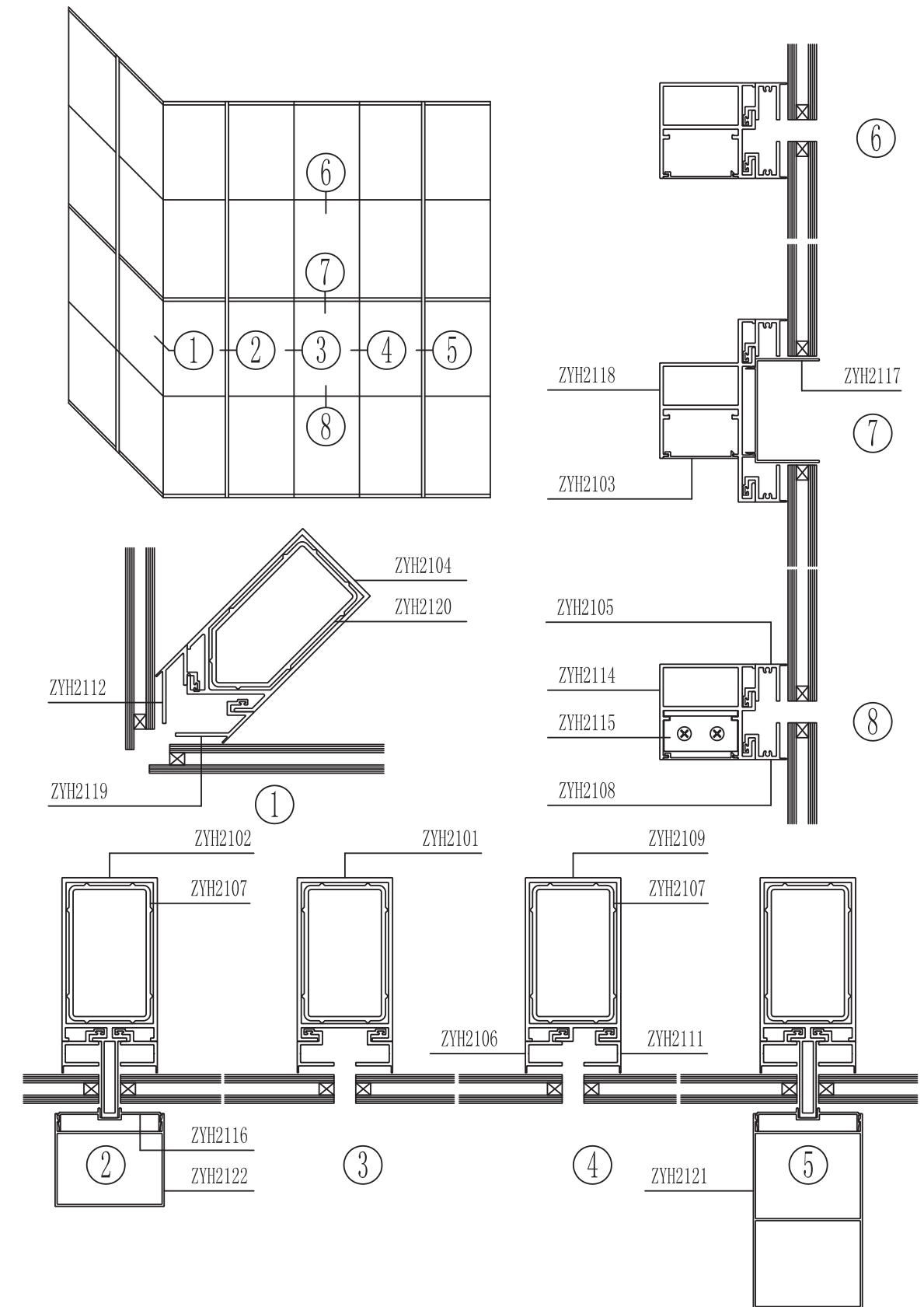

图中所示厚度及重量,仅供参考。客户可根据需要订购,按实际图纸为准。

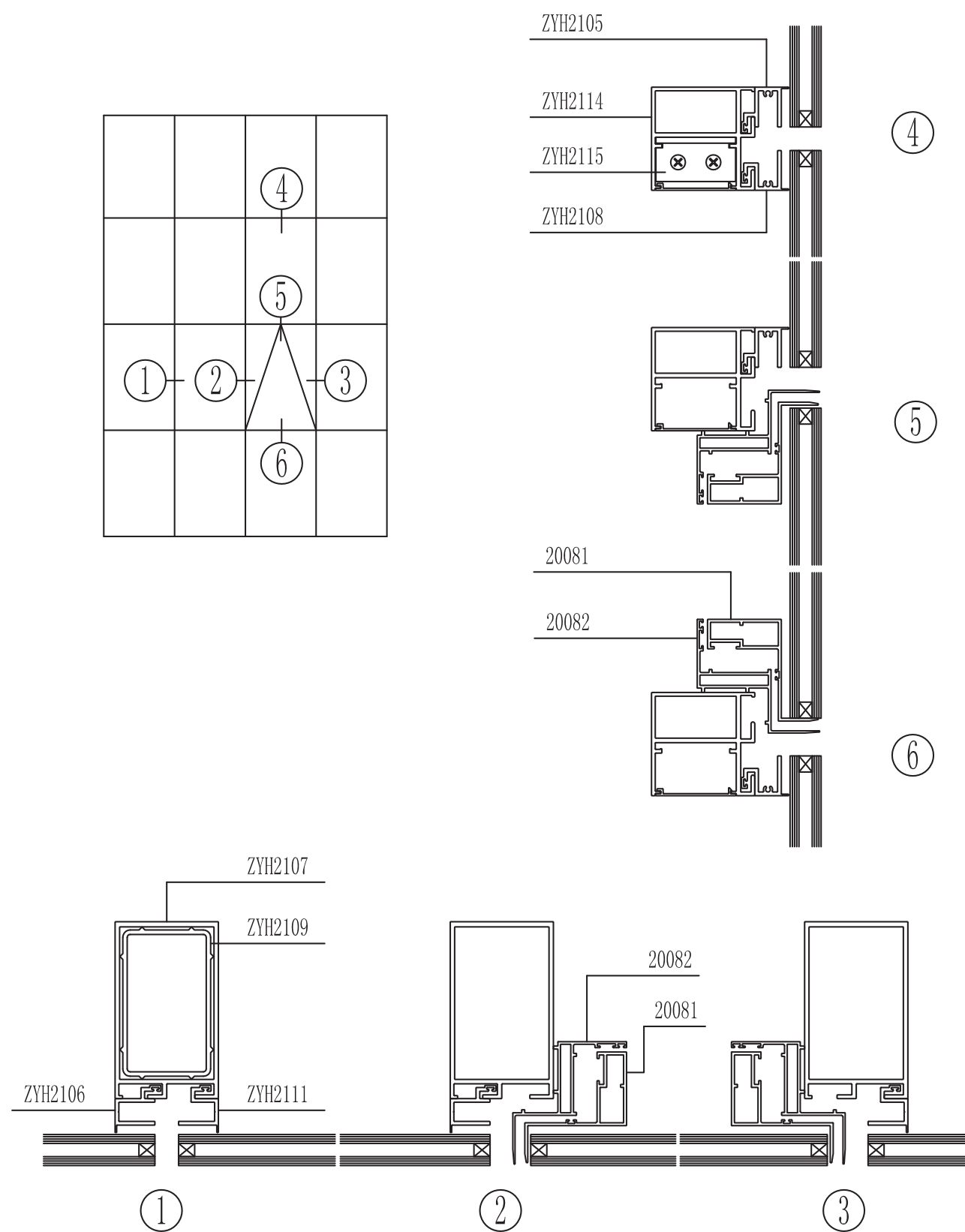

图中所示厚度及重量,仅供参考。客户可根据需要订购,按实际图纸为准。

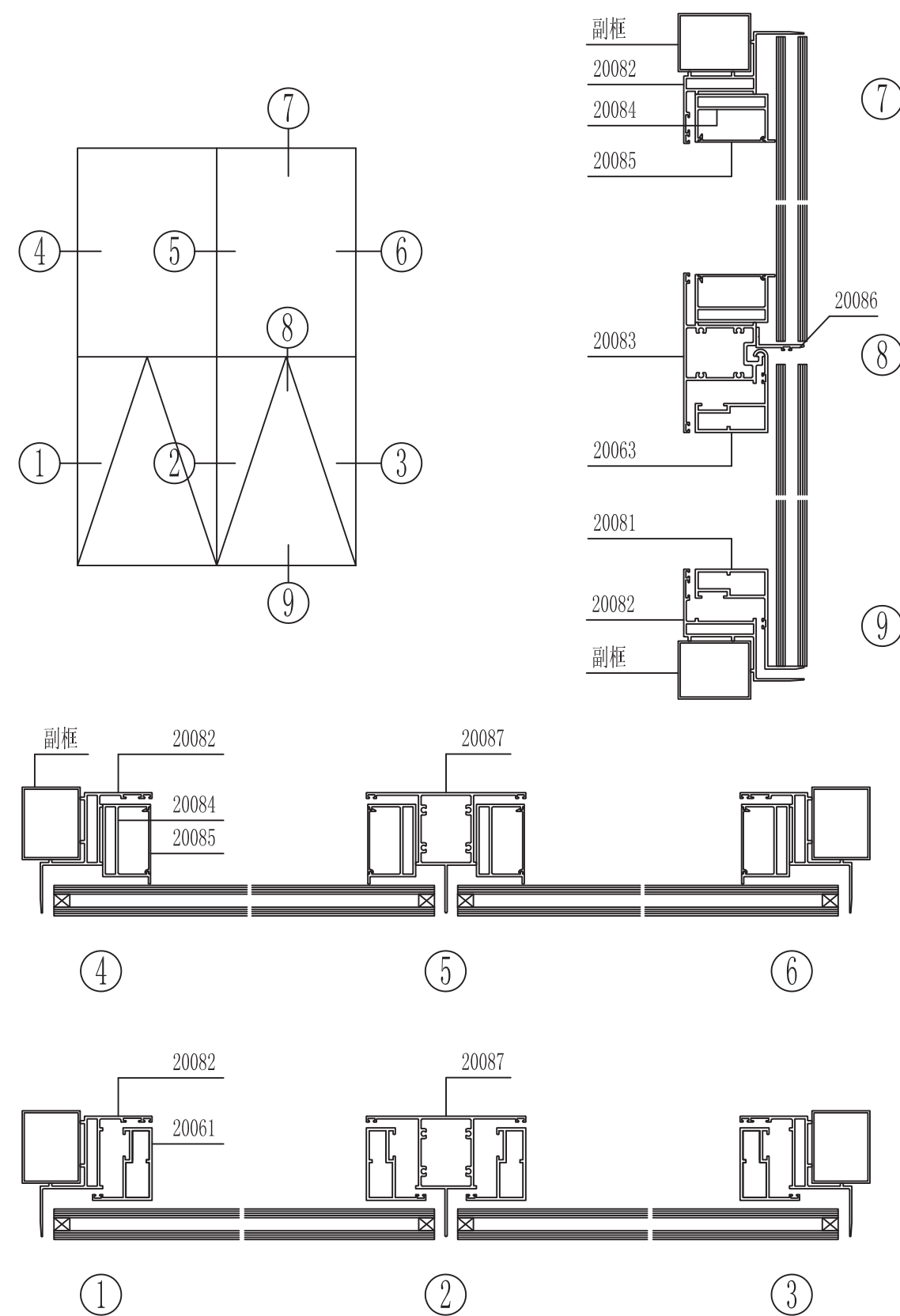

图中所示厚度及重量,仅供参考。客户可根据需要订购,按实际图纸为准。

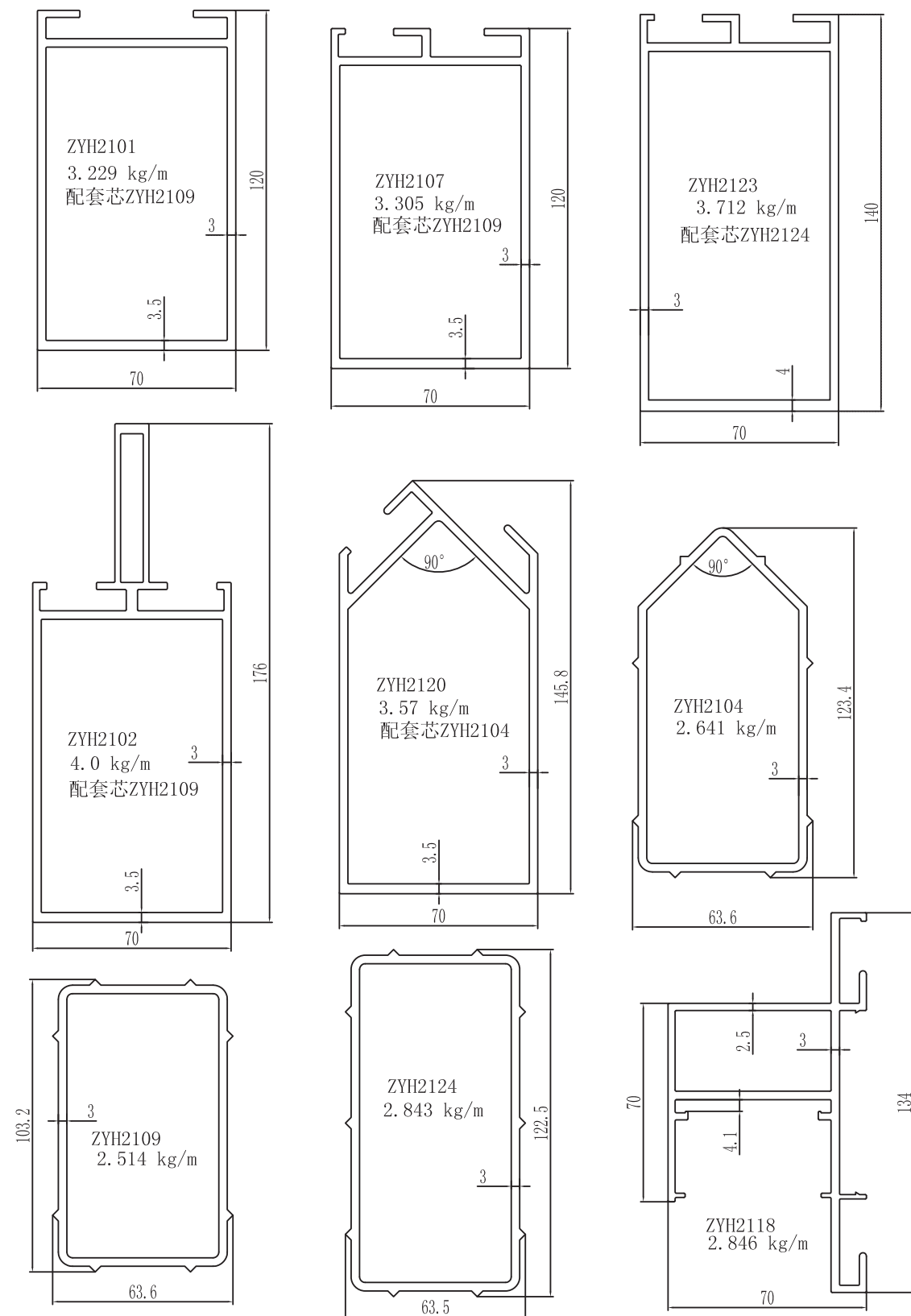

图中所示厚度及重量,仅供参考。客户可根据需要订购,按实际图纸为准。

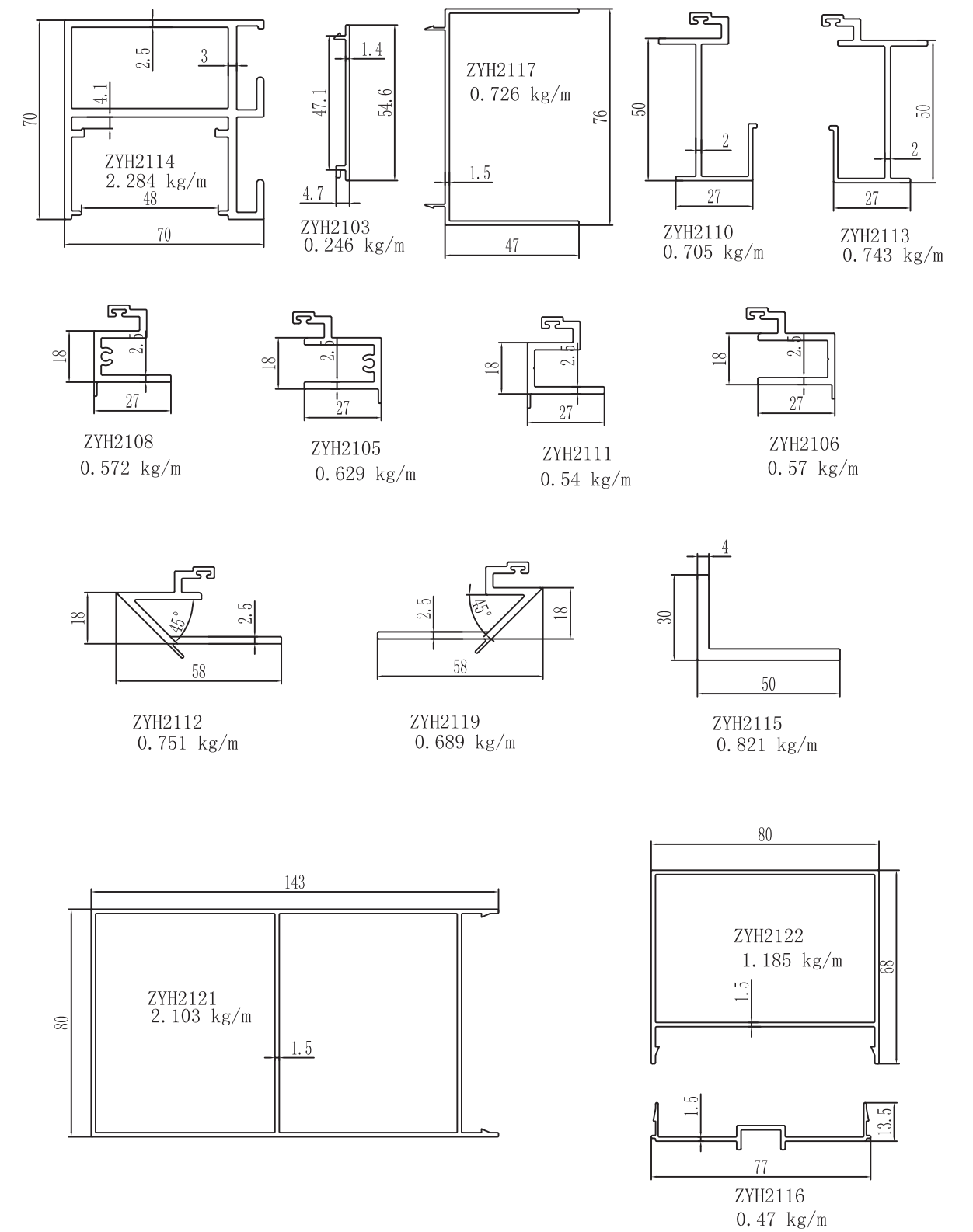

图中所示厚度及重量,仅供参考。客户可根据需要订购,按实际图纸为准。

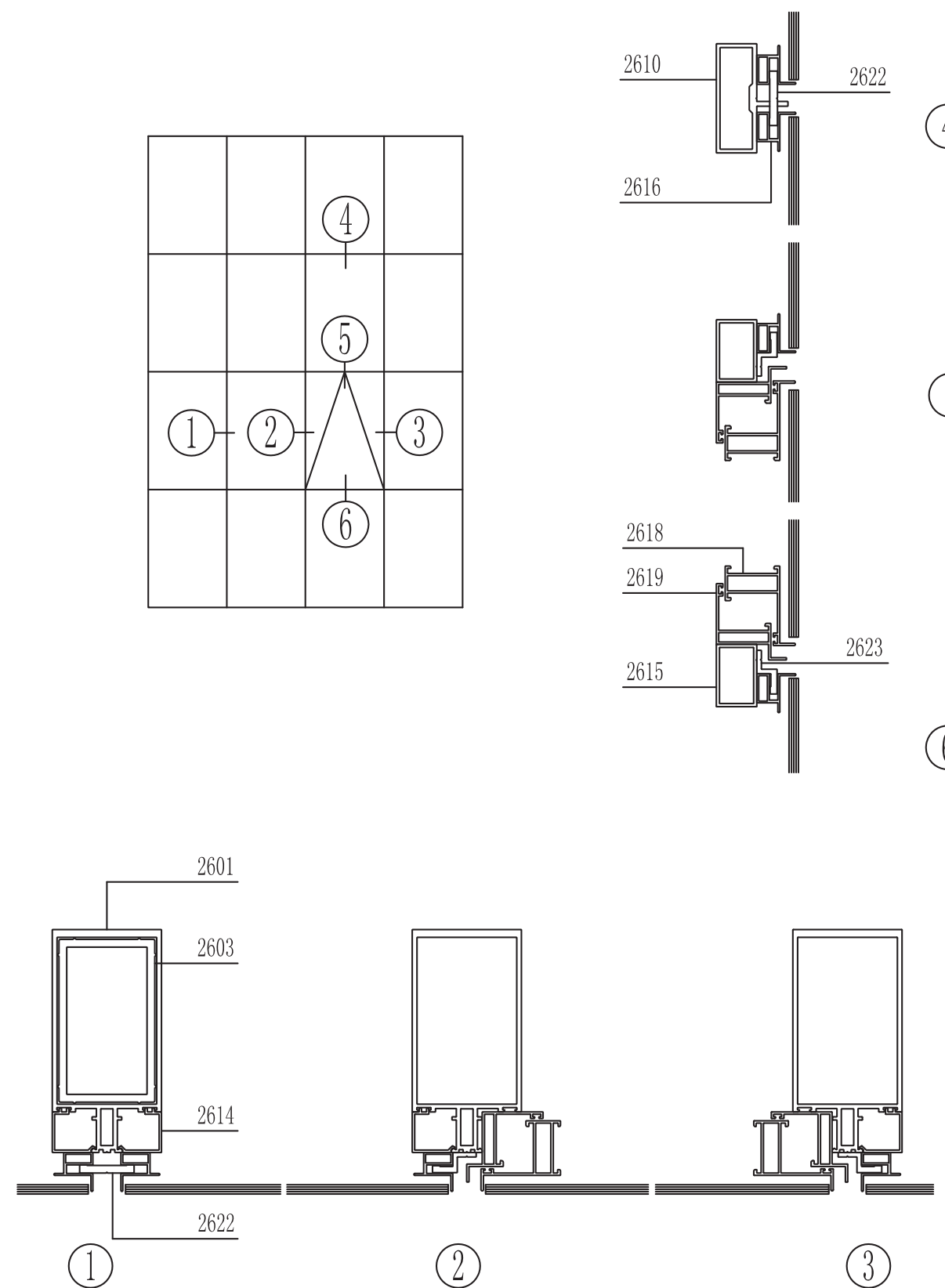
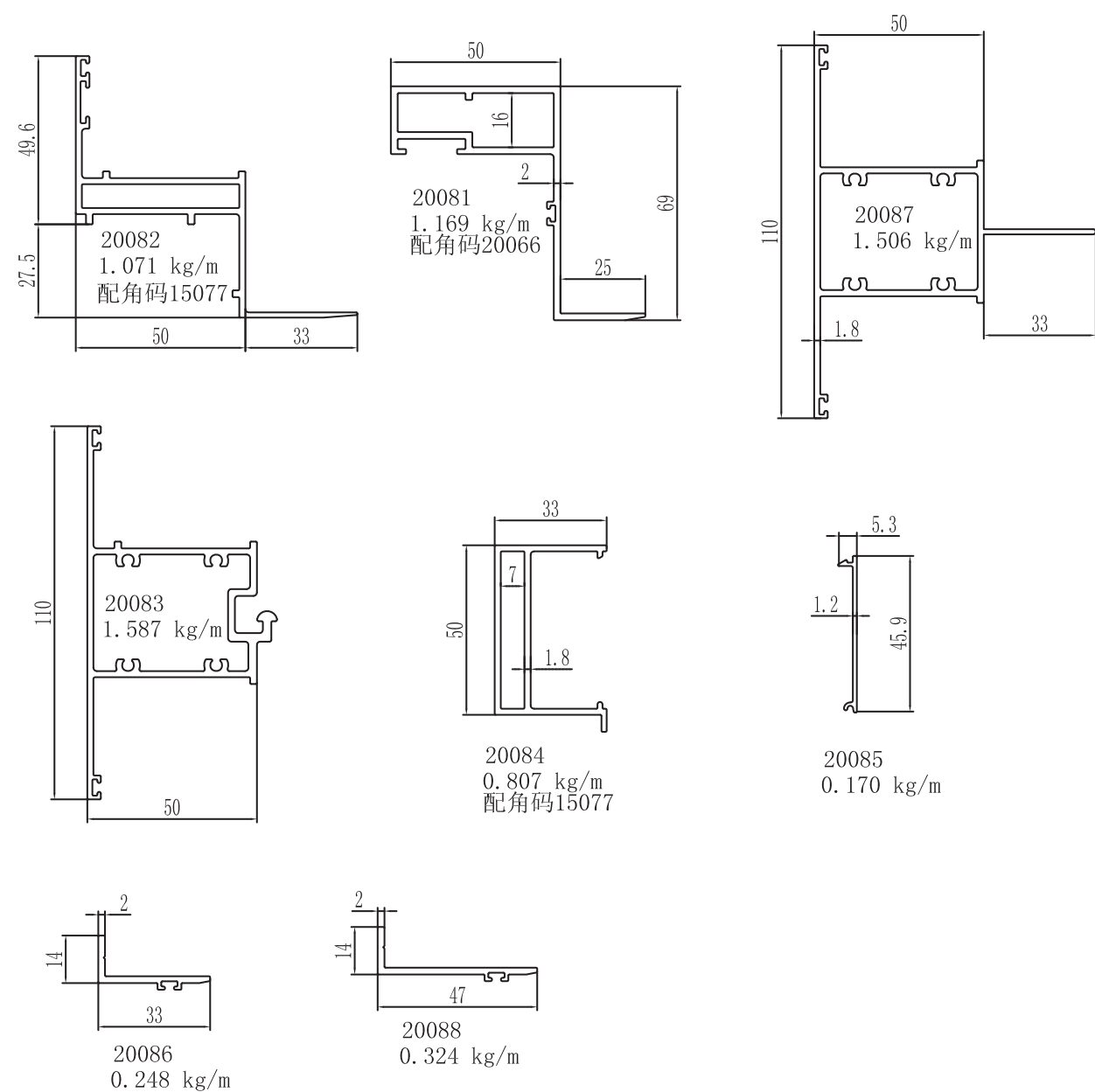

图中所示厚度及重量, 仅供参考。客户可根据需要订购, 按实际图纸为准。

图中所示厚度及重量, 仅供参考。客户可根据需要订购, 按实际图纸为准。

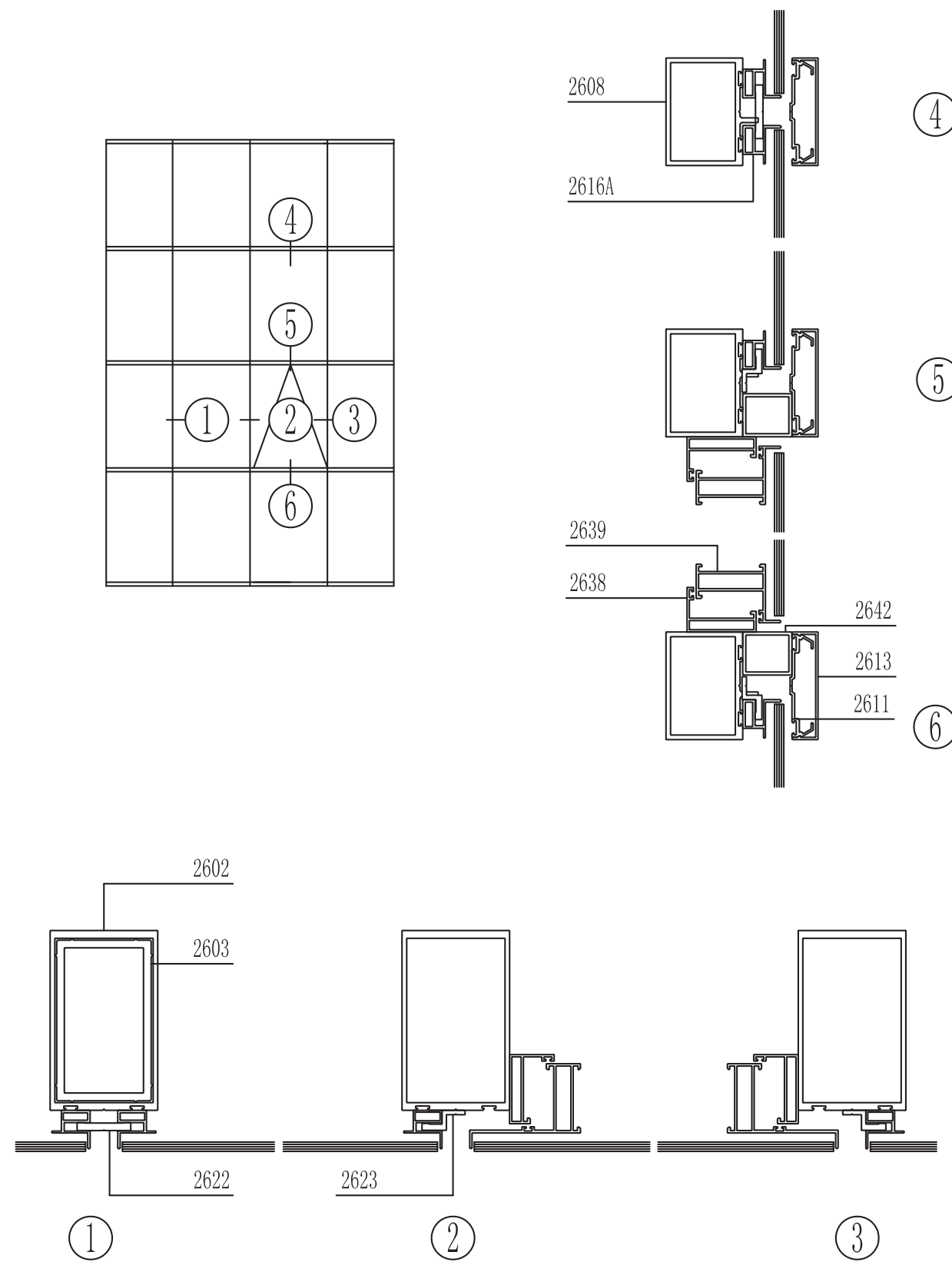

图中所示厚度及重量, 仅供参考。客户可根据需要订购, 按实际图纸为准。

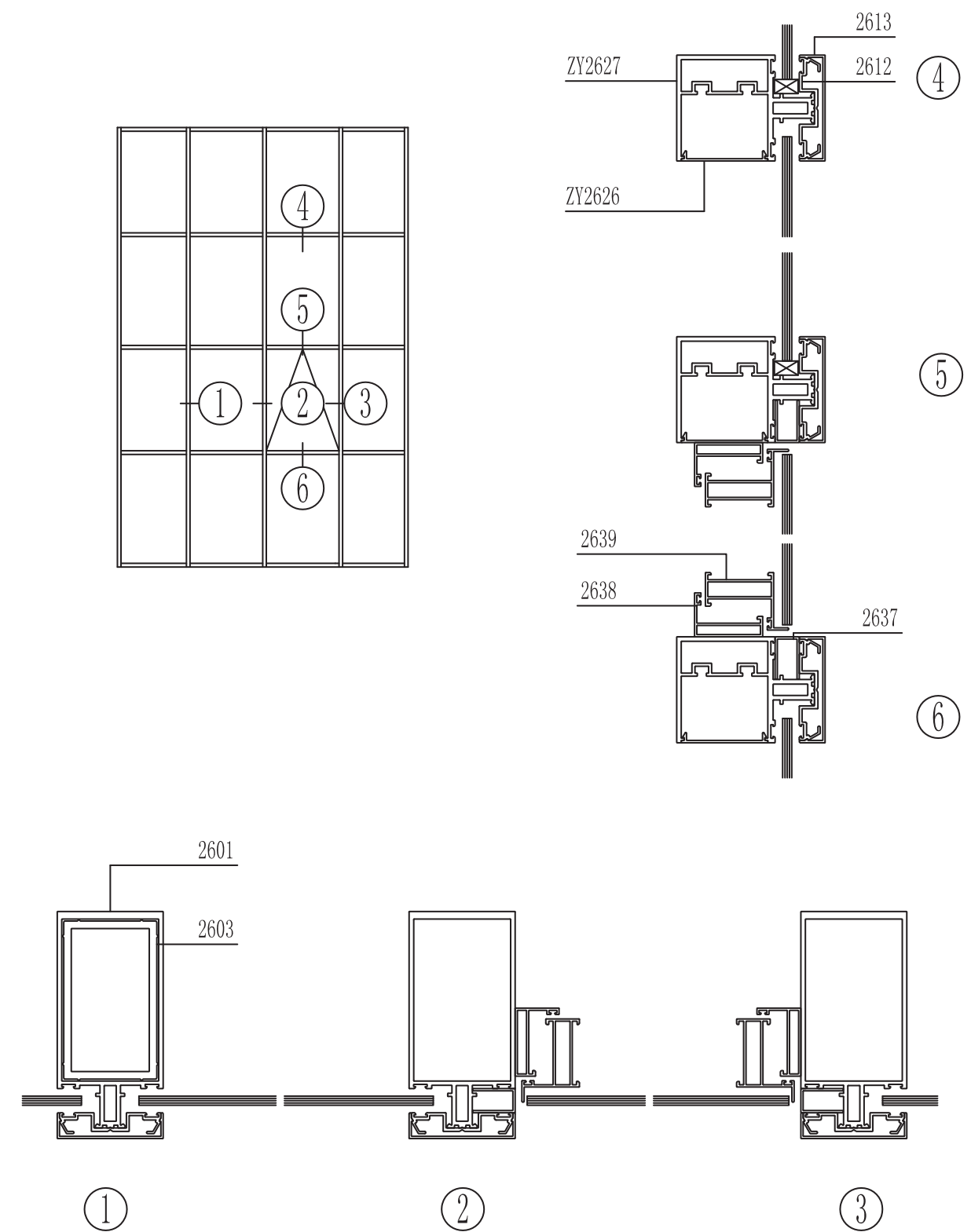

图中所示厚度及重量, 仅供参考。客户可根据需要订购, 按实际图纸为准。

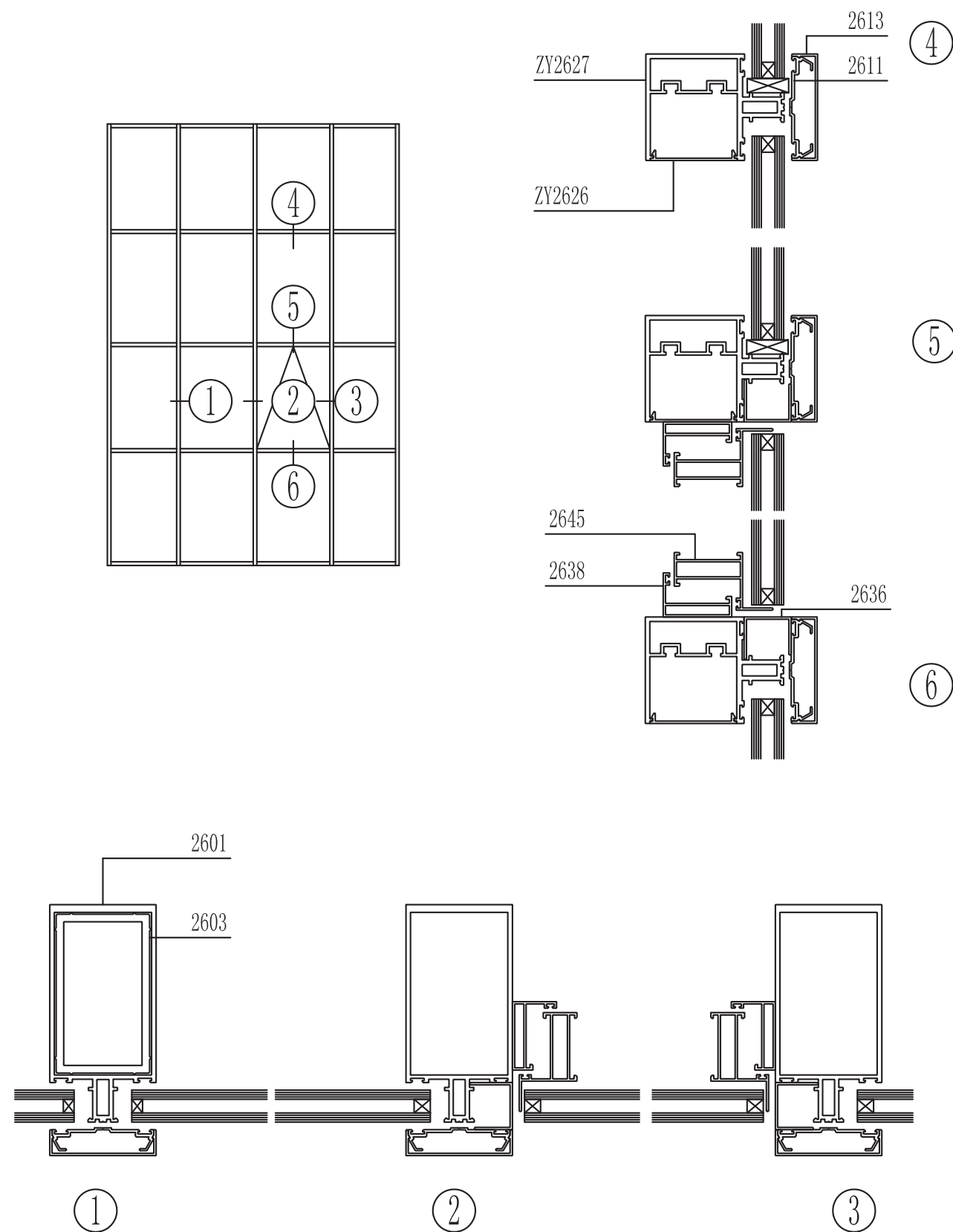

图中所示厚度及重量, 仅供参考。客户可根据需要订购, 按实际图纸为准。

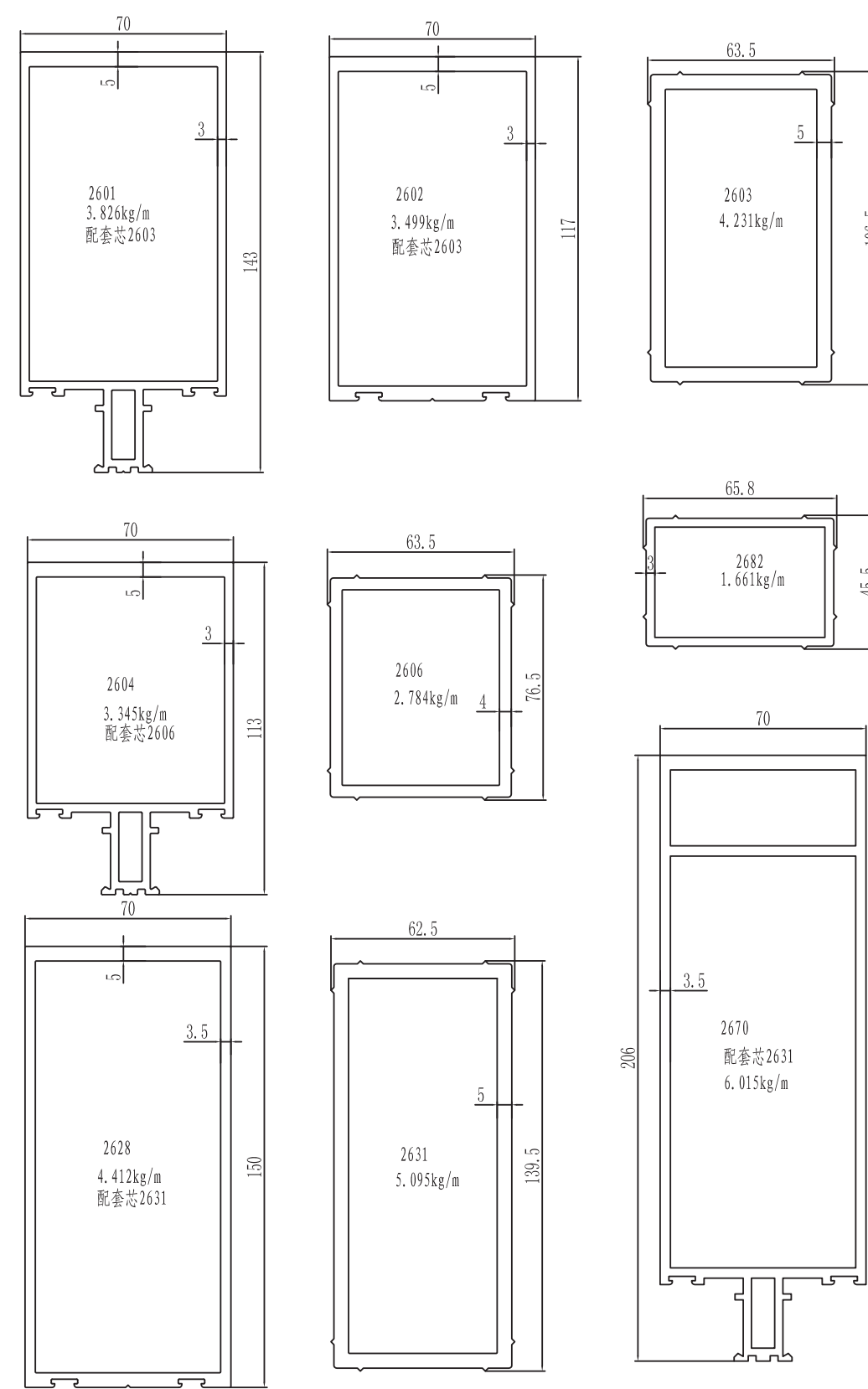

图中所示厚度及重量, 仅供参考。客户可根据需要订购, 按实际图纸为准。

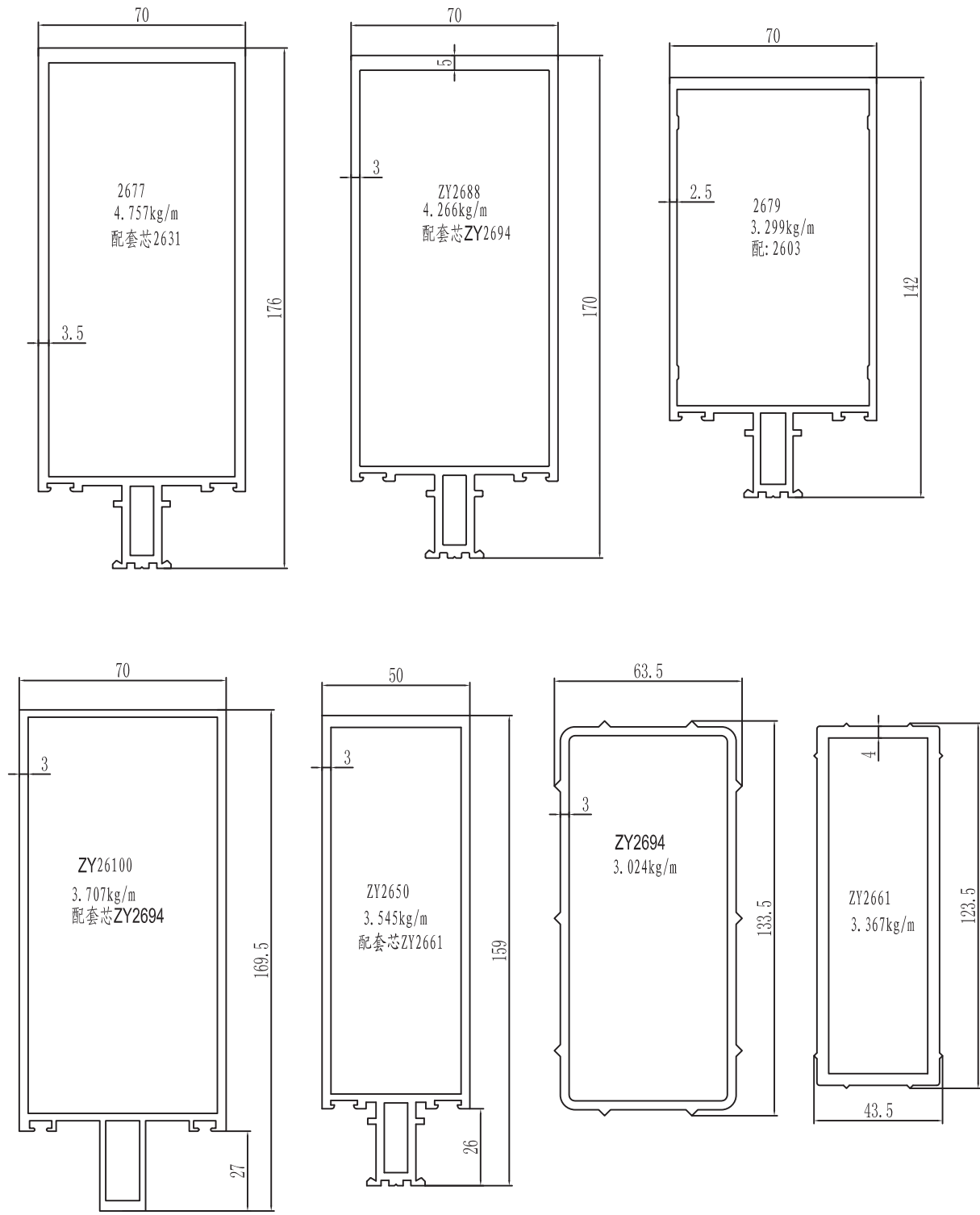

图中所示厚度及重量,仅供参考。客户可根据需要订购,按实际图纸为准。

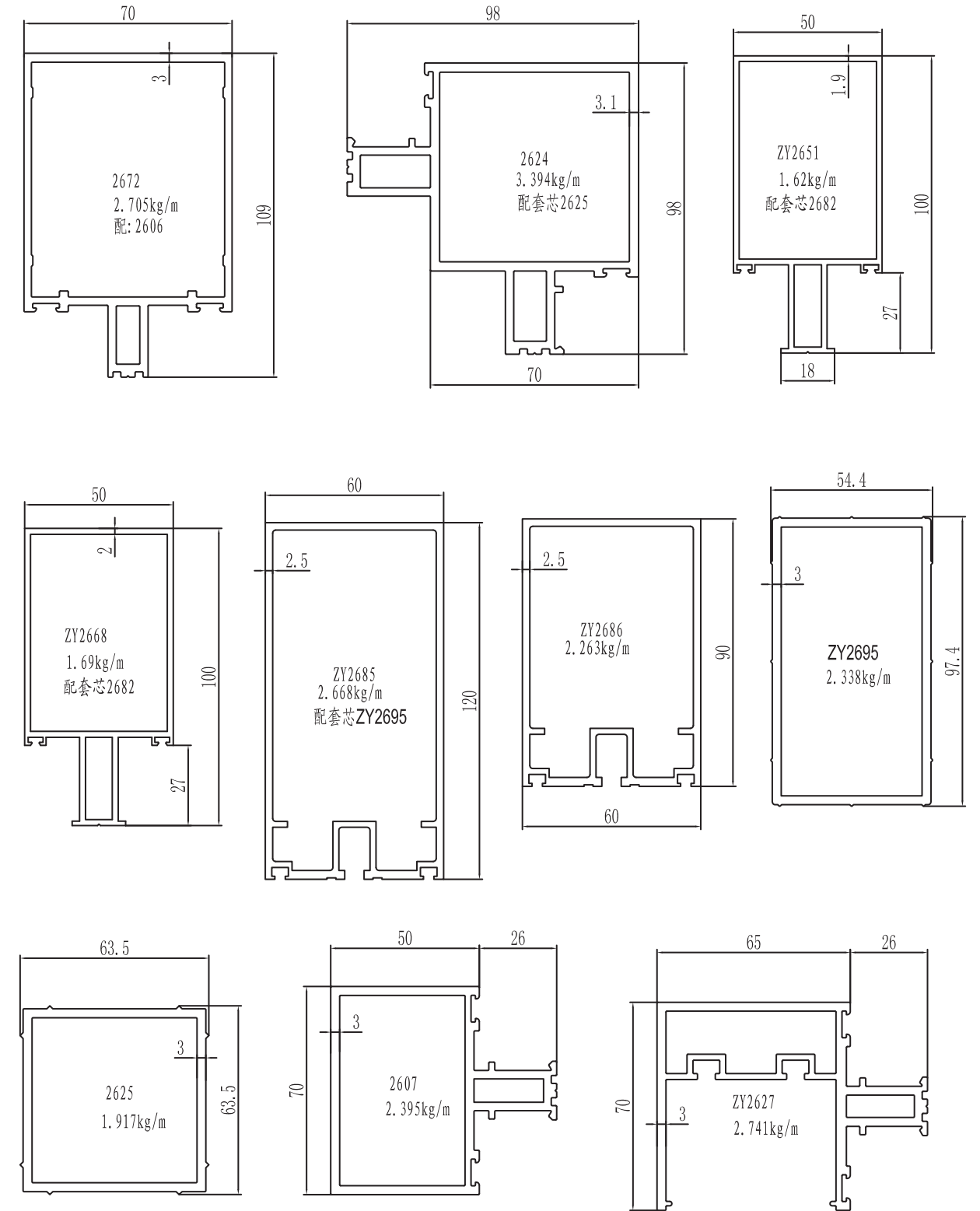

图中所示厚度及重量,仅供参考。客户可根据需要订购,按实际图纸为准。

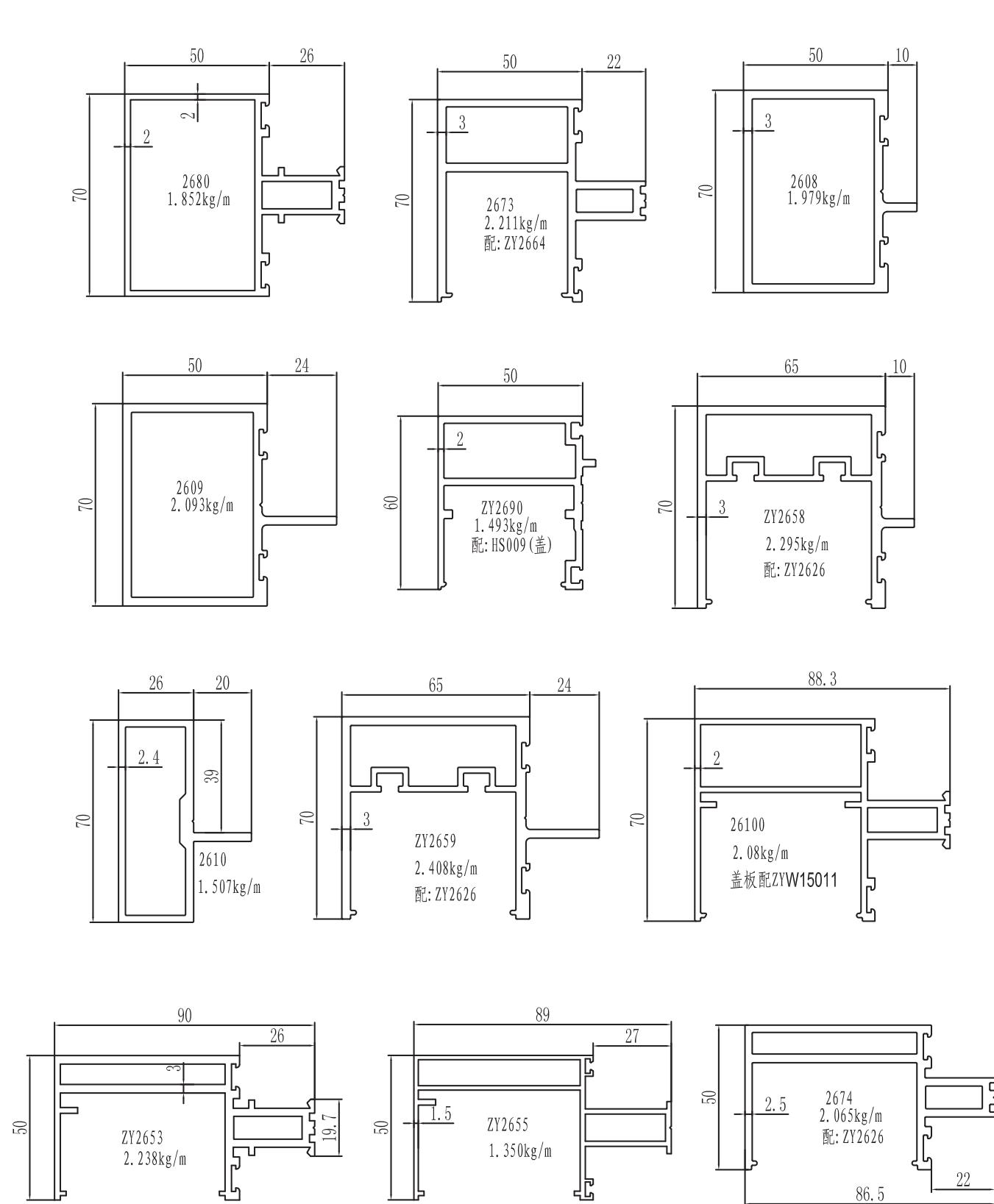

图中所示厚度及重量, 仅供参考。客户可根据需要订购, 按实际图纸为准。

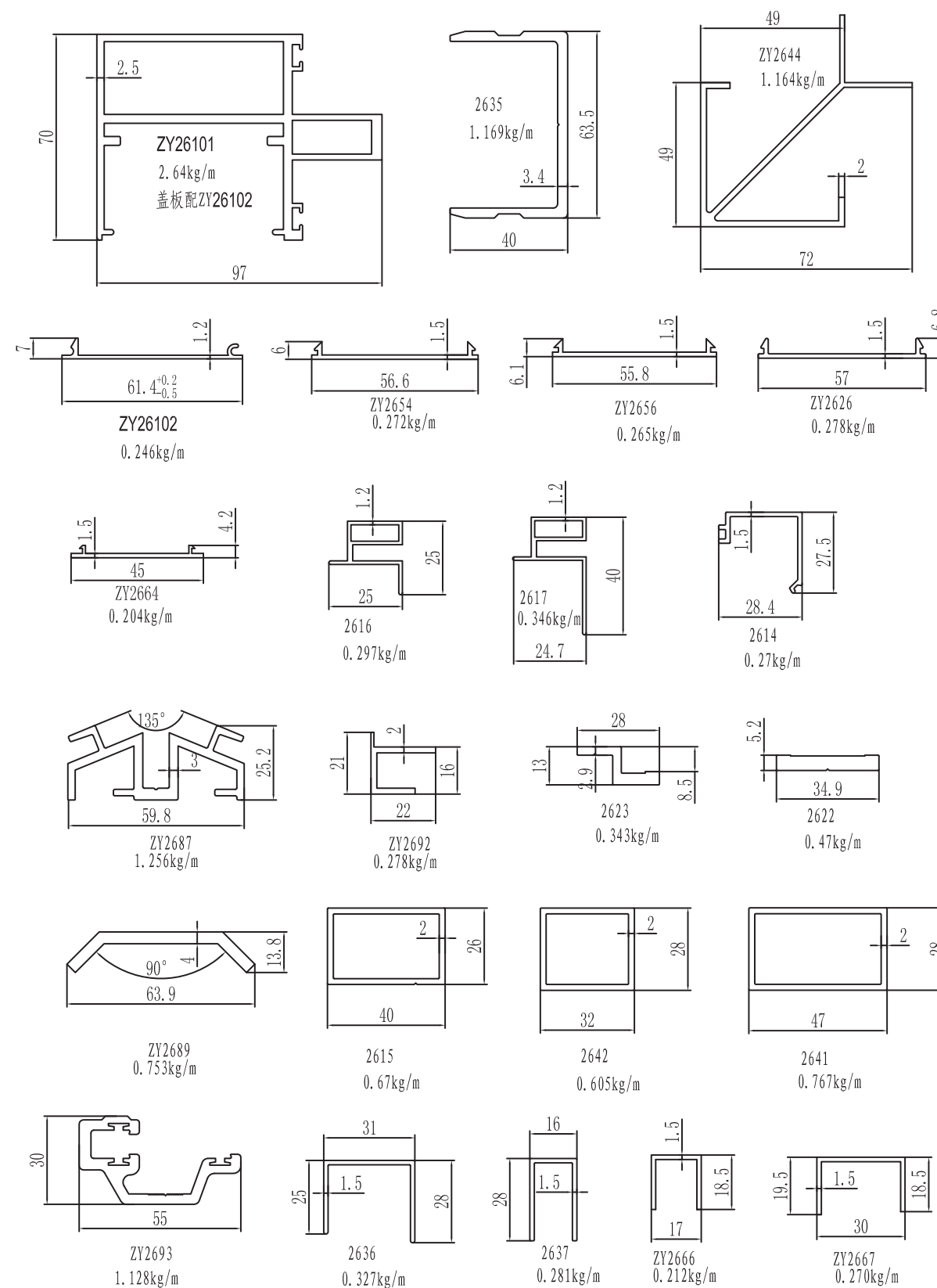

图中所示厚度及重量, 仅供参考。客户可根据需要订购, 按实际图纸为准。

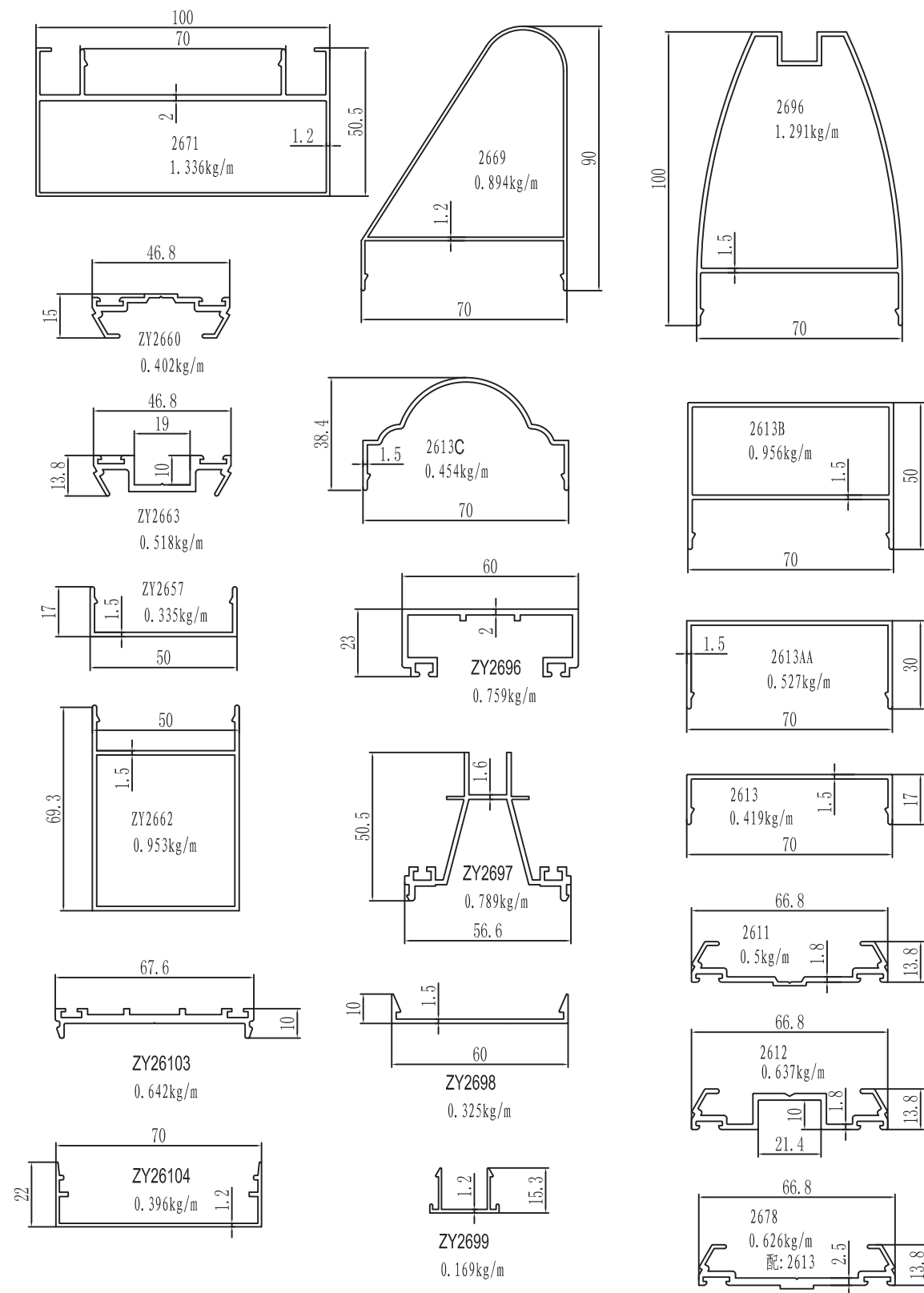

图中所示厚度及重量,仅供参考。客户可根据需要订购,按实际图纸为准。

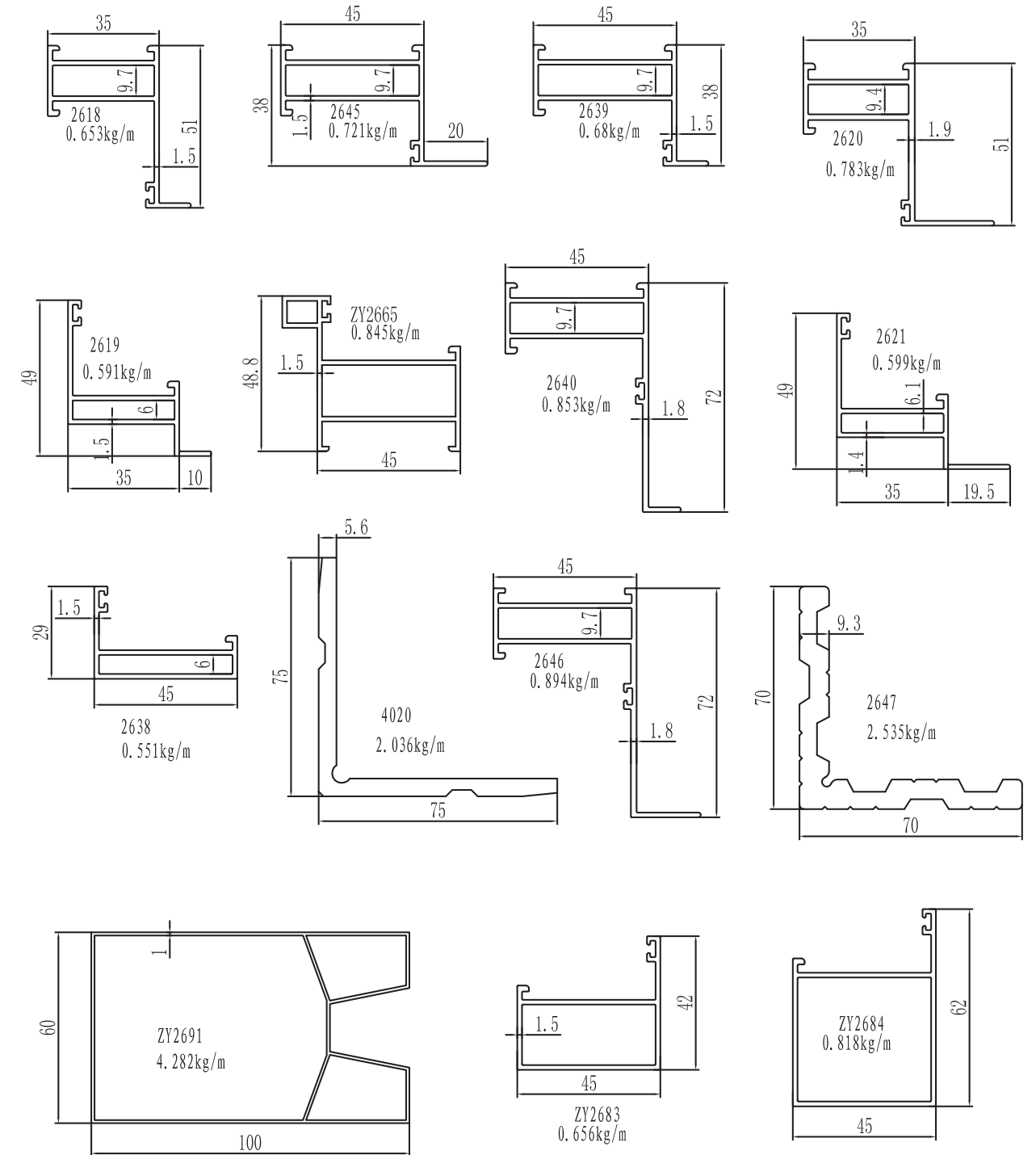

图中所示厚度及重量,仅供参考。客户可根据需要订购,按实际图纸为准。

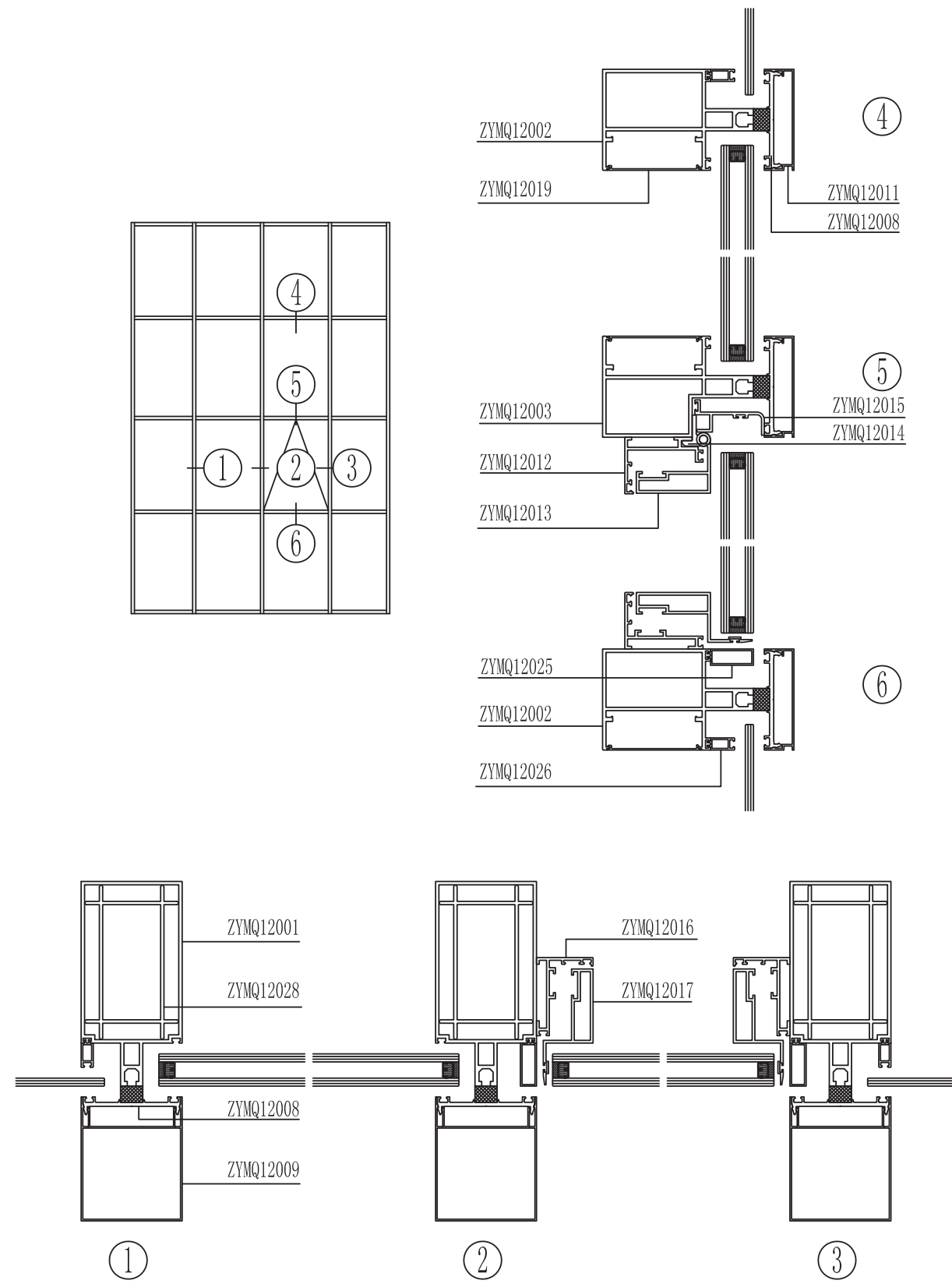

图中所示厚度及重量，仅供参考。客户可根据需要订购，按实际图纸为准。

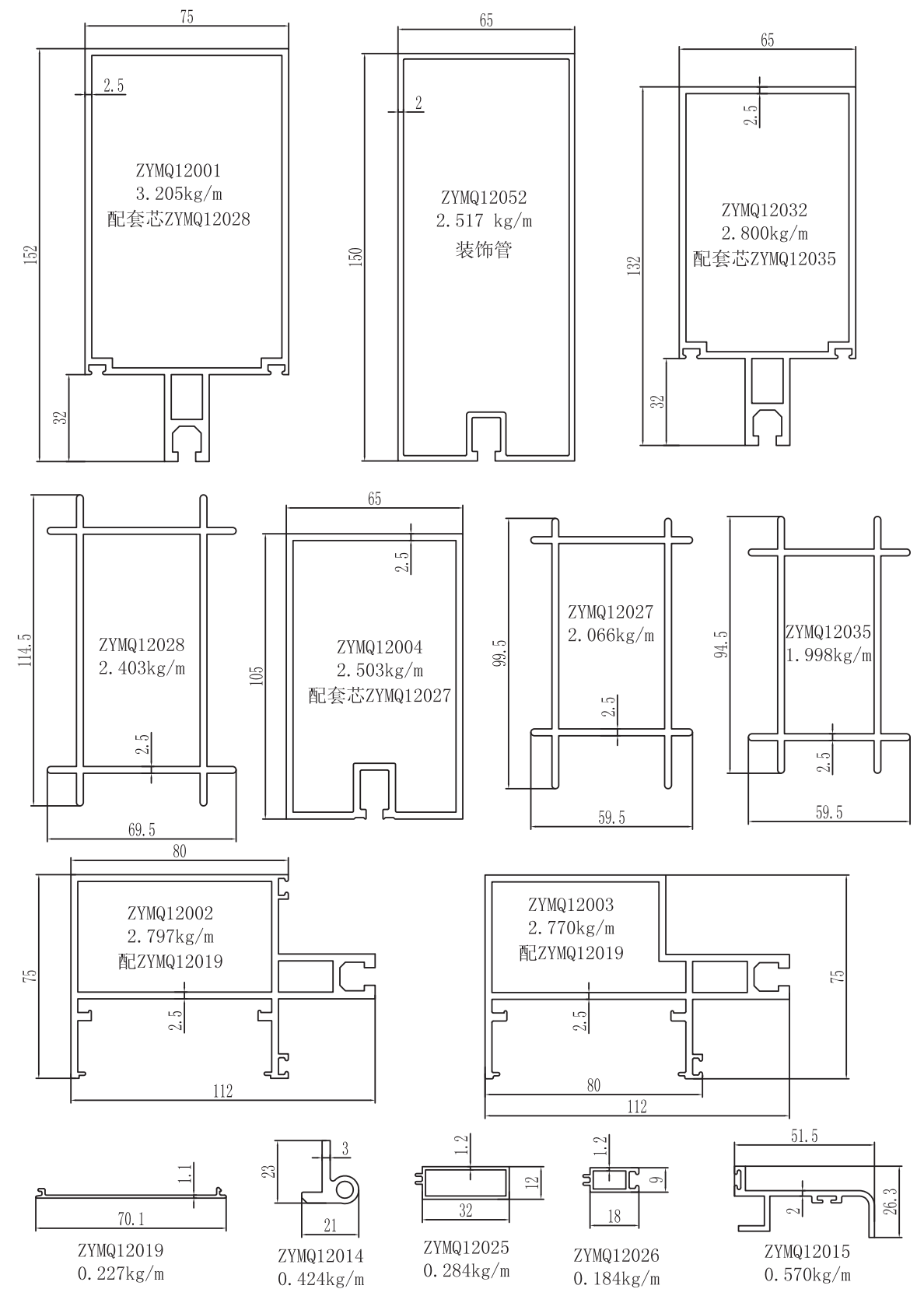

图中所示厚度及重量，仅供参考。客户可根据需要订购，按实际图纸为准。

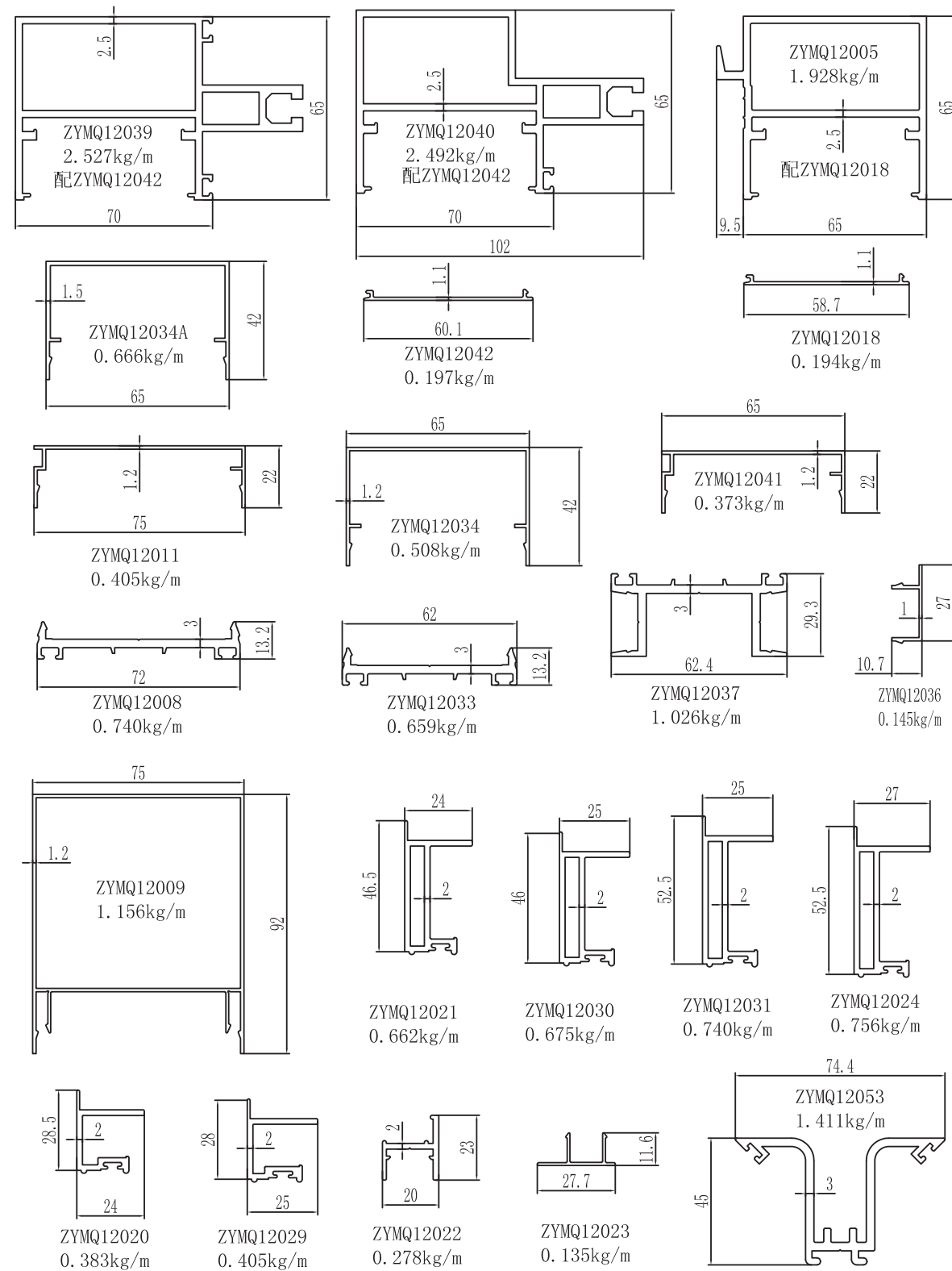

图中所示厚度及重量,仅供参考。客户可根据需要订购,按实际图纸为准。

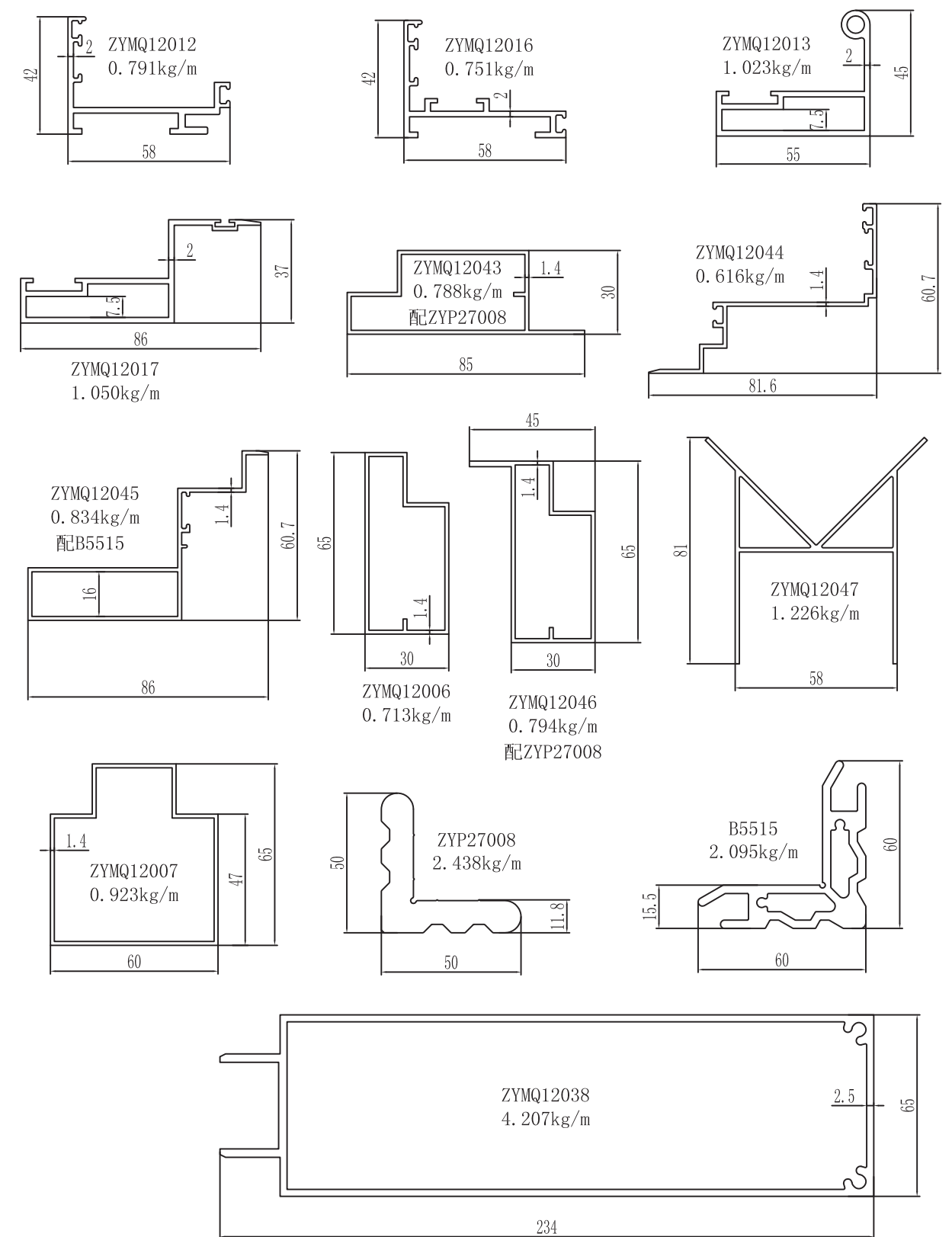

图中所示厚度及重量,仅供参考。客户可根据需要订购,按实际图纸为准。

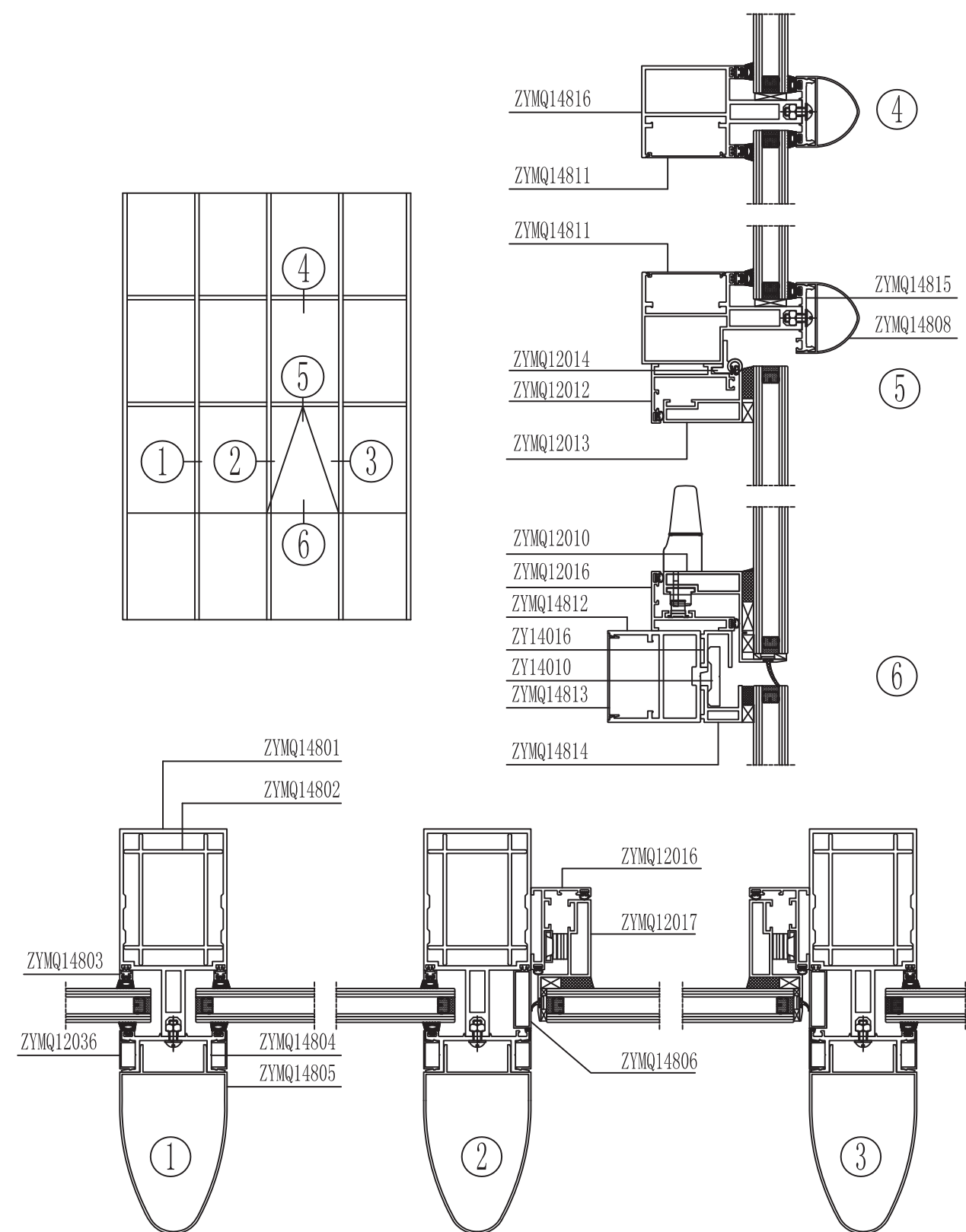

图中所示厚度及重量, 仅供参考。客户可根据需要订购, 按实际图纸为准。

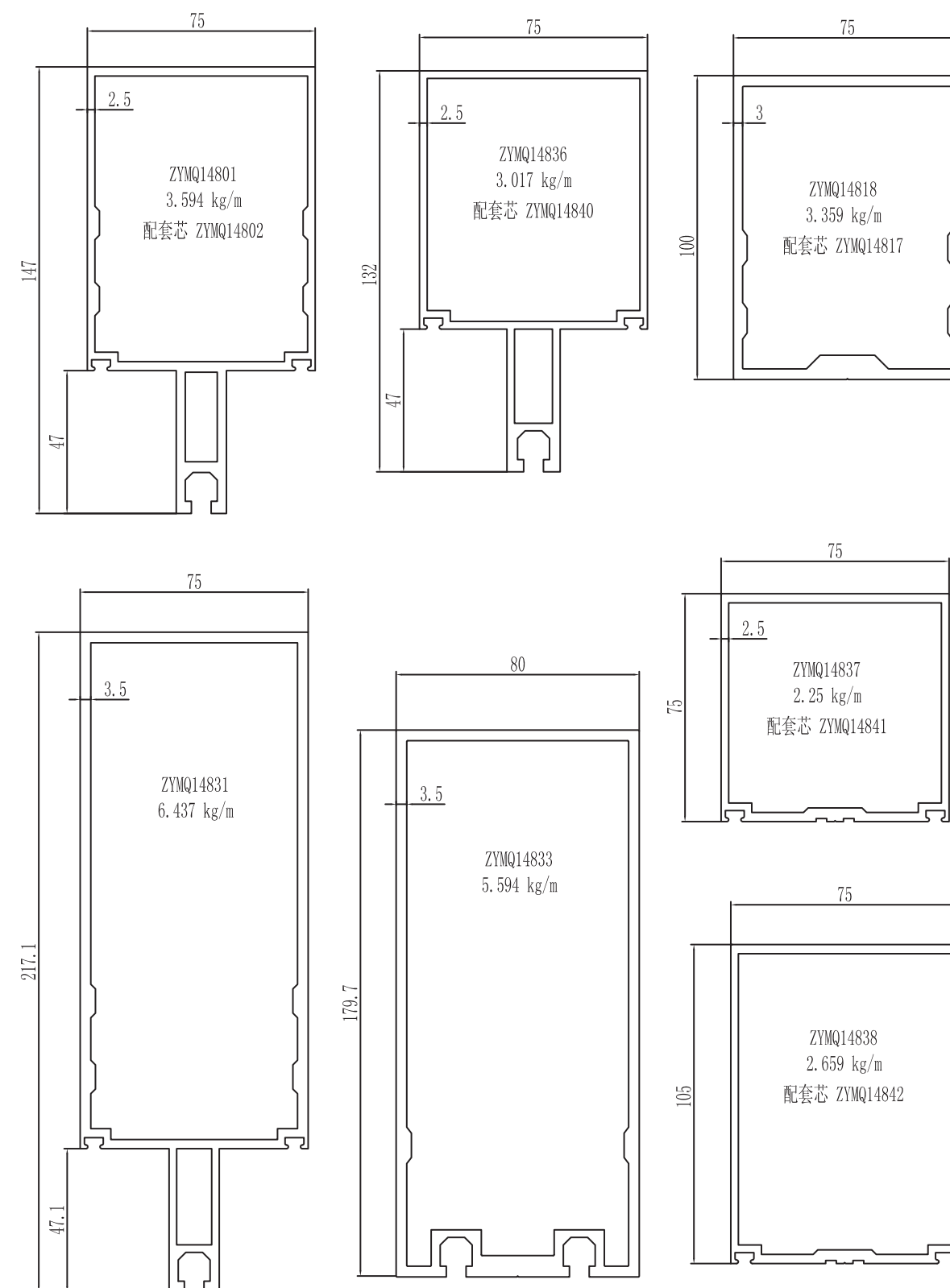

图中所示厚度及重量, 仅供参考。客户可根据需要订购, 按实际图纸为准。

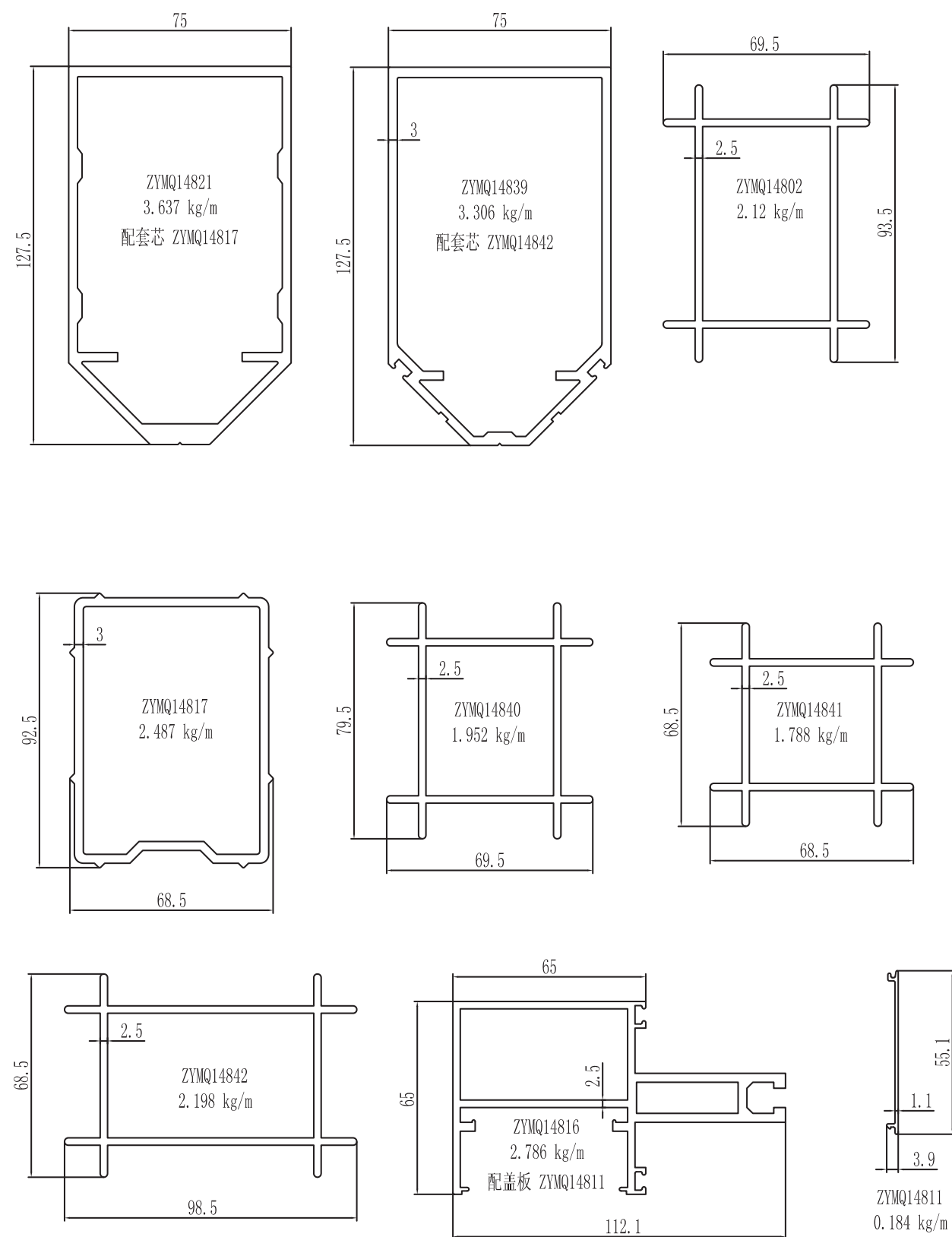

图中所示厚度及重量, 仅供参考。客户可根据需要订购, 按实际图纸为准。

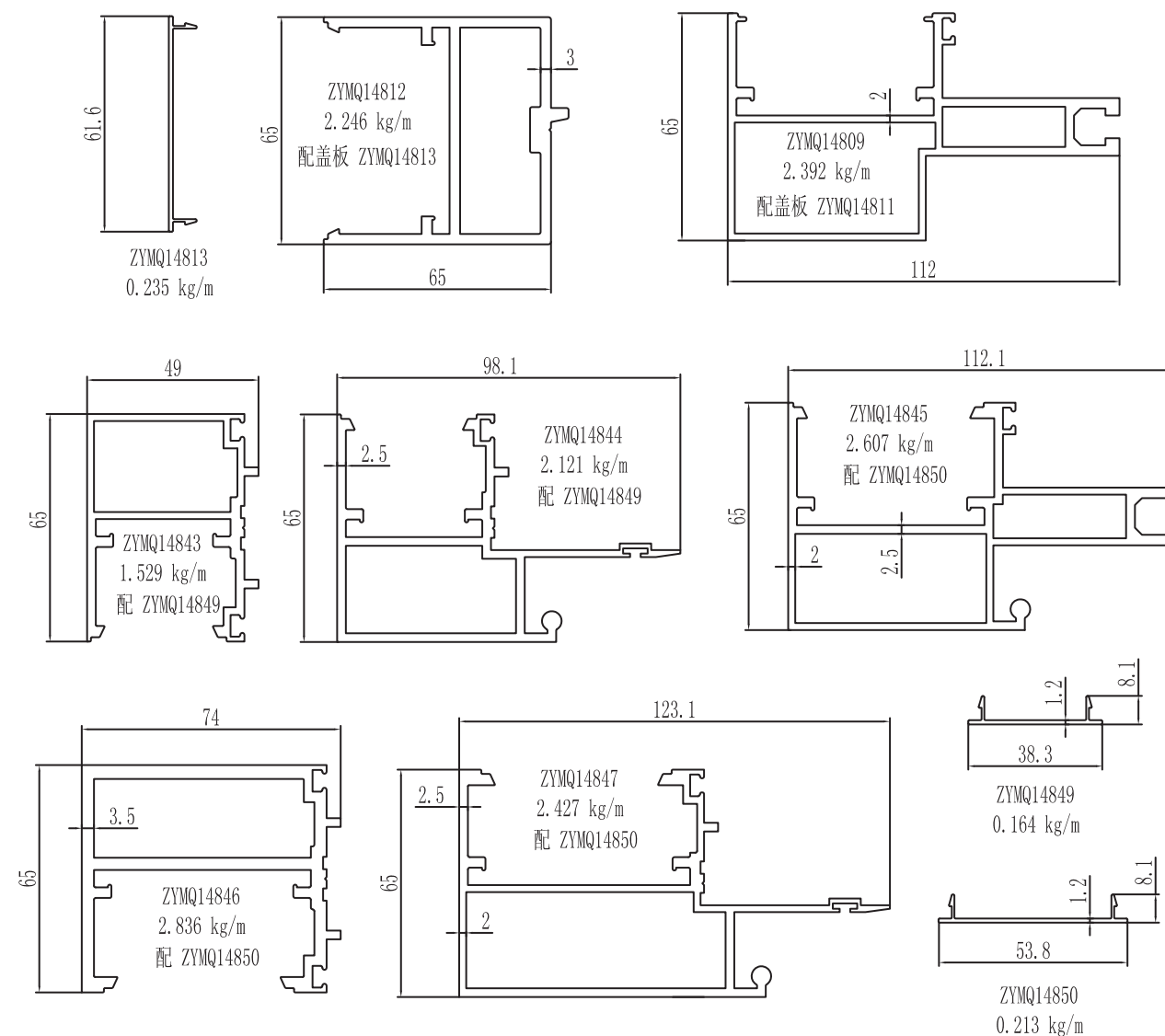

图中所示厚度及重量, 仅供参考。客户可根据需要订购, 按实际图纸为准。

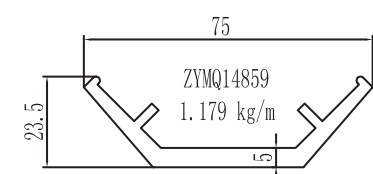
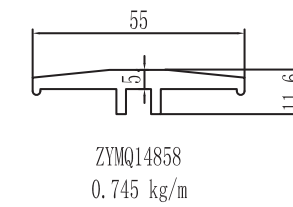
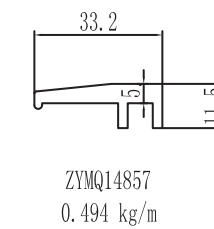
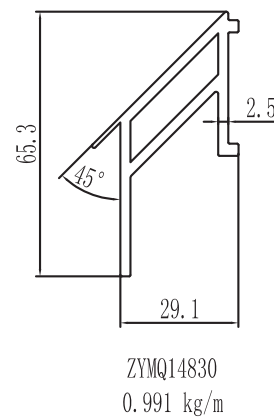
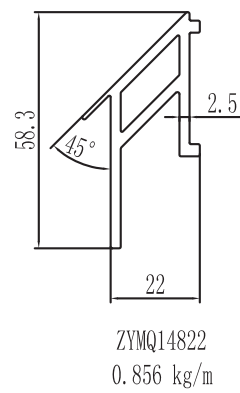
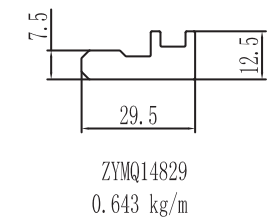
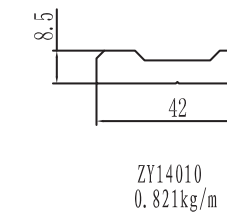
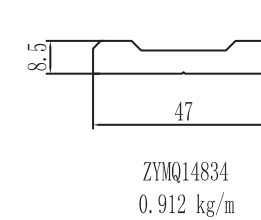
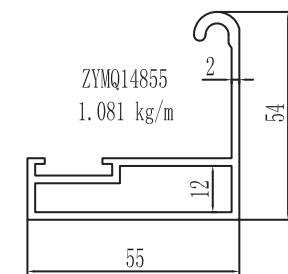
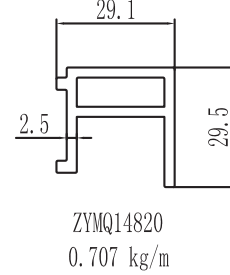
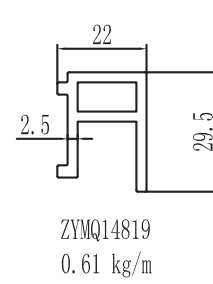
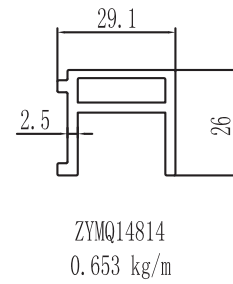
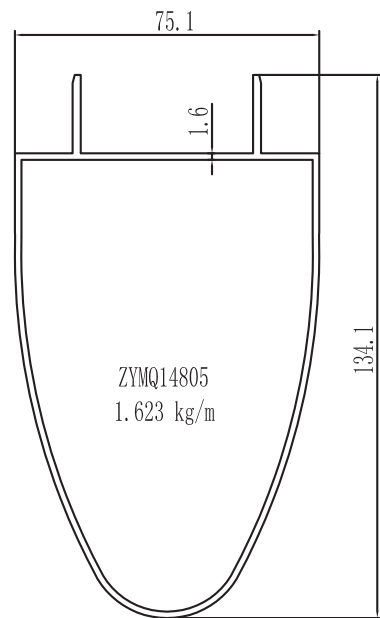
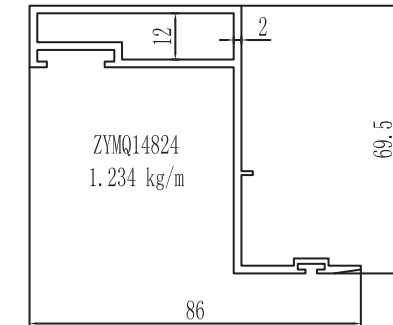
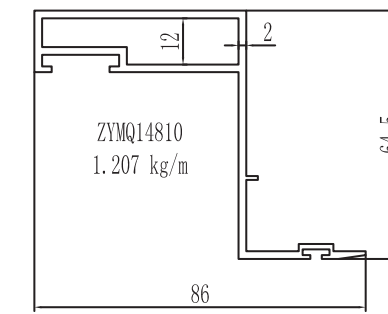
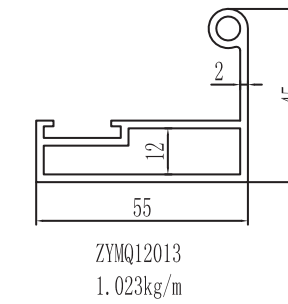
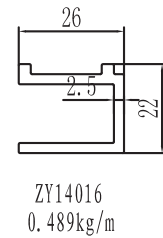
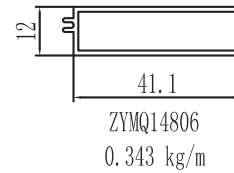
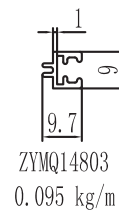
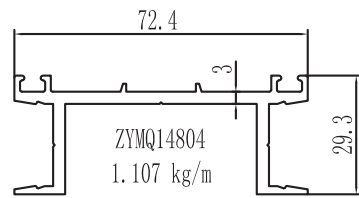
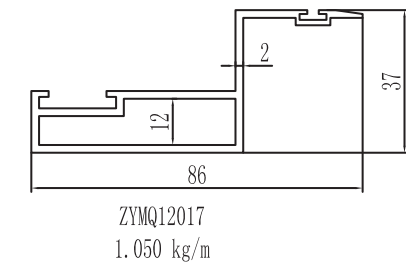
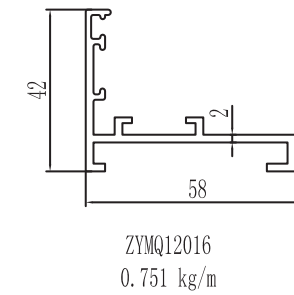
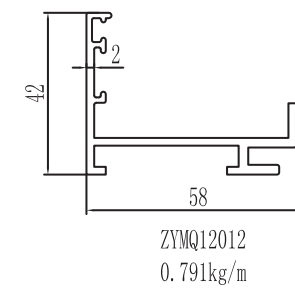
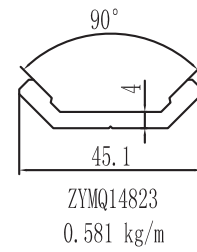
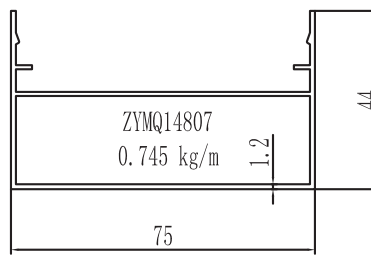
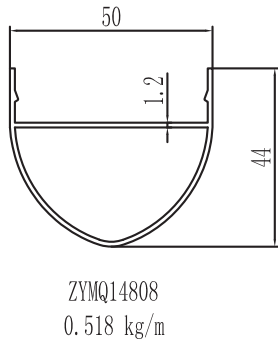
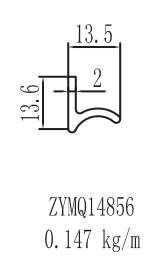
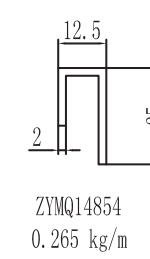
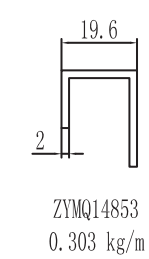
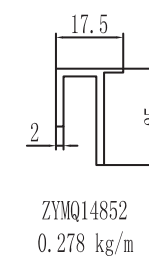
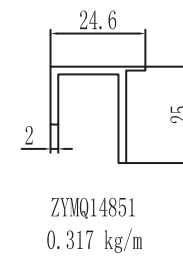
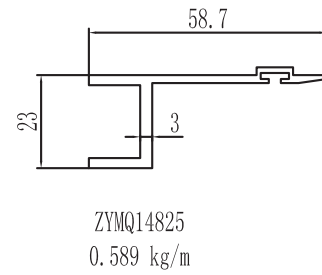
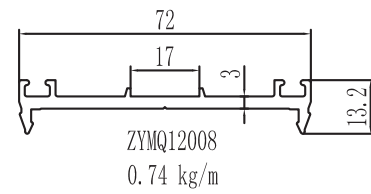
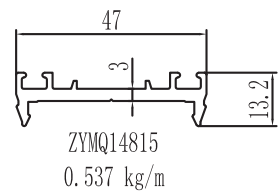

图中所示厚度及重量,仅供参考。客户可根据需要订购,按实际图纸为准。

图中所示厚度及重量,仅供参考。客户可根据需要订购,按实际图纸为准。

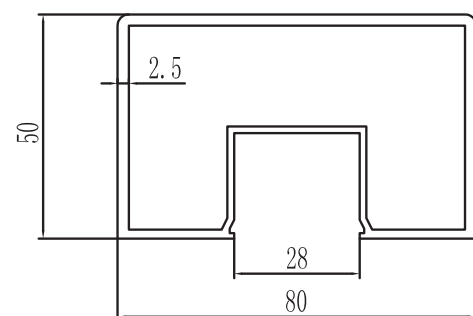

ZYMQ14826
1.725 kg/m

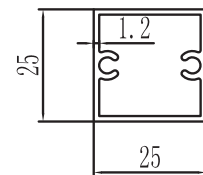

ZYMQ14827
0.378 kg/m

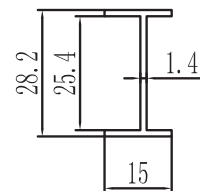

ZYMQ14828
0.211 kg/m

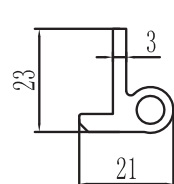

ZYMQ12014
0.424kg/m

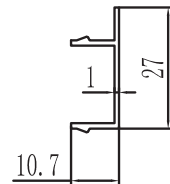

ZYMQ12036
0.145kg/m

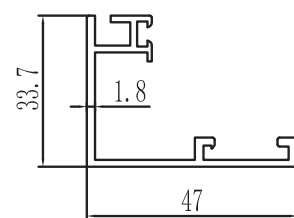

ZYMQ14860
0.549 kg/m

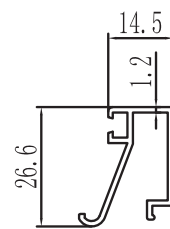

ZYMQ14861
0.262 kg/m

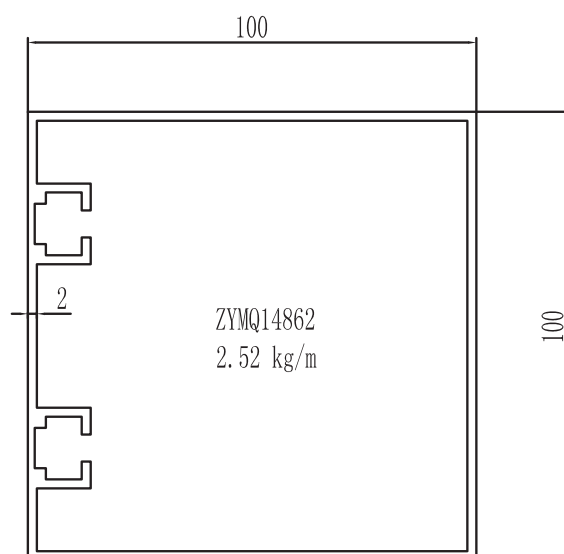

ZYMQ14862
2.52 kg/m

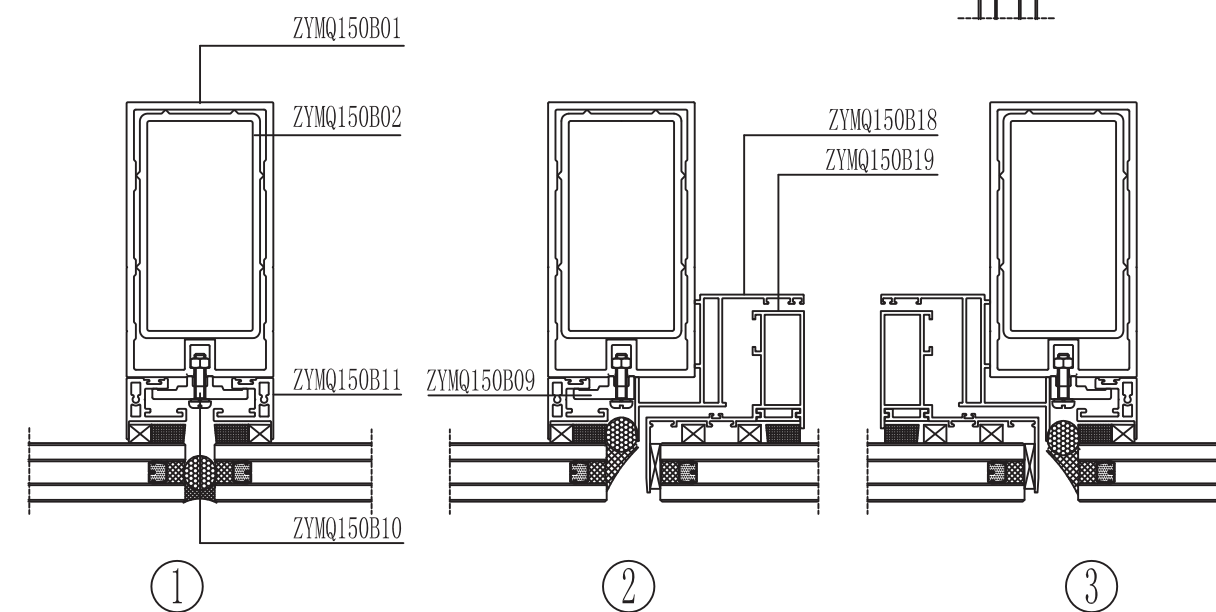
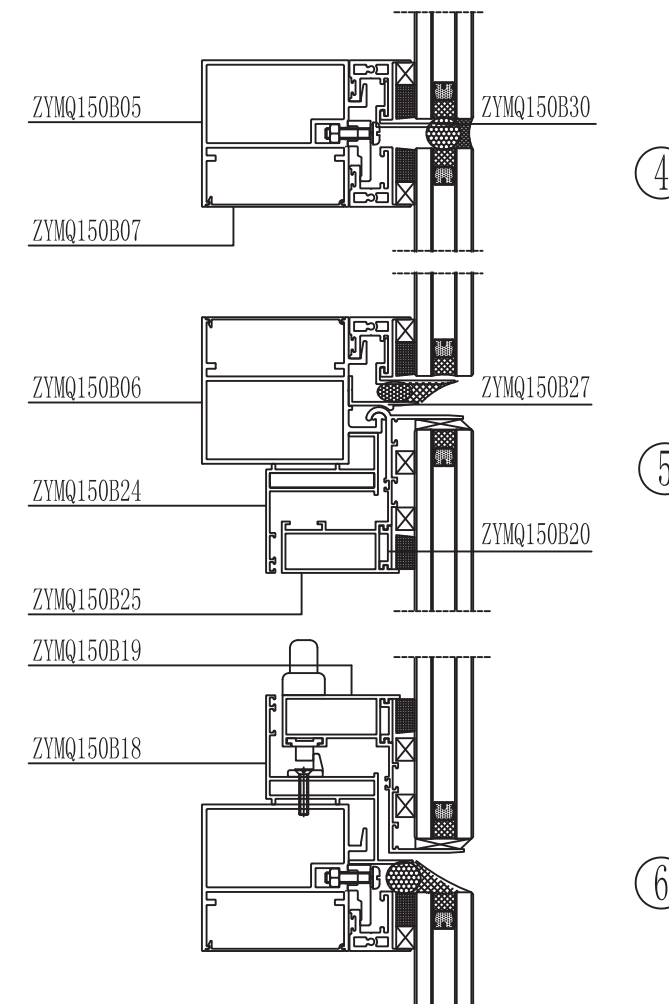
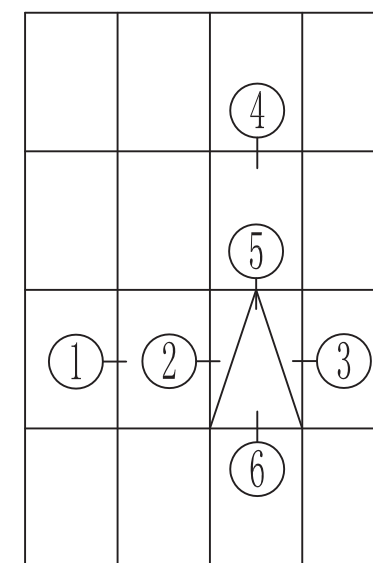

图中所示厚度及重量, 仅供参考。客户可根据需要订购, 按实际图纸为准。

图中所示厚度及重量, 仅供参考。客户可根据需要订购, 按实际图纸为准。

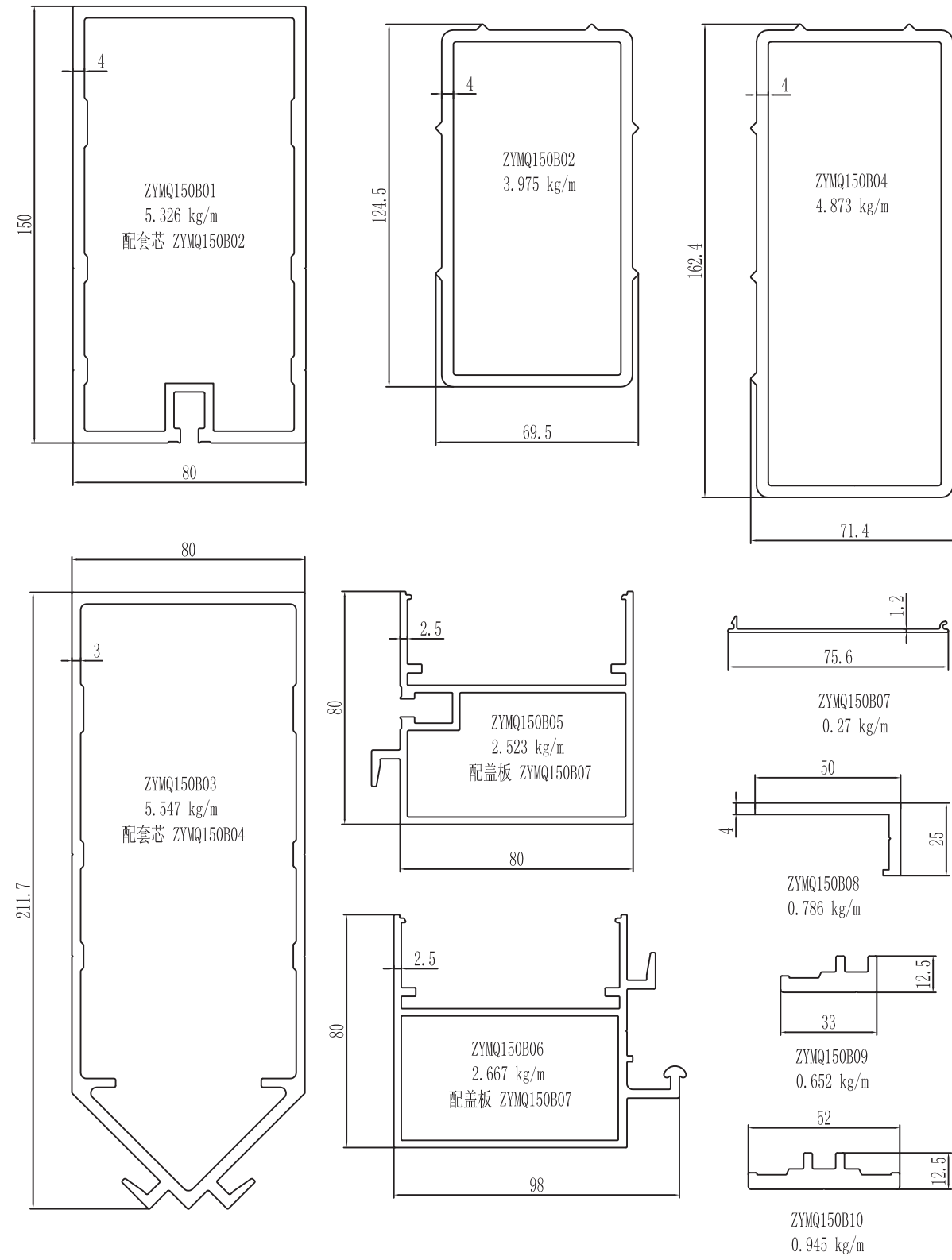

图中所示厚度及重量, 仅供参考。客户可根据需要订购, 按实际图纸为准。

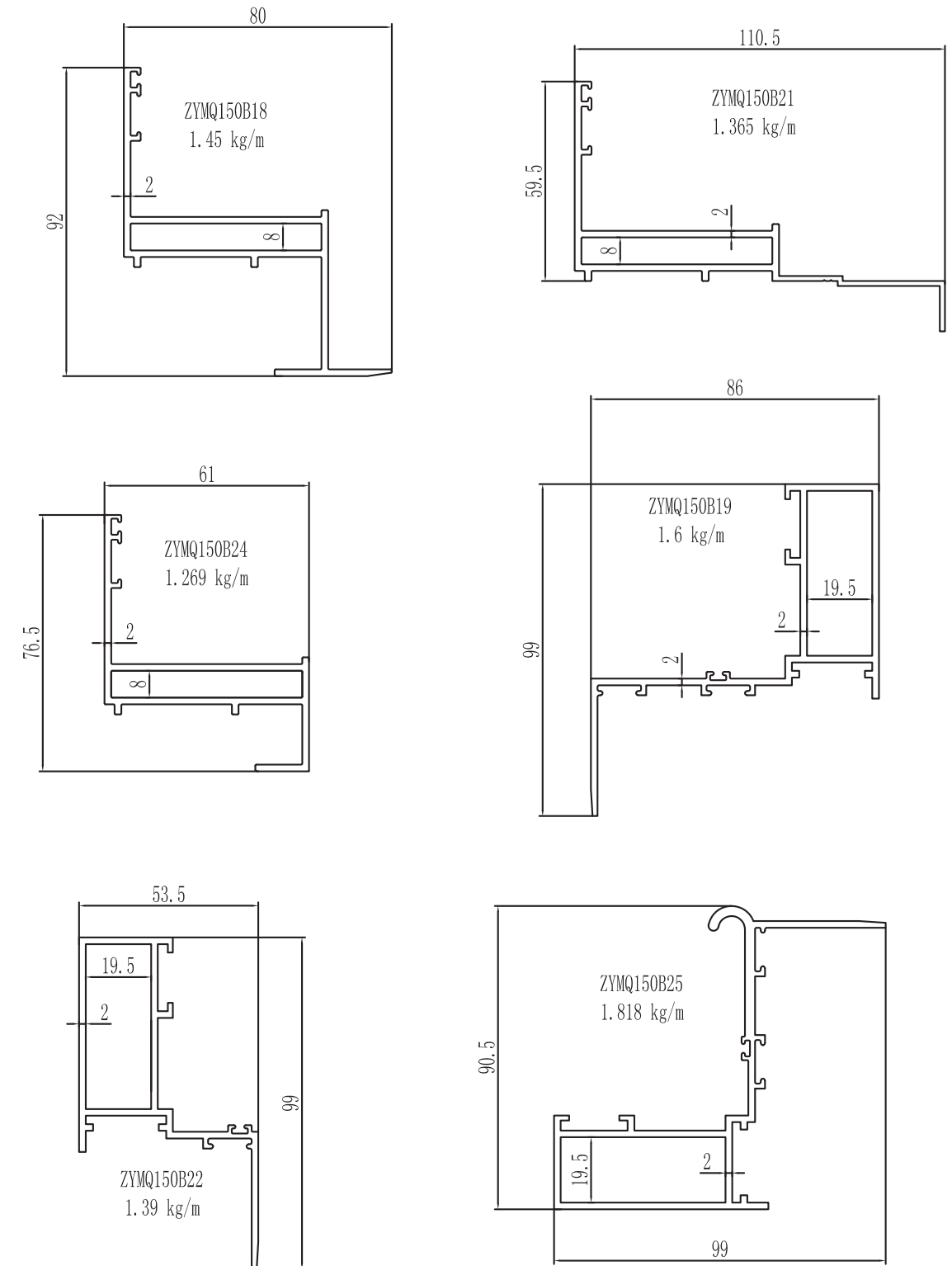

图中所示厚度及重量, 仅供参考。客户可根据需要订购, 按实际图纸为准。

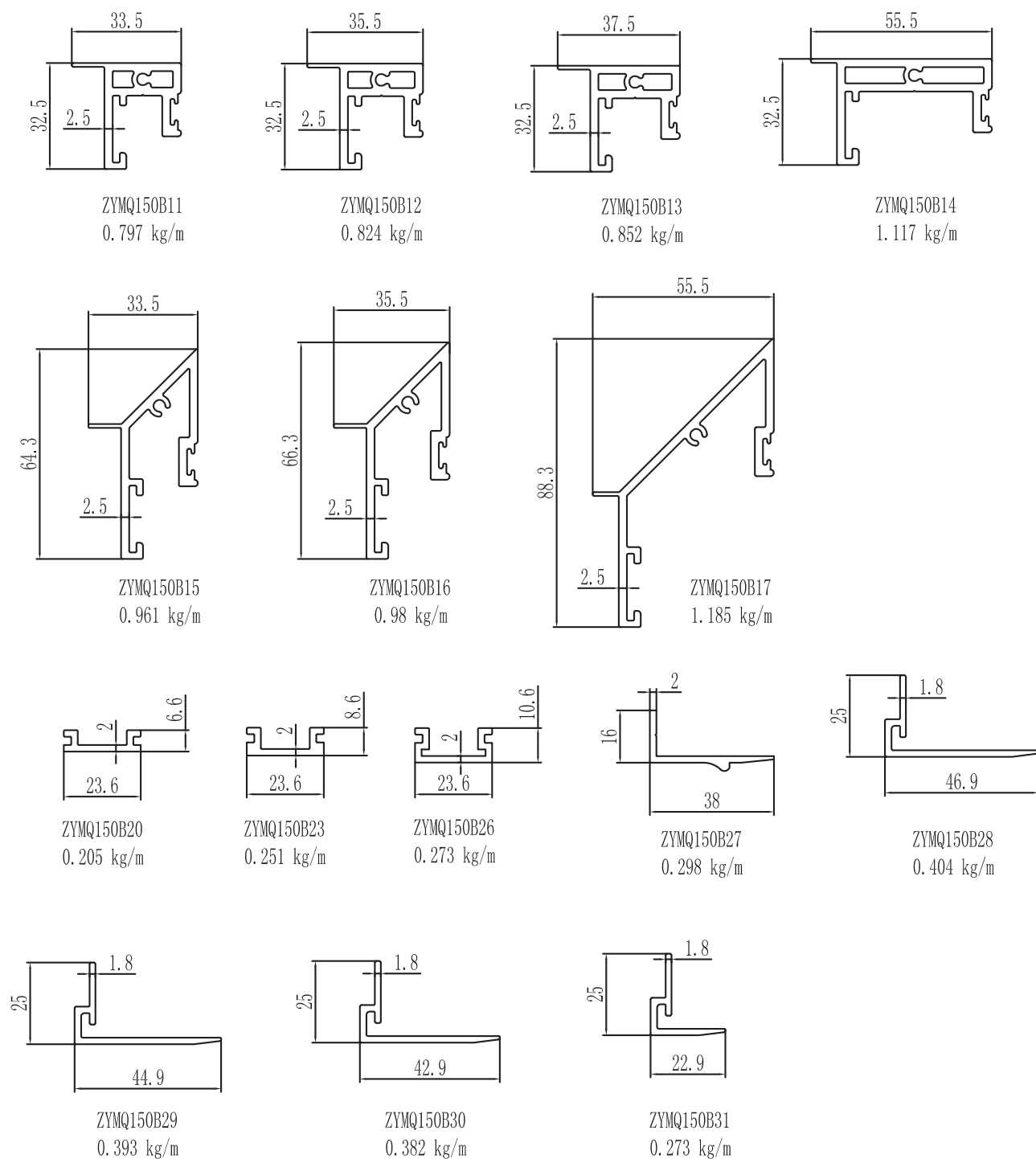

图中所示厚度及重量，仅供参考。客户可根据需要订购，按实际图纸为准。

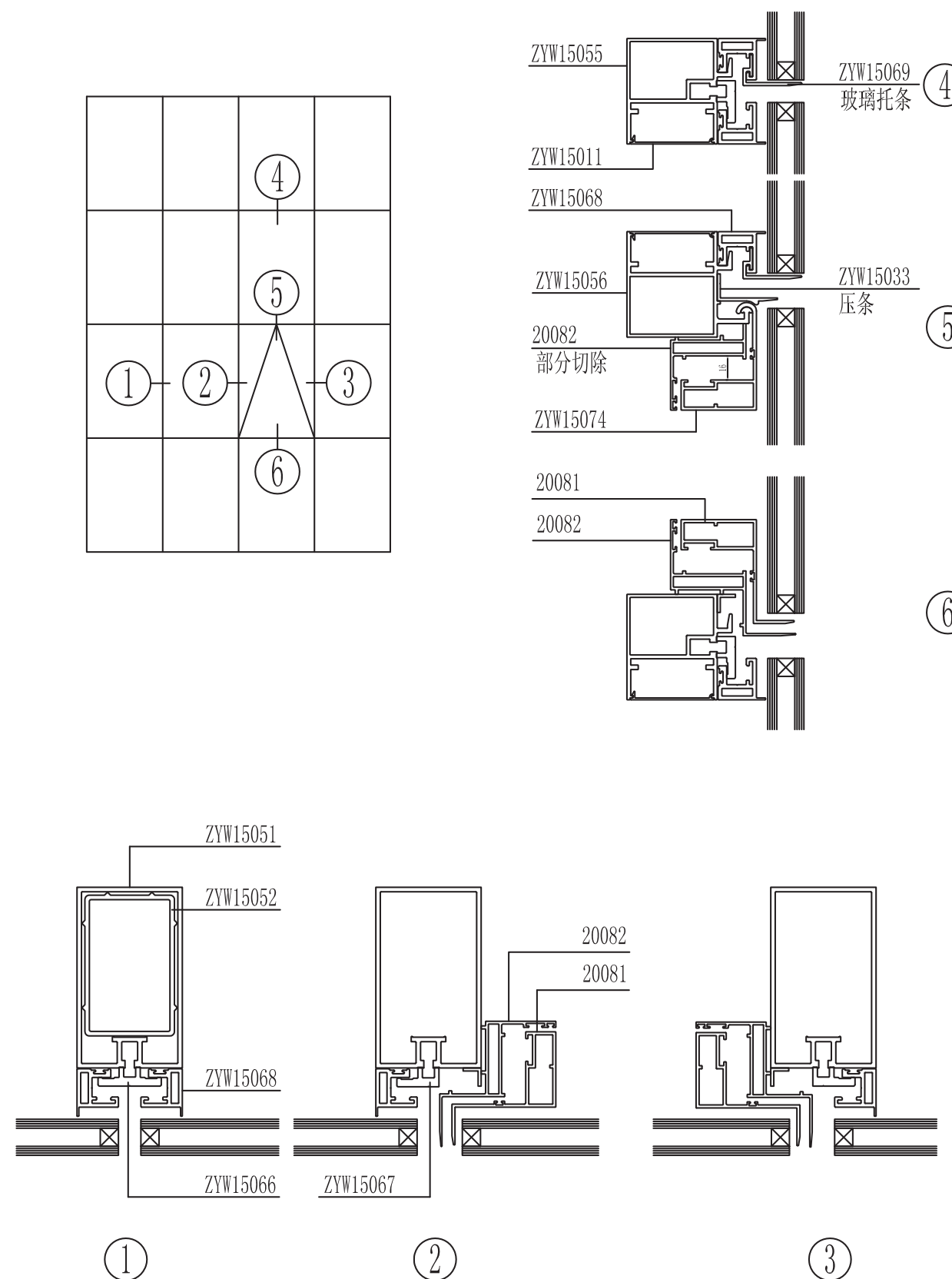

图中所示厚度及重量，仅供参考。客户可根据需要订购，按实际图纸为准。

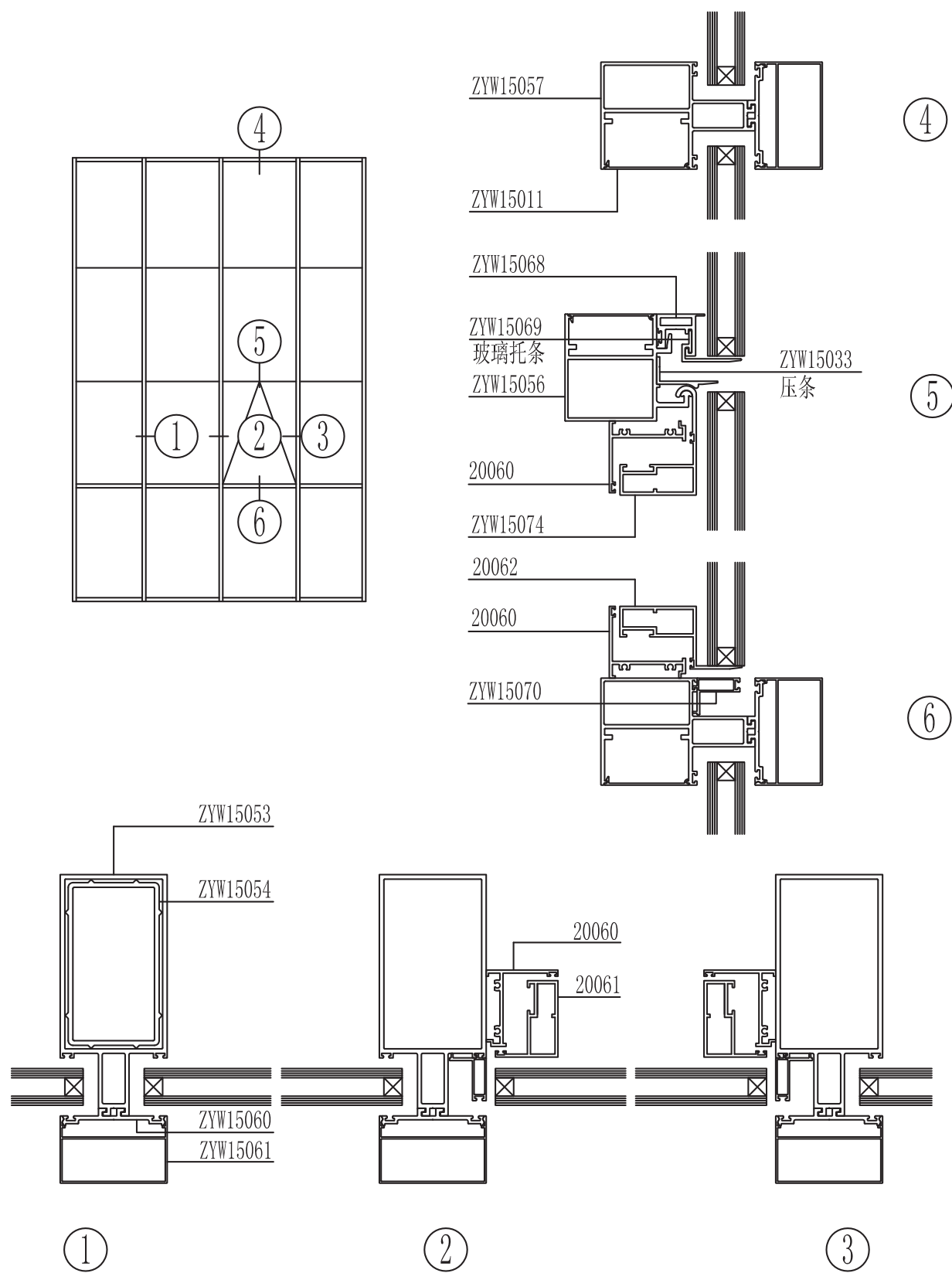

图中所示厚度及重量，仅供参考。客户可根据需要订购，按实际图纸为准。

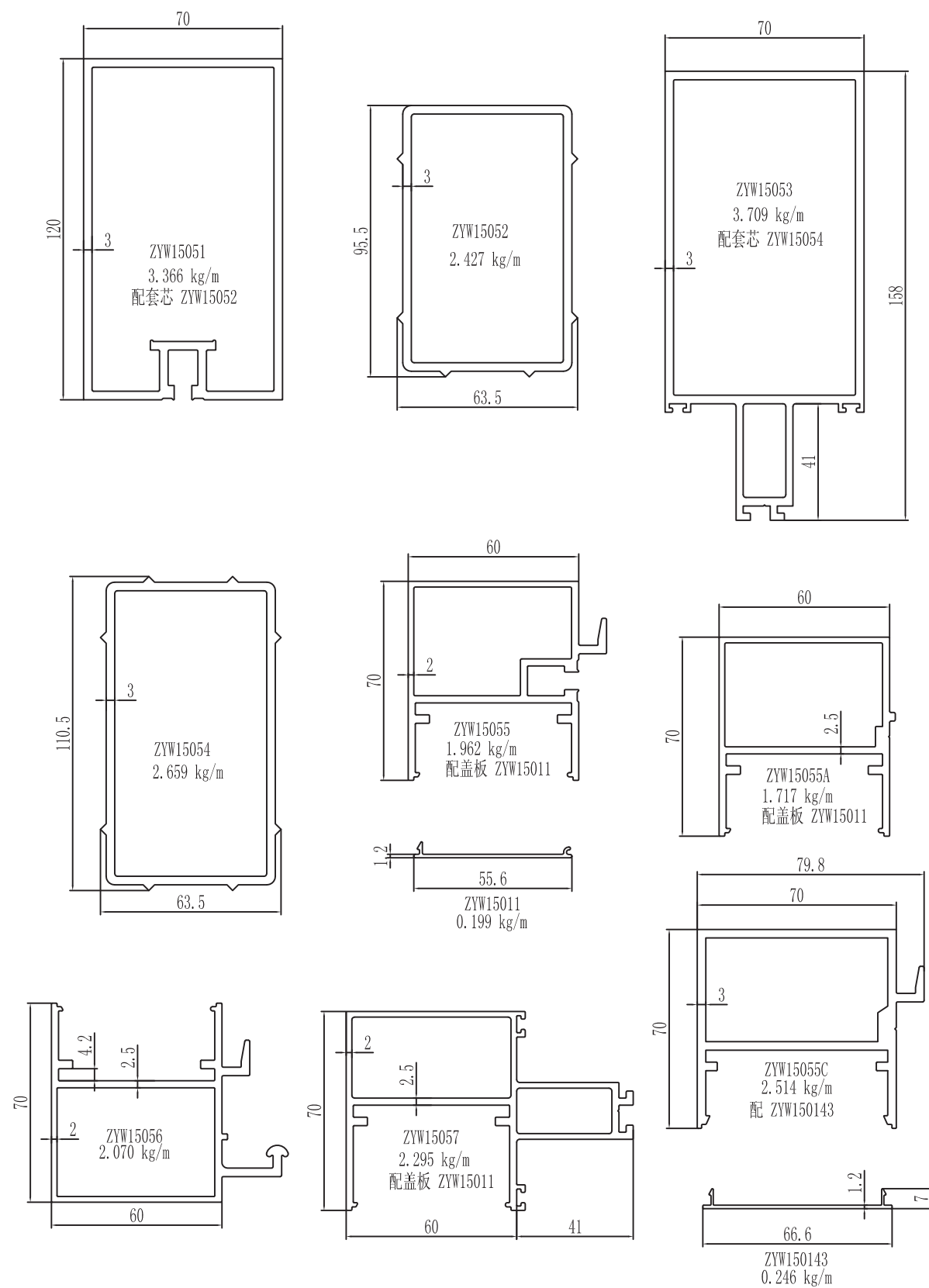

图中所示厚度及重量，仅供参考。客户可根据需要订购，按实际图纸为准。

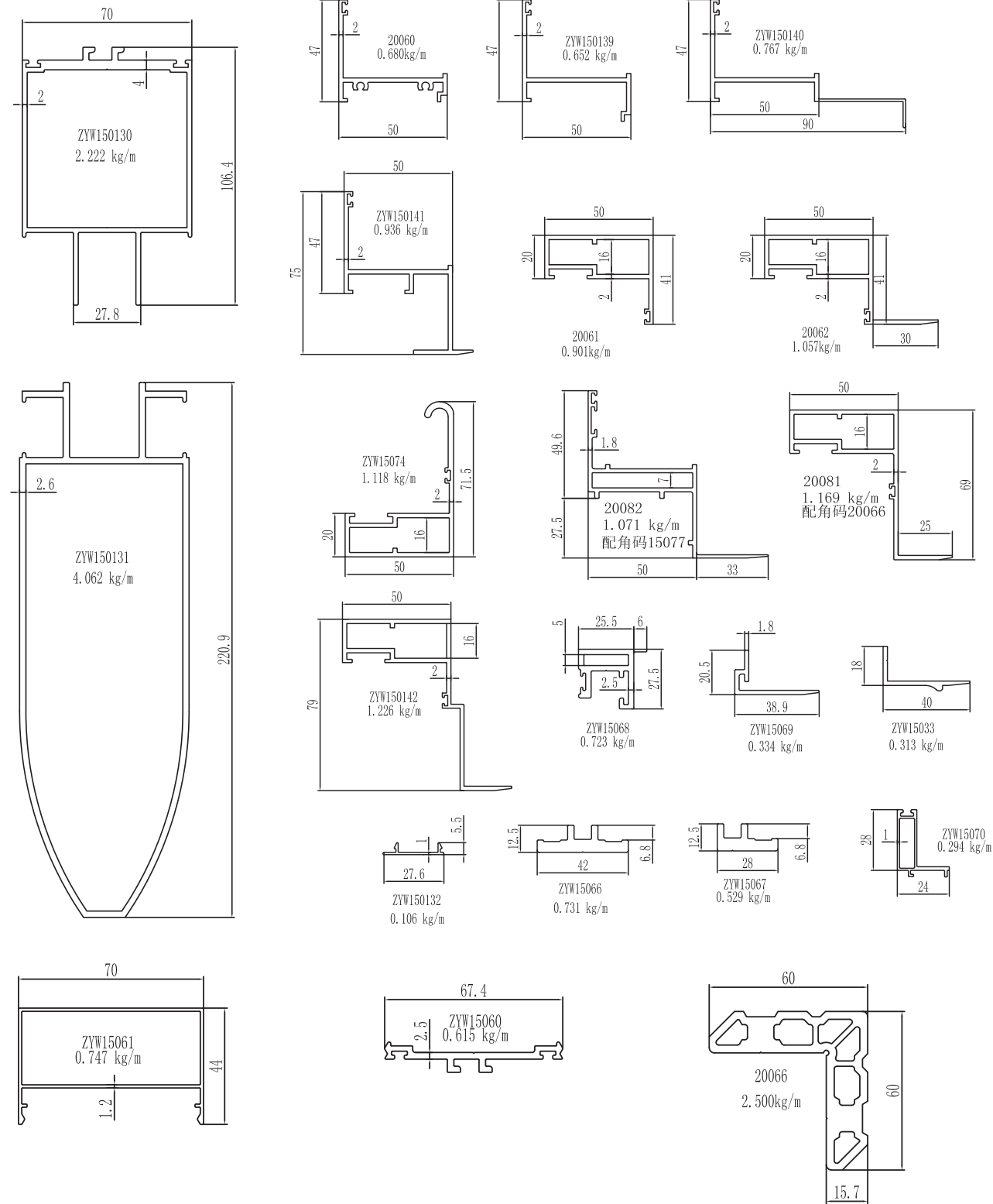

图中所示厚度及重量, 仅供参考。客户可根据需要订购, 按实际图纸为准。

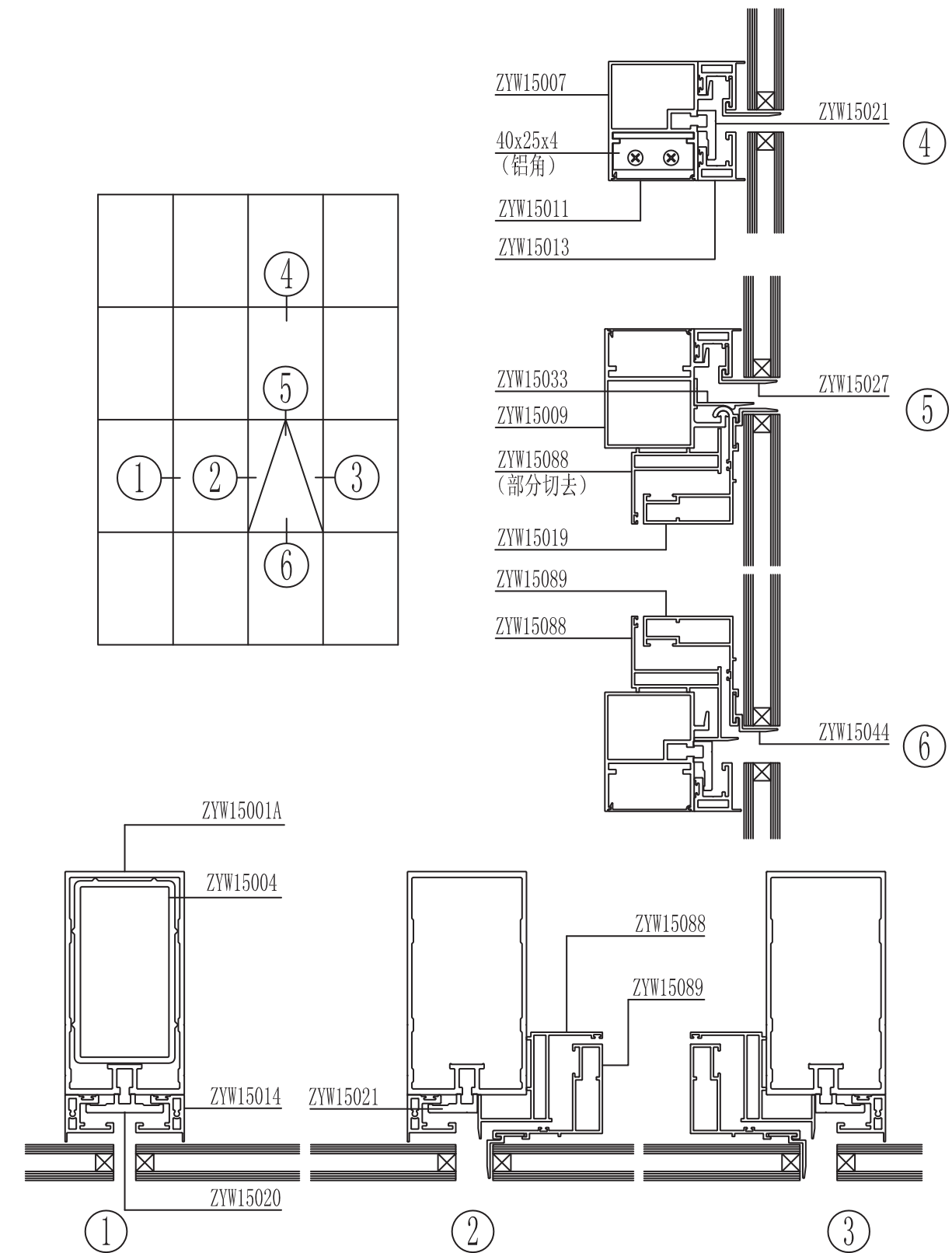

图中所示厚度及重量, 仅供参考。客户可根据需要订购, 按实际图纸为准。

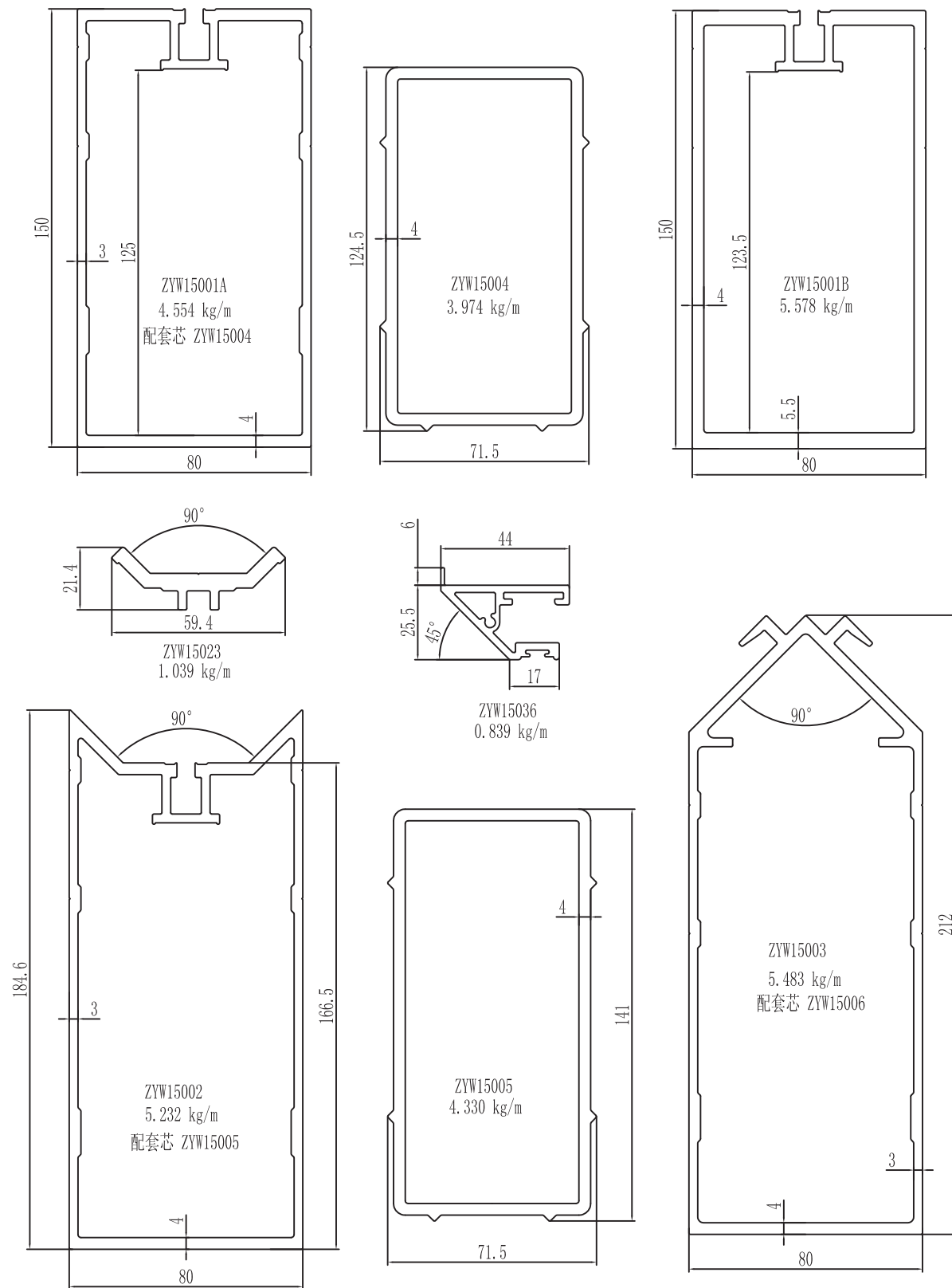

图中所示厚度及重量, 仅供参考。客户可根据需要订购, 按实际图纸为准。

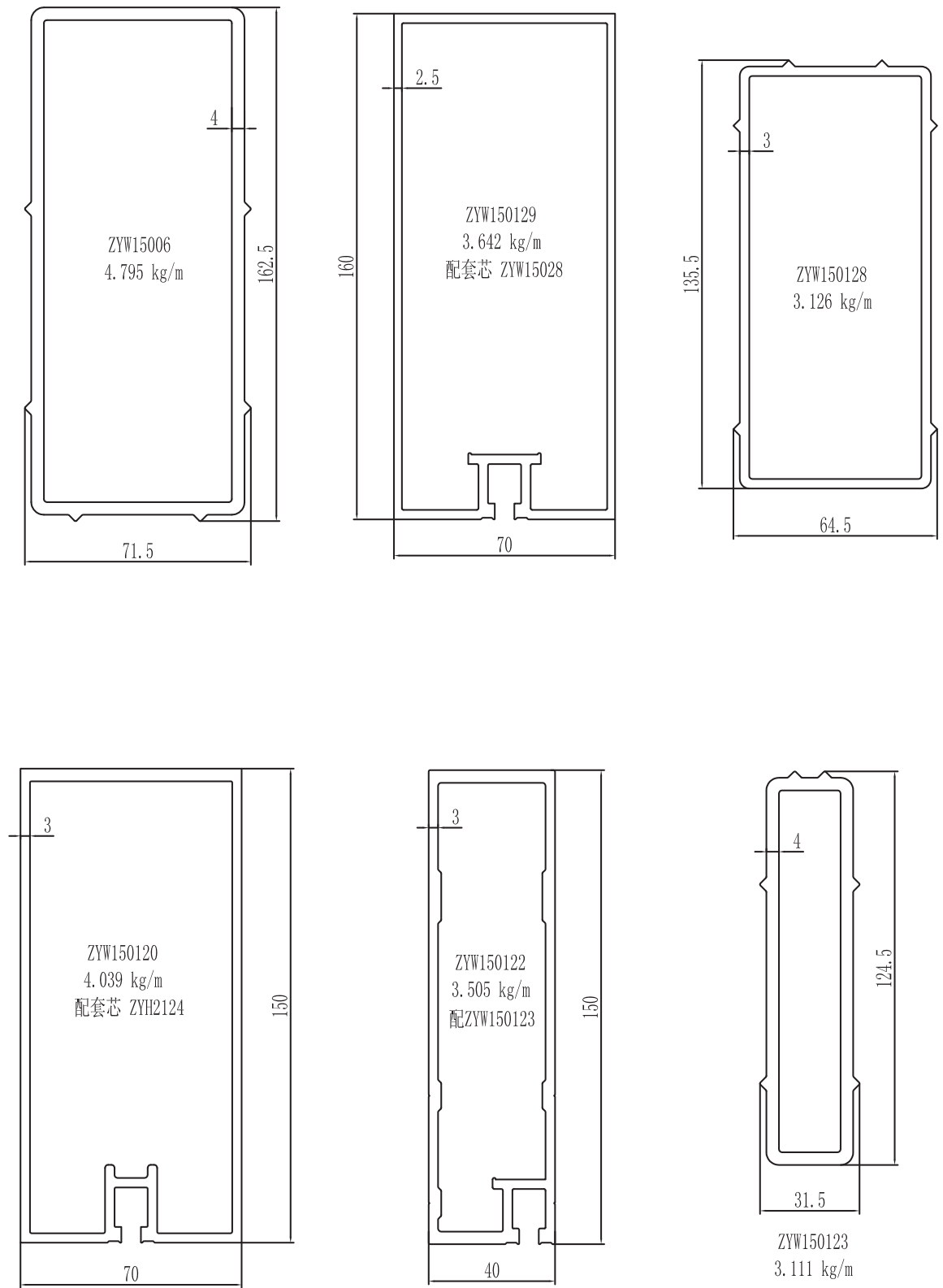

图中所示厚度及重量, 仅供参考。客户可根据需要订购, 按实际图纸为准。

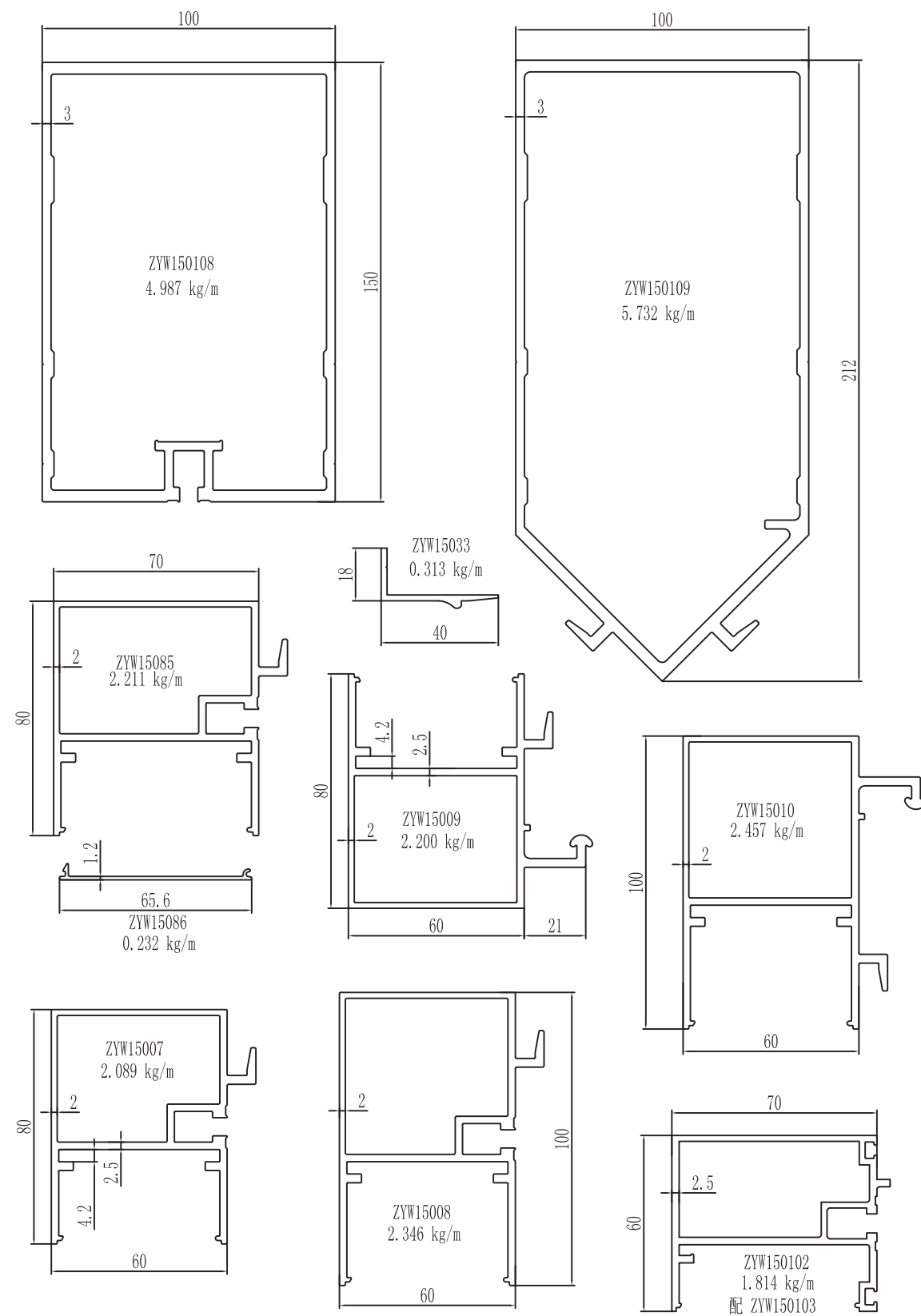

图中所示厚度及重量, 仅供参考。客户可根据需要订购, 按实际图纸为准。

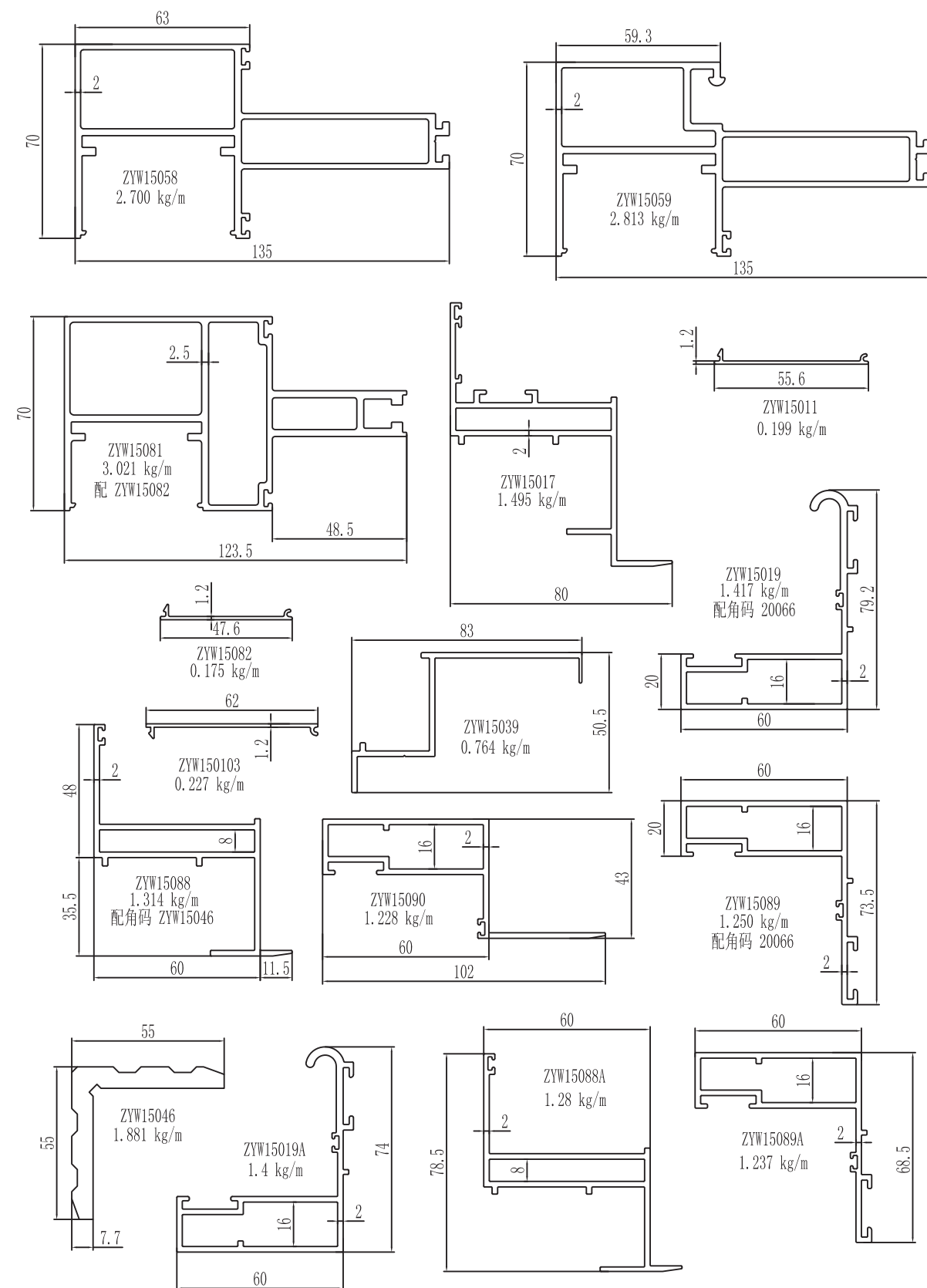

图中所示厚度及重量, 仅供参考。客户可根据需要订购, 按实际图纸为准。

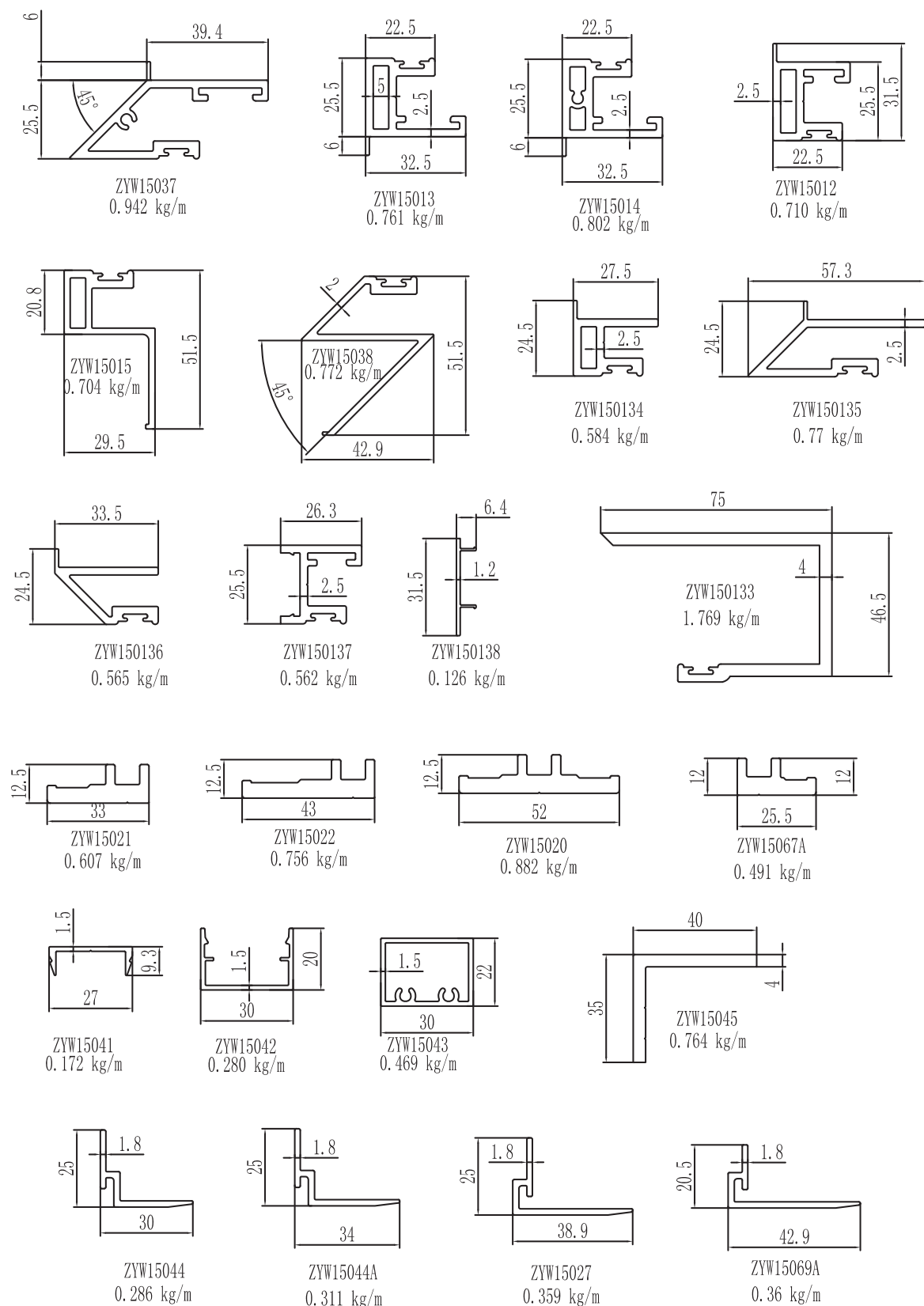

图中所示厚度及重量,仅供参考。客户可根据需要订购,按实际图纸为准。

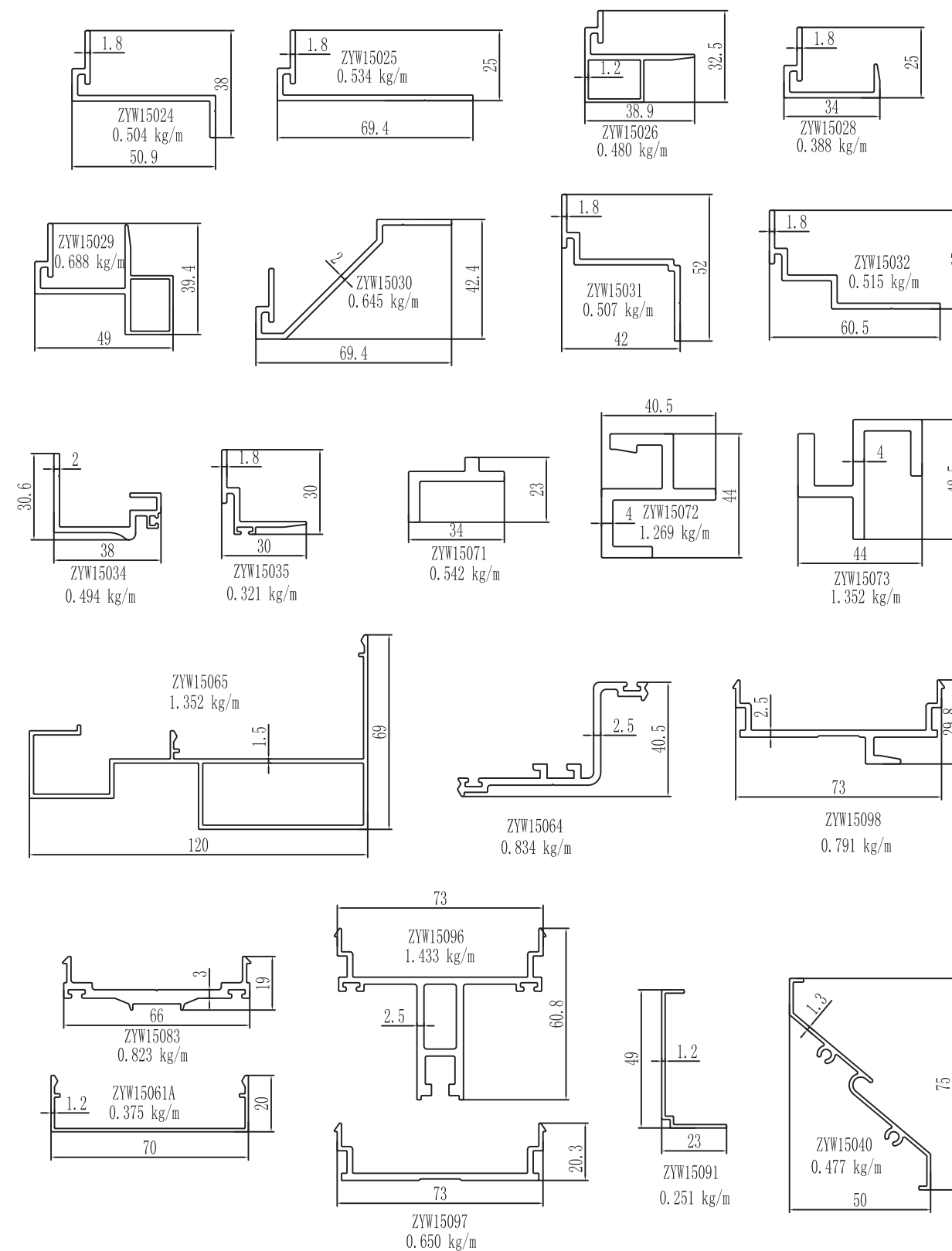

图中所示厚度及重量,仅供参考。客户可根据需要订购,按实际图纸为准。



图中所示厚度及重量,仅供参考。客户可根据需要订购,按实际图纸为准。

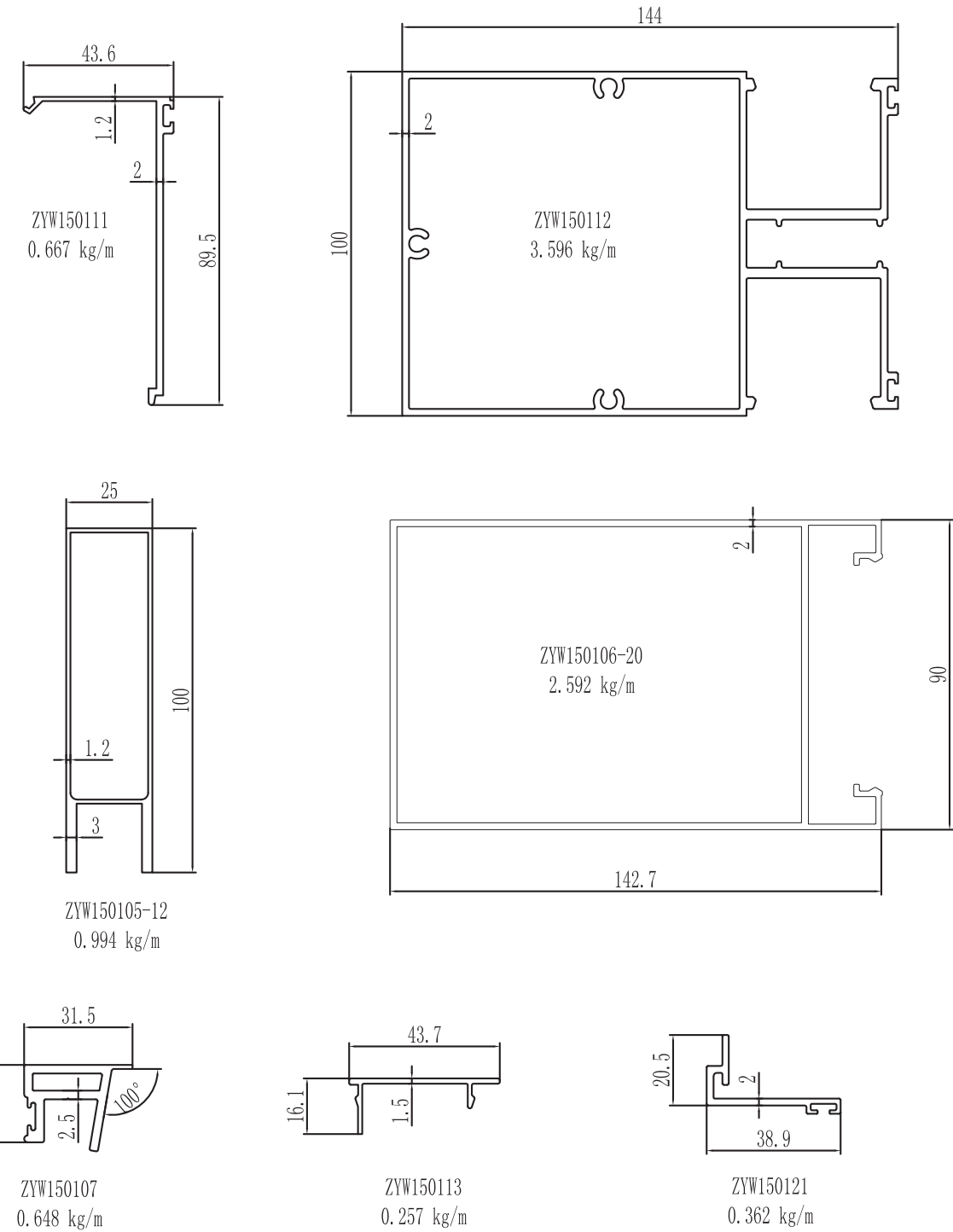

图中所示厚度及重量,仅供参考。客户可根据需要订购,按实际图纸为准。

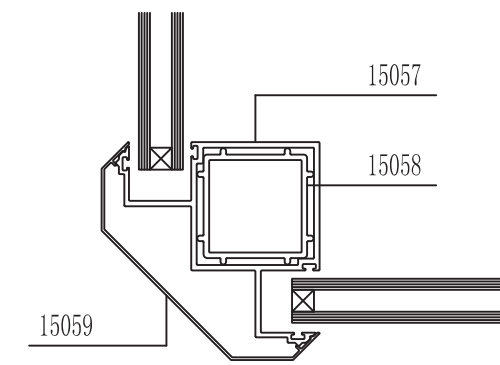
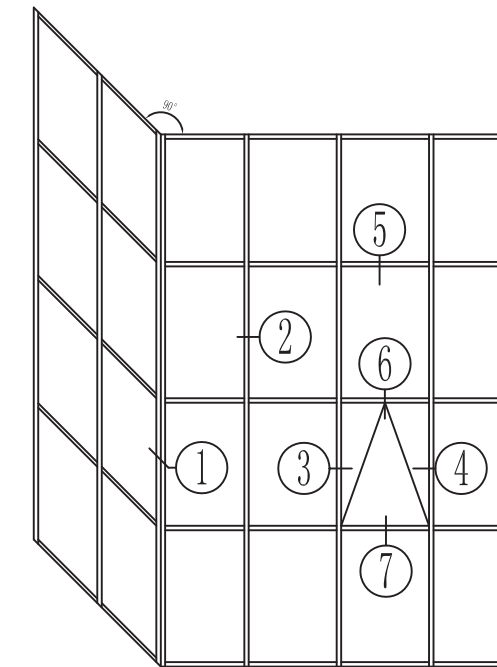
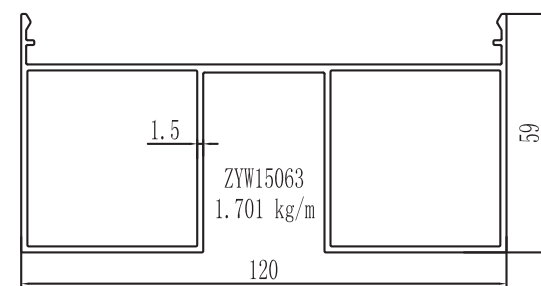
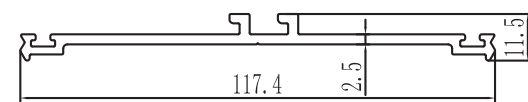
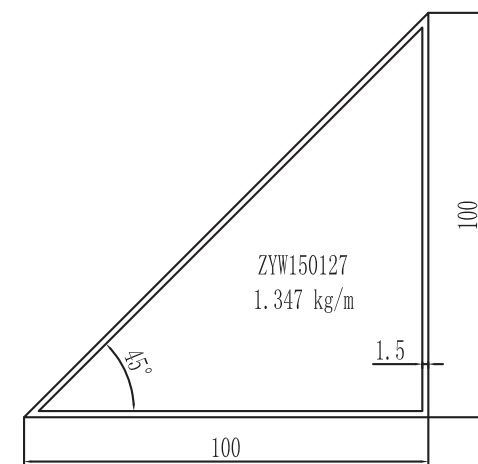
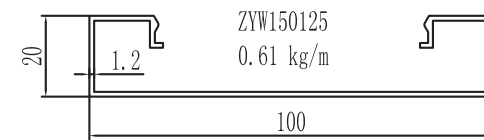
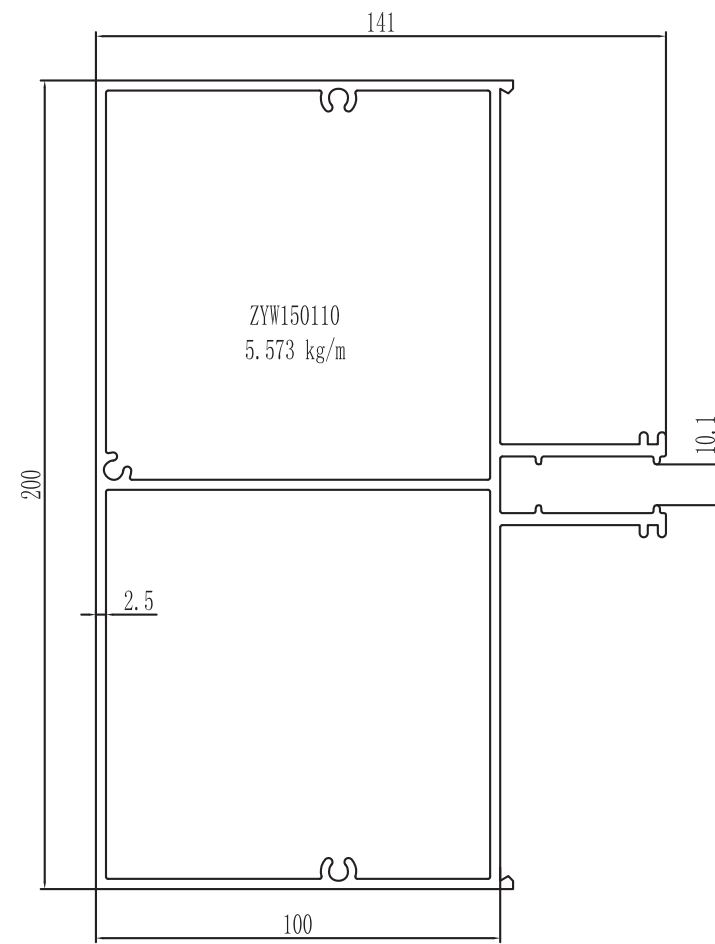

①

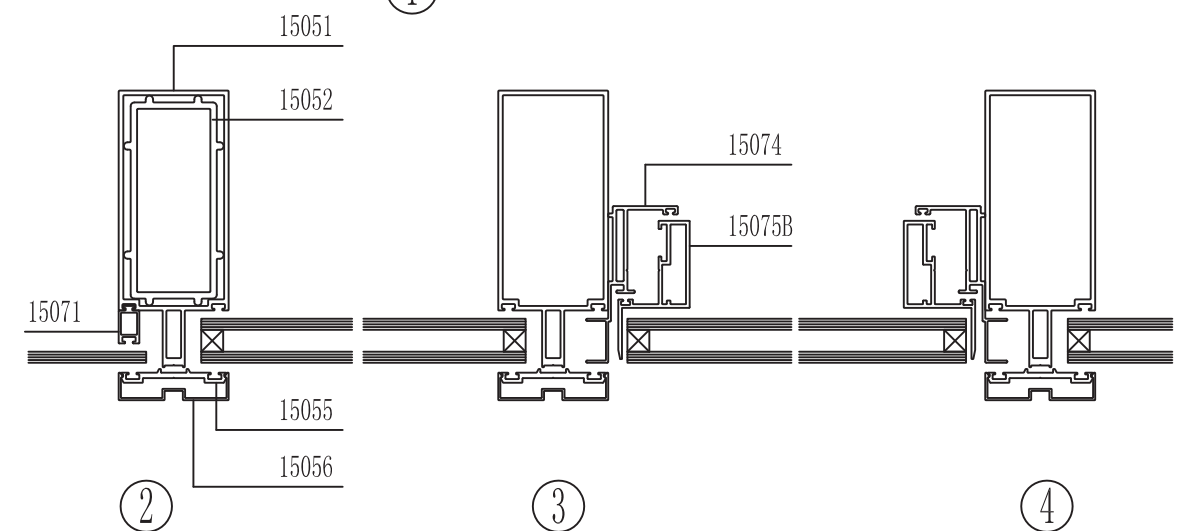
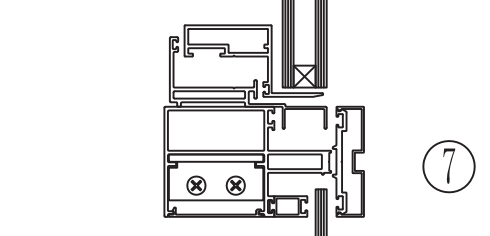
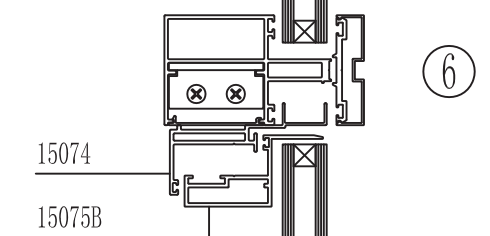
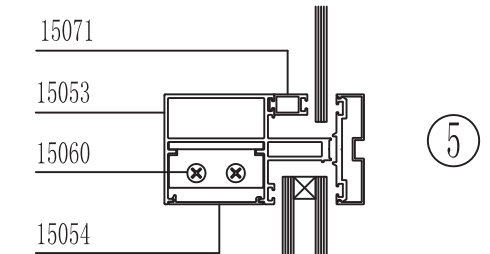

图中所示厚度及重量, 仅供参考。客户可根据需要订购, 按实际图纸为准。

图中所示厚度及重量, 仅供参考。客户可根据需要订购, 按实际图纸为准。

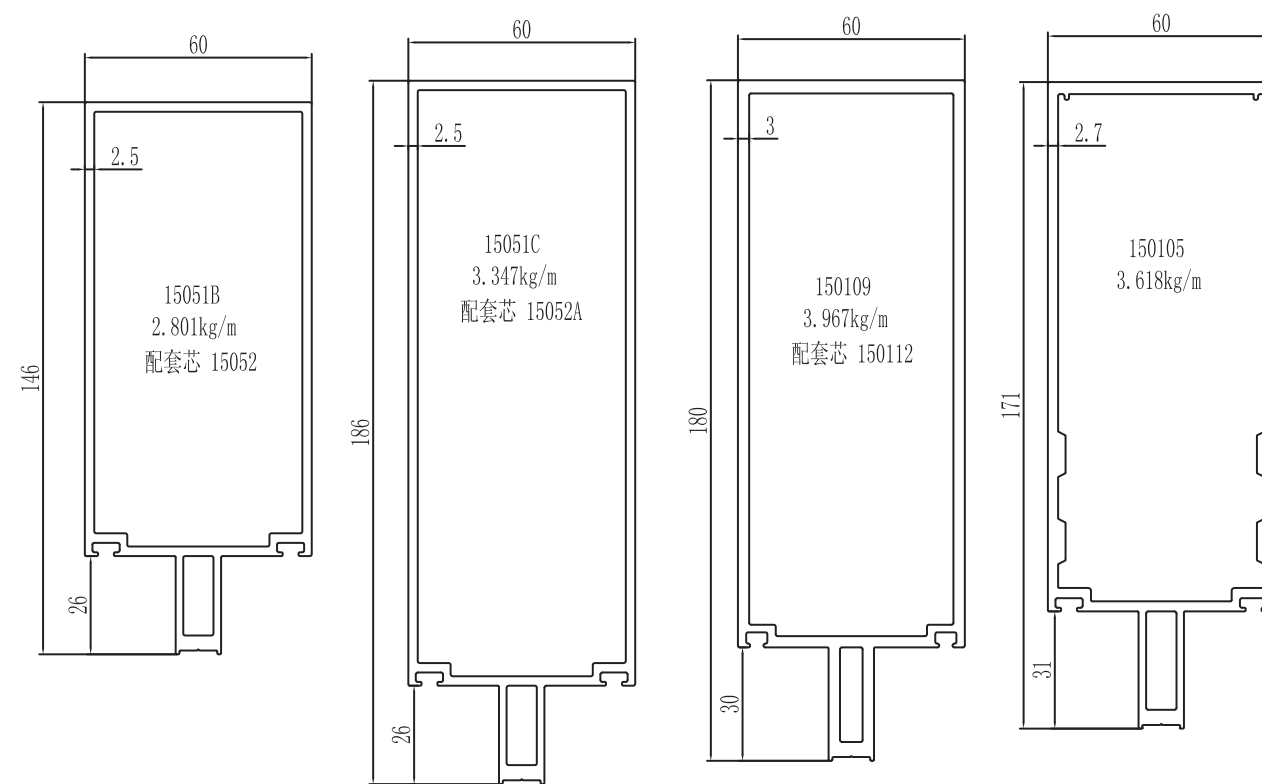
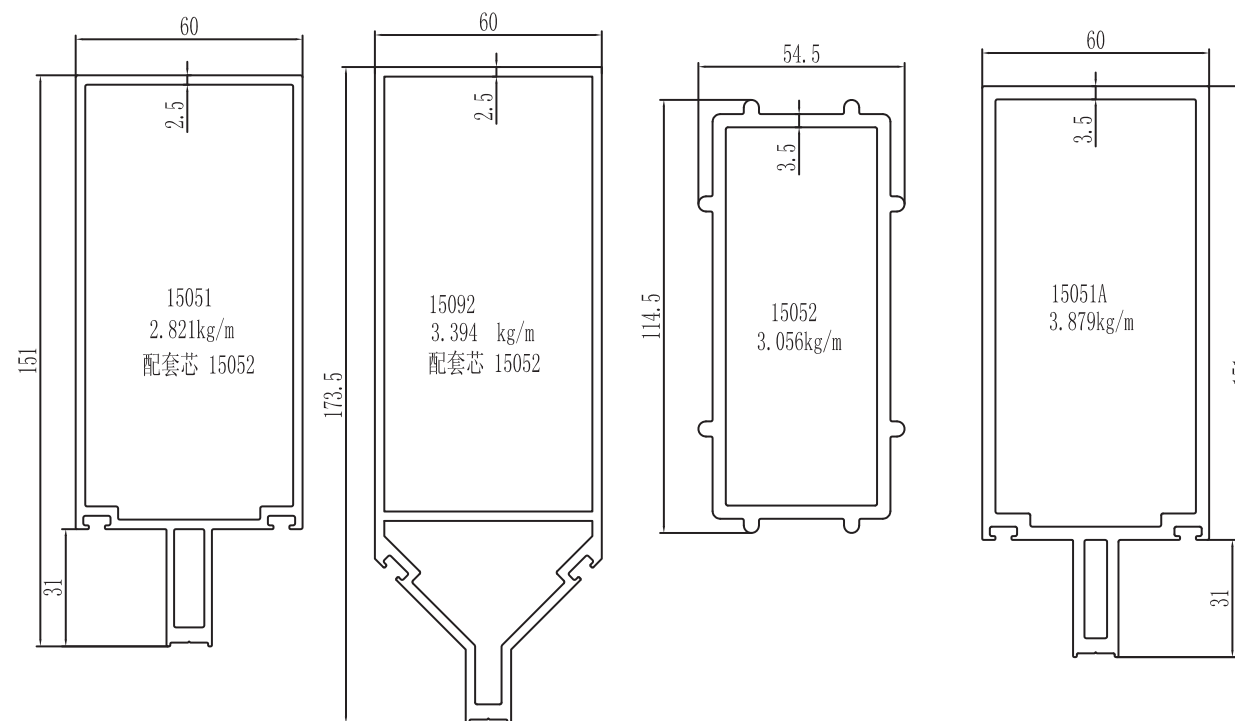
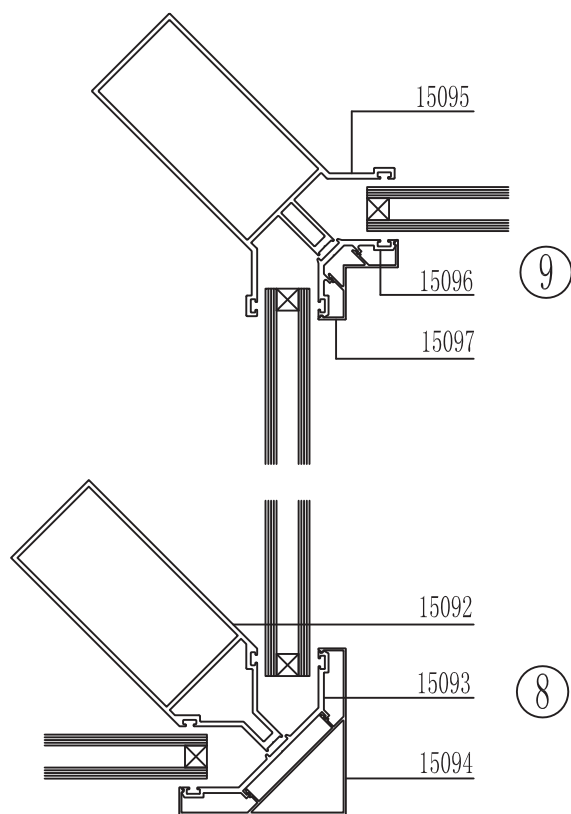
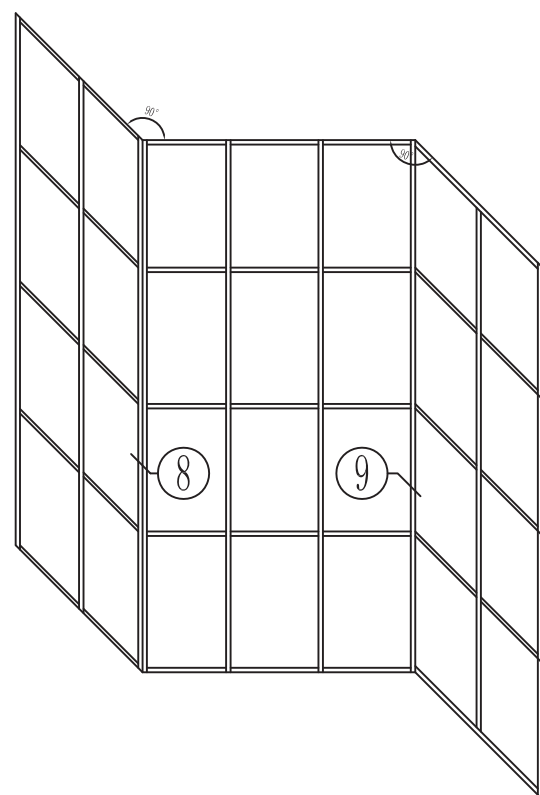

图中所示厚度及重量, 仅供参考。客户可根据需要订购, 按实际图纸为准。

图中所示厚度及重量, 仅供参考。客户可根据需要订购, 按实际图纸为准。

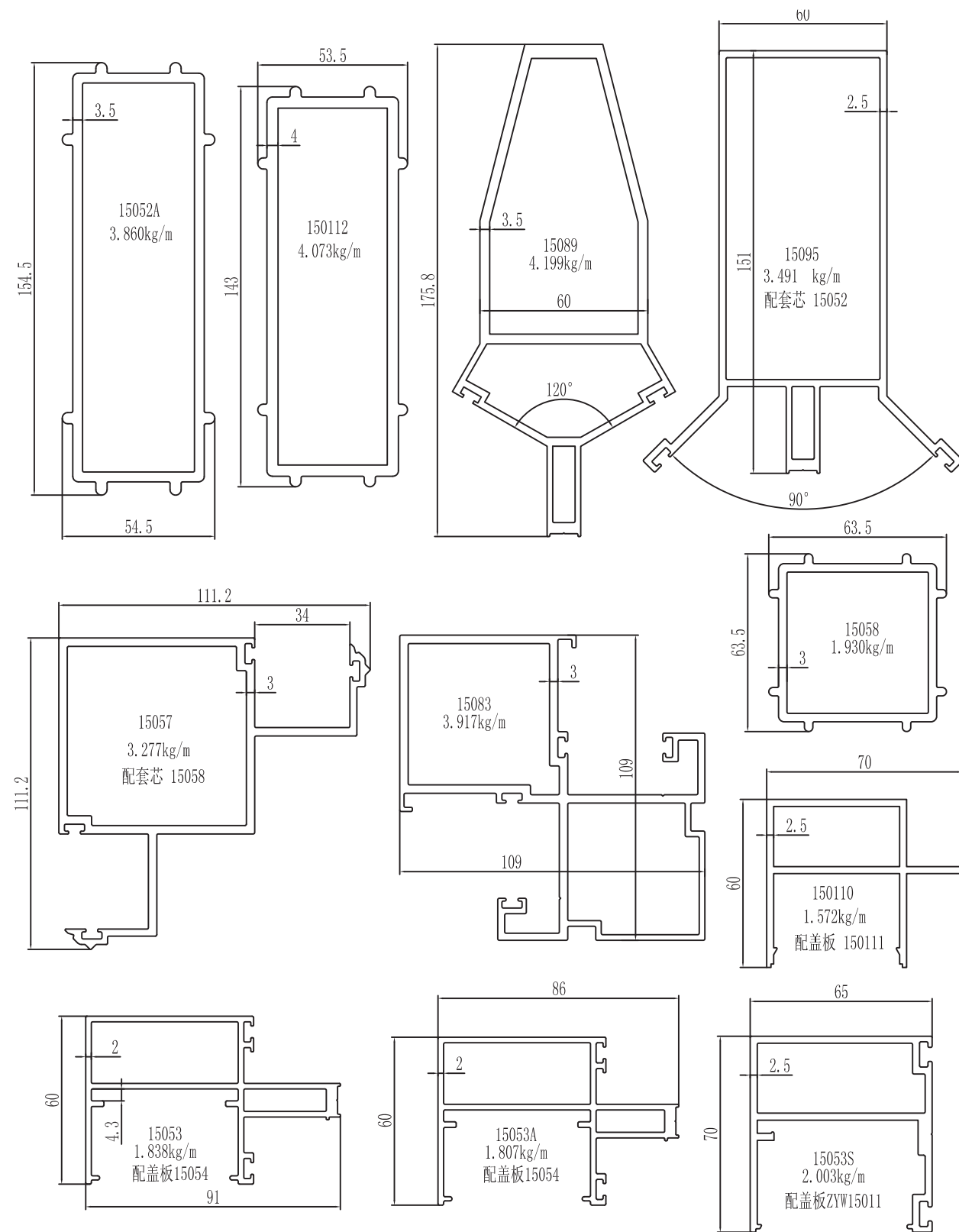

图中所示厚度及重量,仅供参考。客户可根据需要订购,按实际图纸为准。

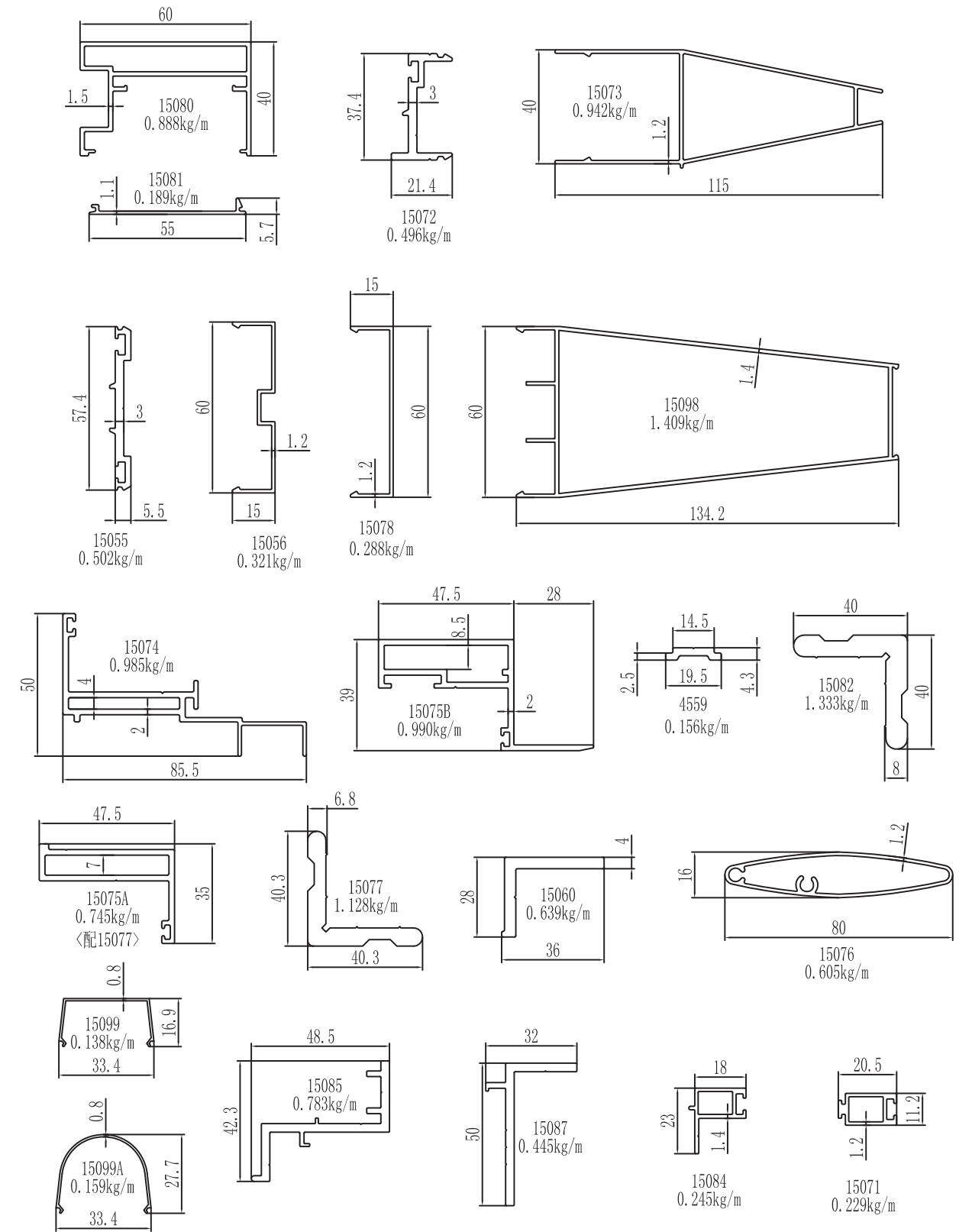

图中所示厚度及重量,仅供参考。客户可根据需要订购,按实际图纸为准。

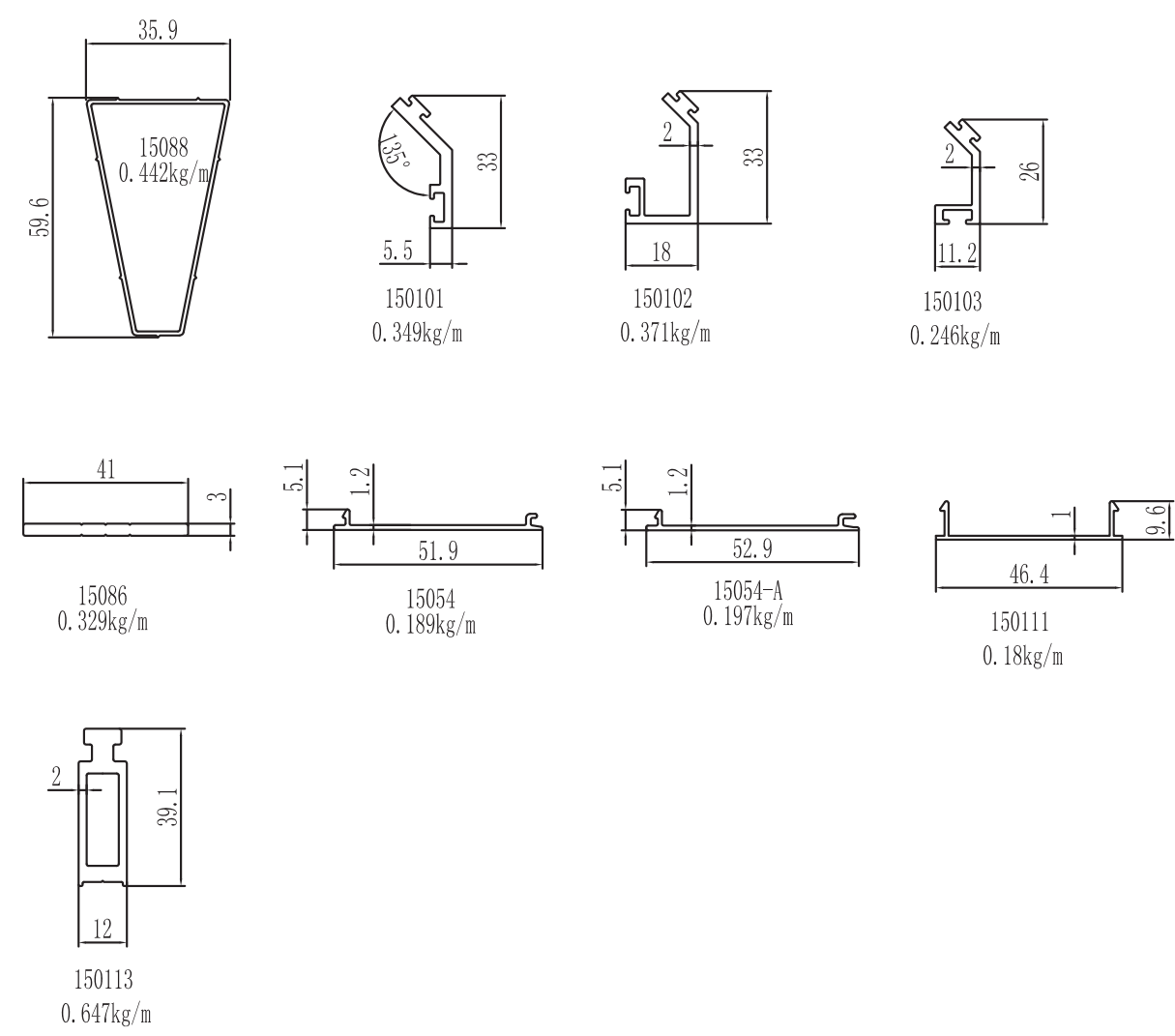
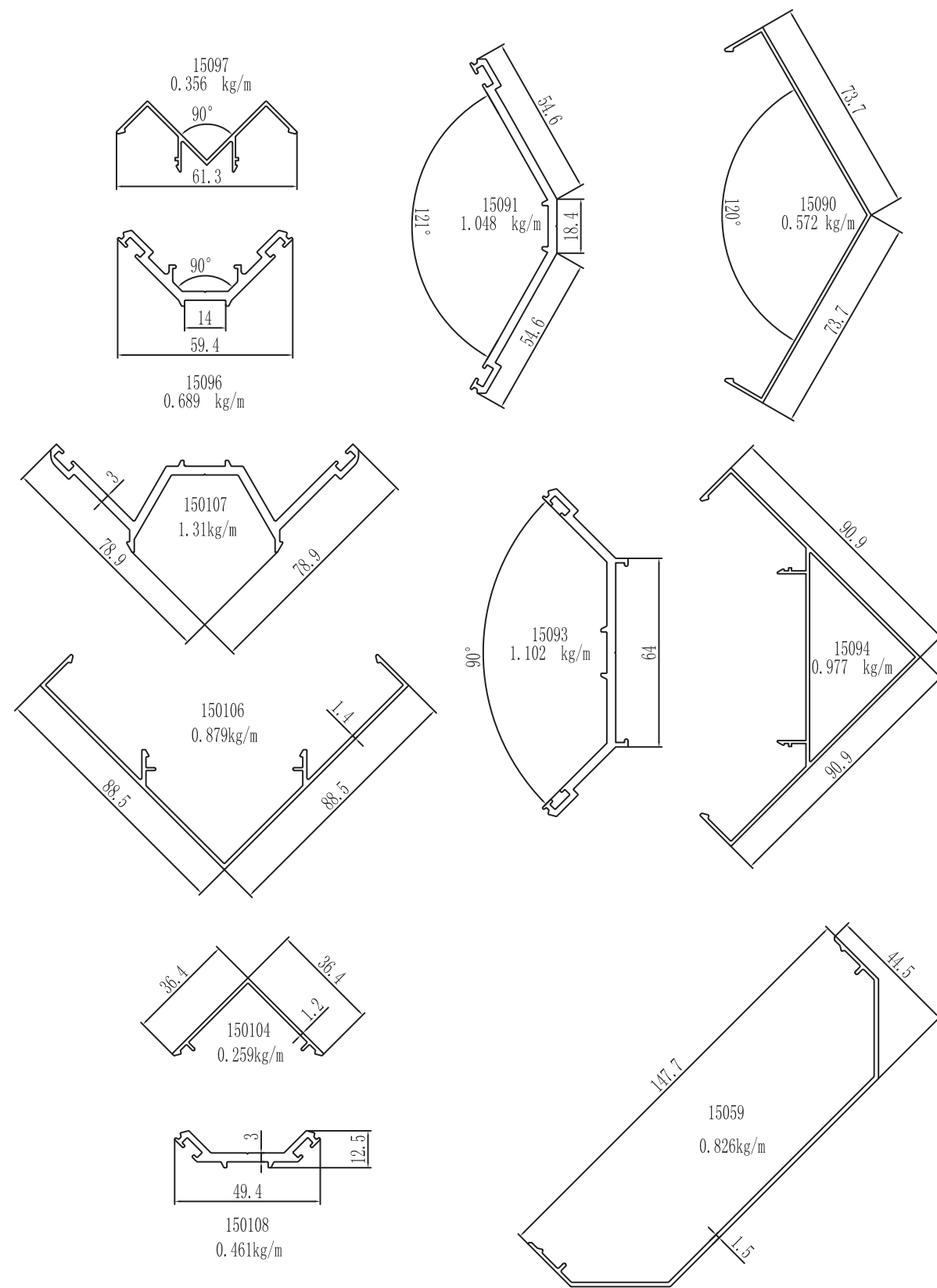

图中所示厚度及重量, 仅供参考。客户可根据需要订购, 按实际图纸为准。

图中所示厚度及重量, 仅供参考。客户可根据需要订购, 按实际图纸为准。

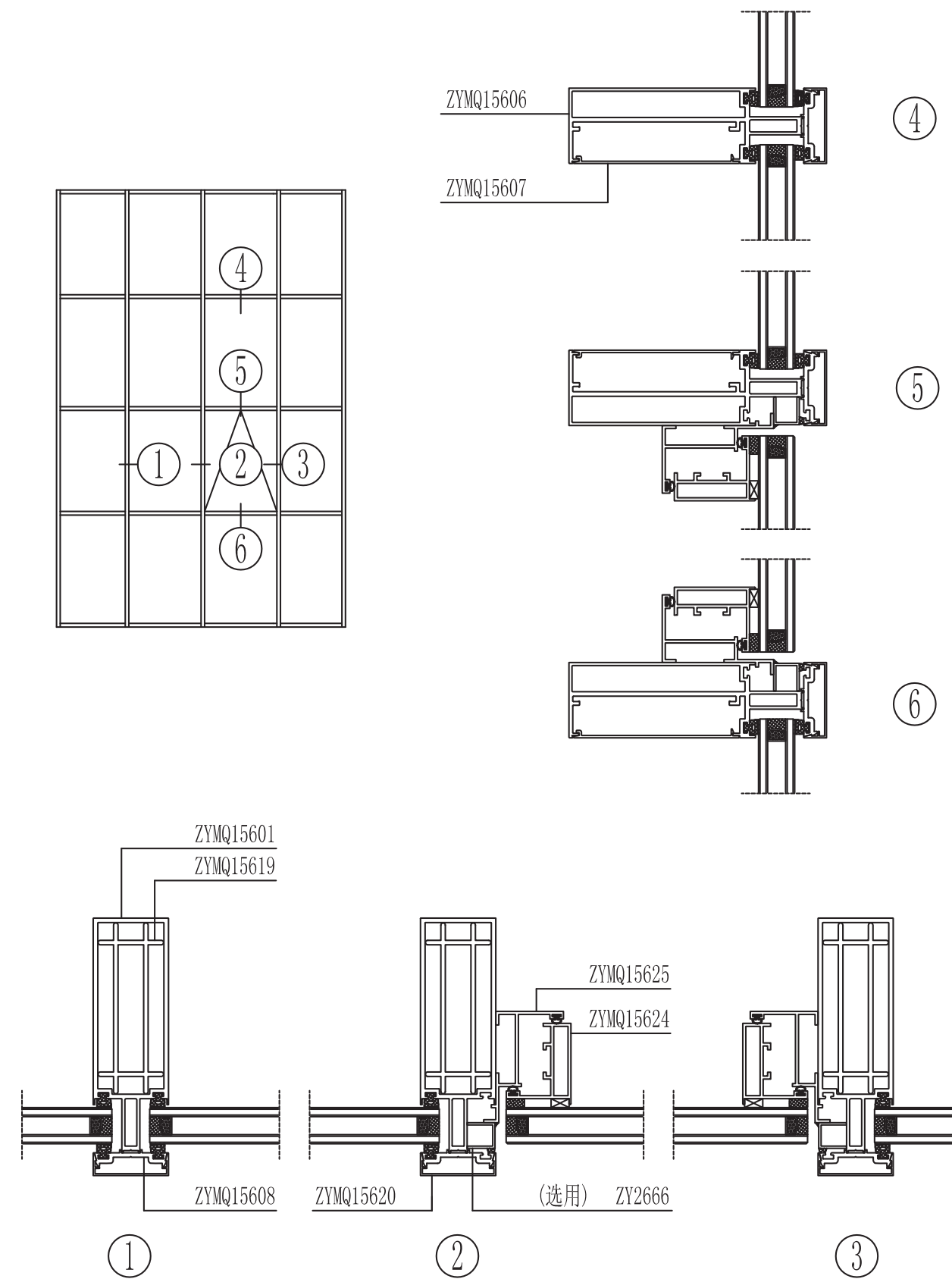

图中所示厚度及重量,仅供参考。客户可根据需要订购,按实际图纸为准。

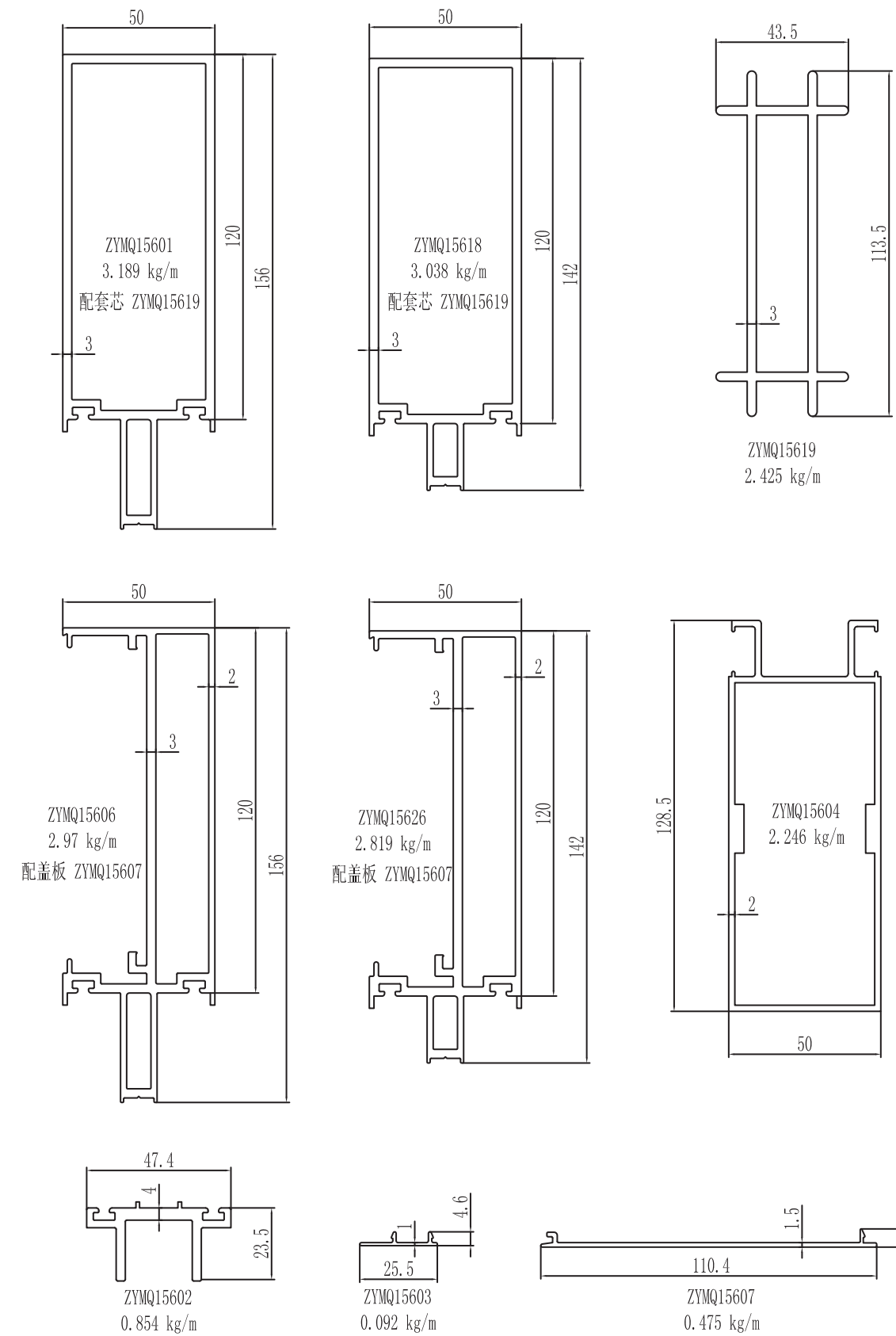

图中所示厚度及重量,仅供参考。客户可根据需要订购,按实际图纸为准。

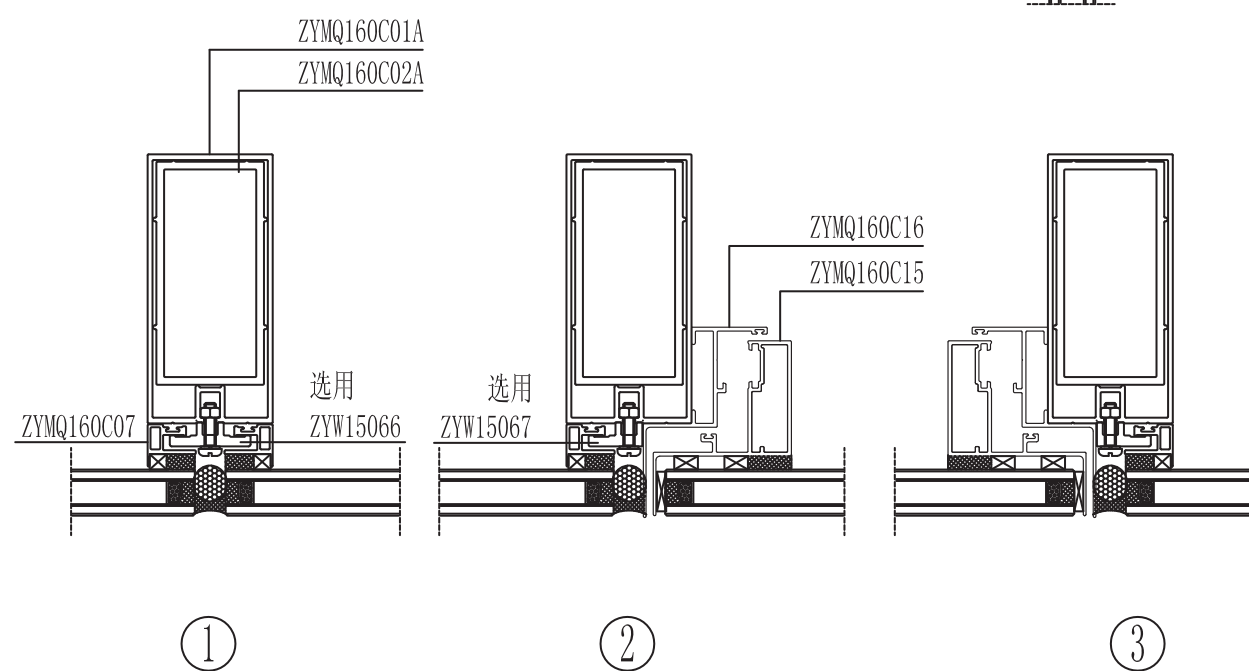
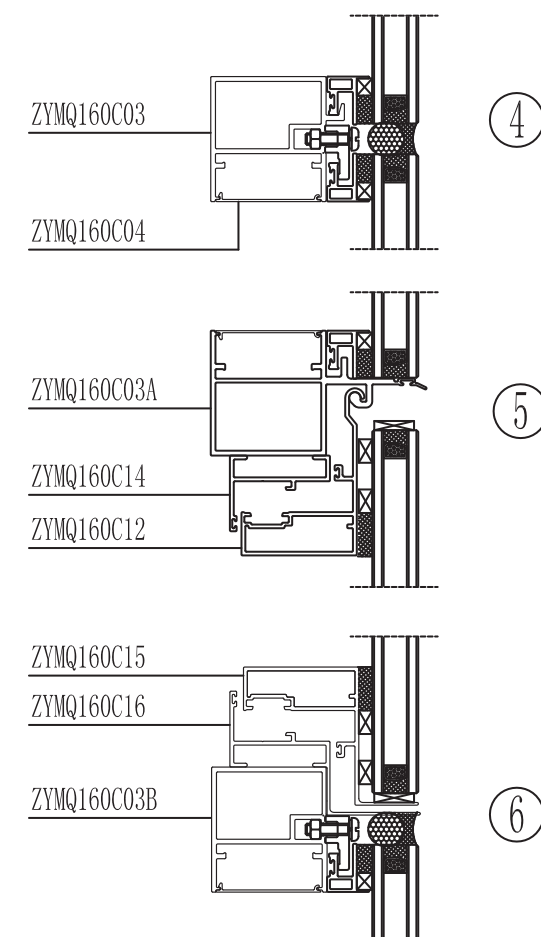
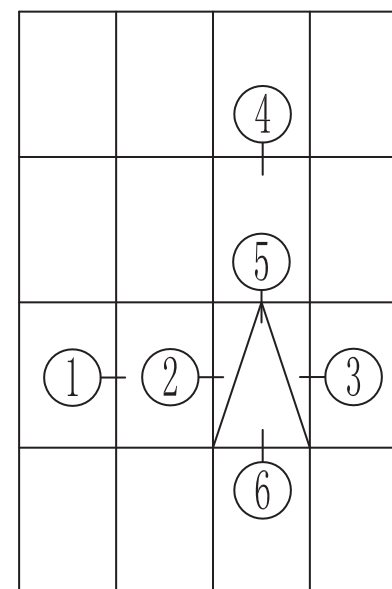
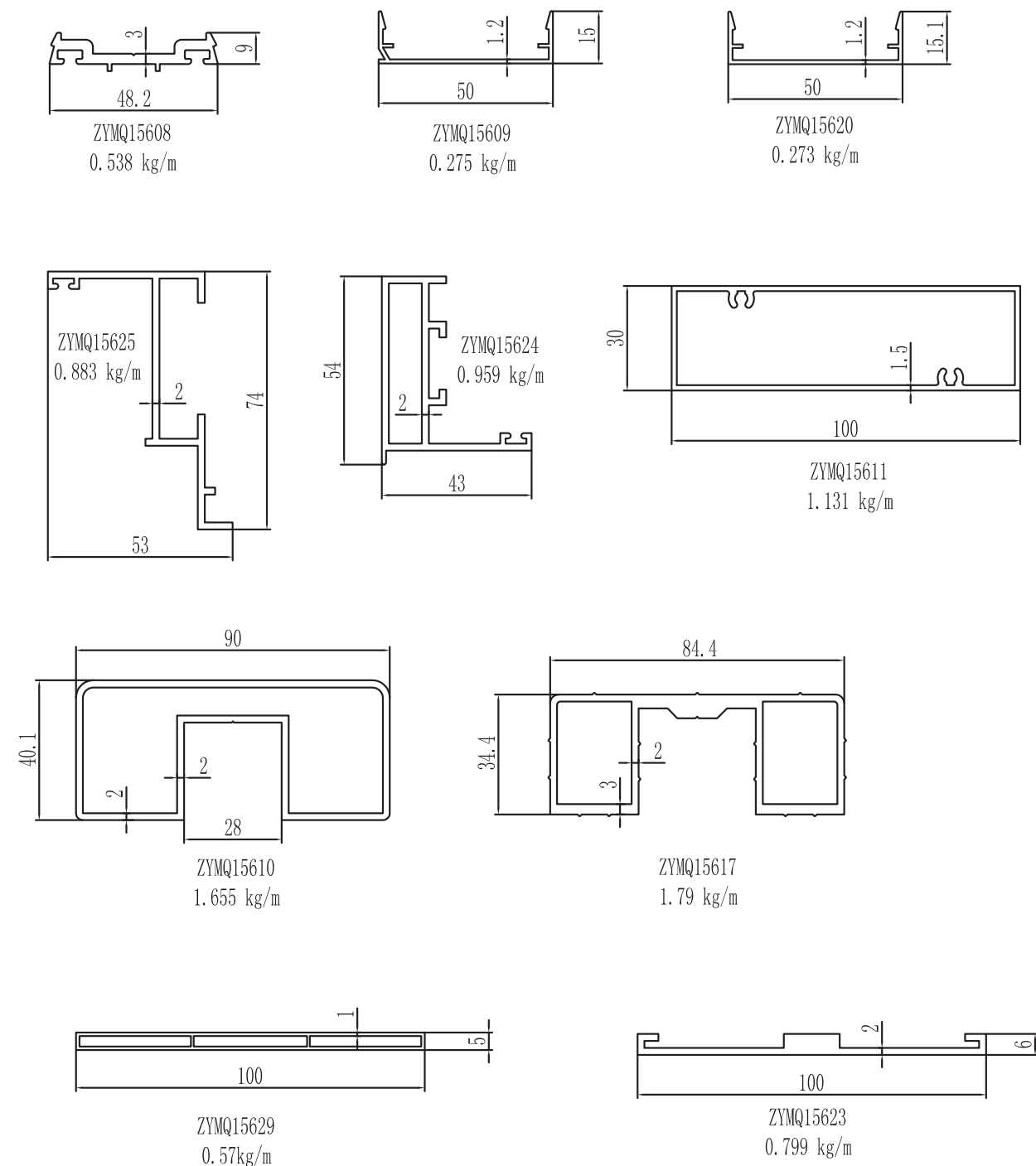

图中所示厚度及重量,仅供参考。客户可根据需要订购,按实际图纸为准。

图中所示厚度及重量,仅供参考。客户可根据需要订购,按实际图纸为准。

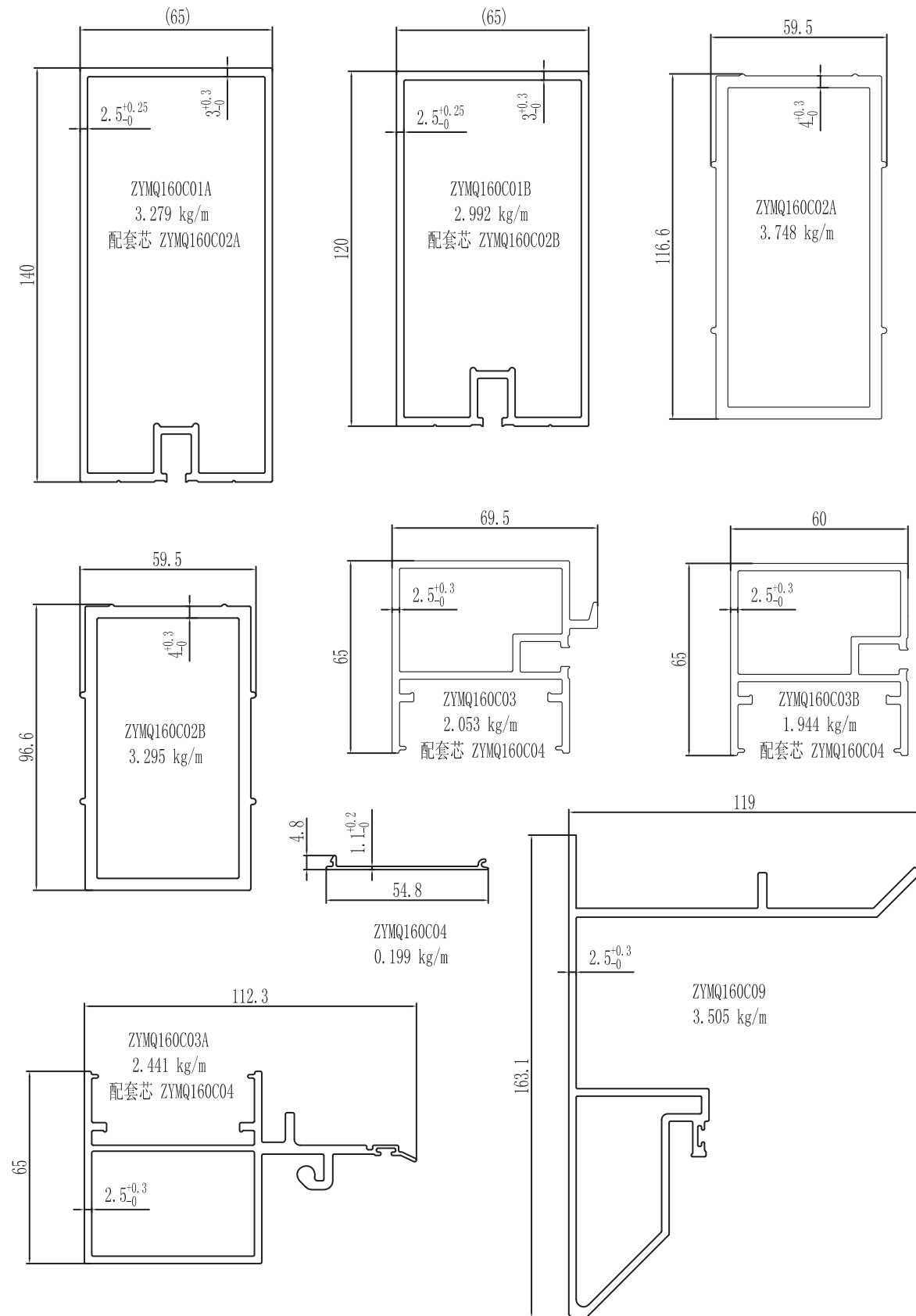

图中所示厚度及重量, 仅供参考。客户可根据需要订购, 按实际图纸为准。

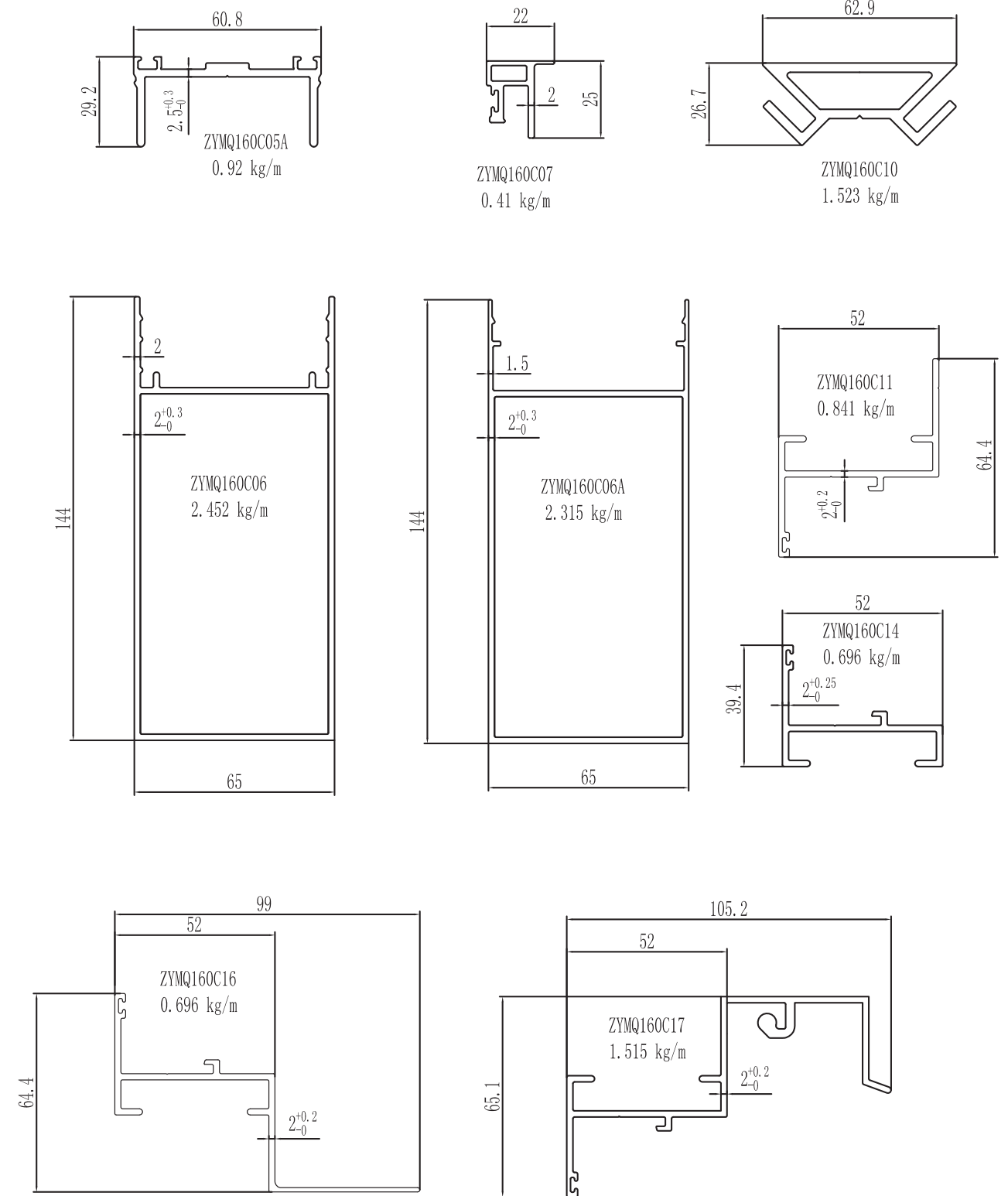

图中所示厚度及重量, 仅供参考。客户可根据需要订购, 按实际图纸为准。

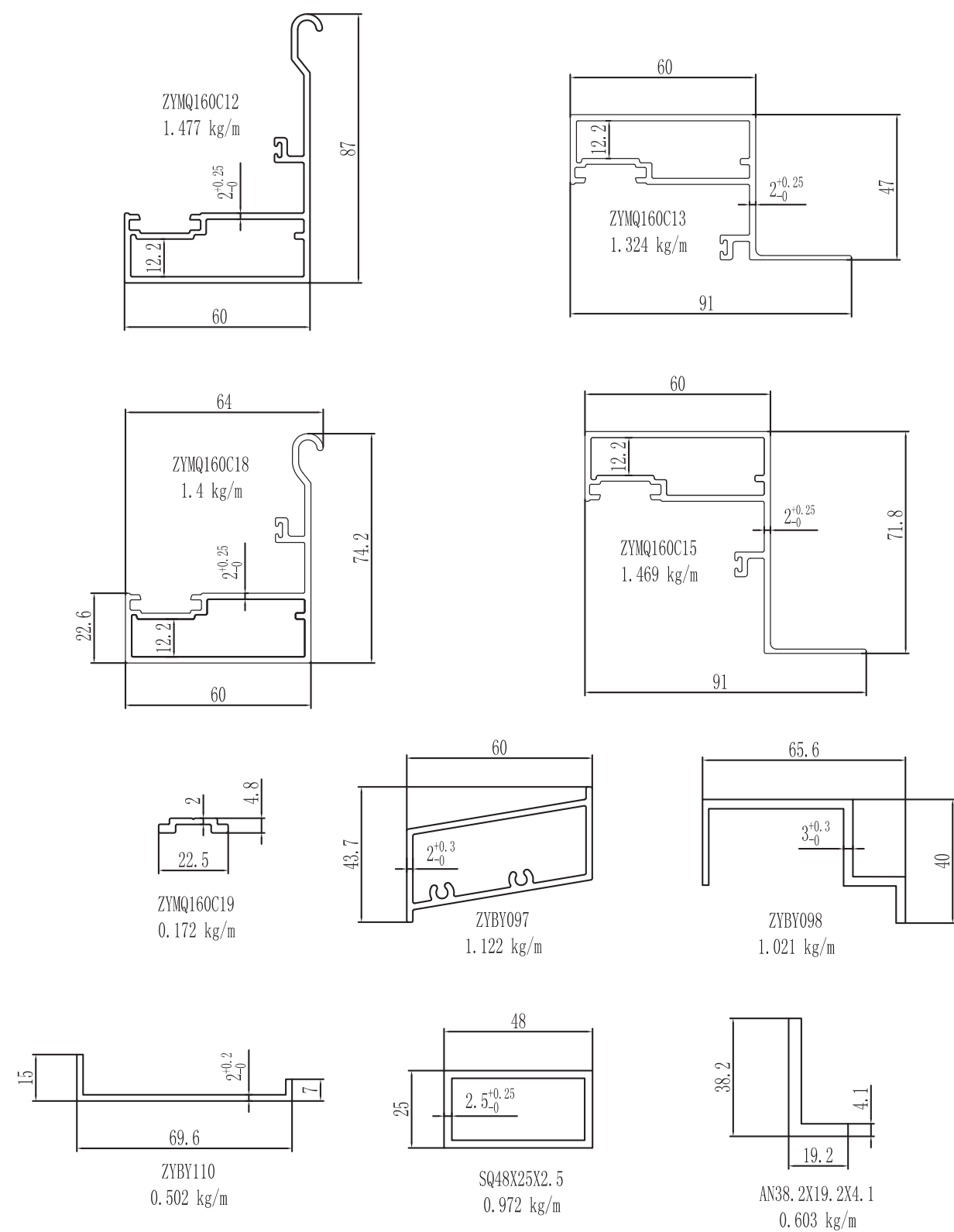

图中所示厚度及重量，仅供参考。客户可根据需要订购，按实际图纸为准。

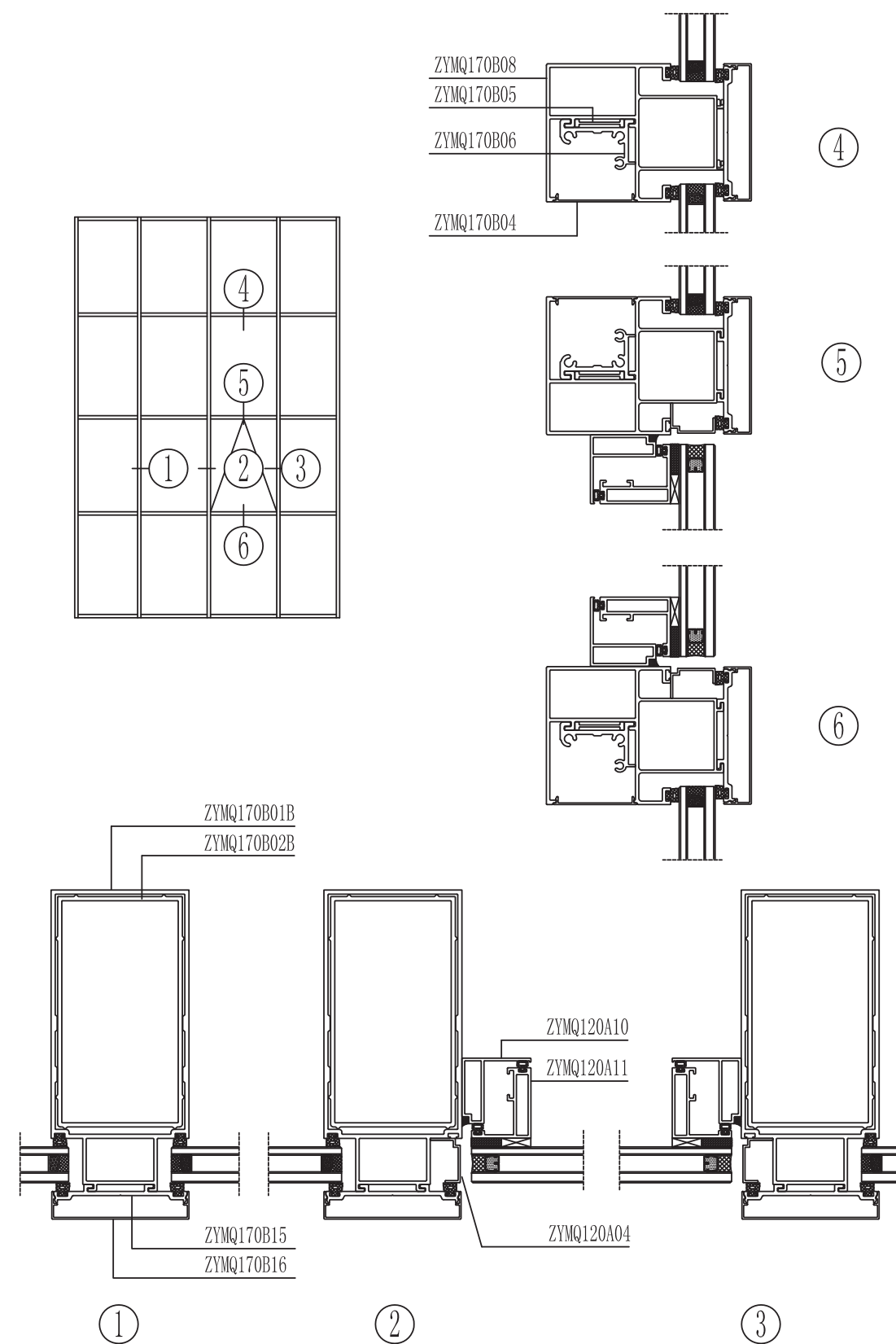

图中所示厚度及重量，仅供参考。客户可根据需要订购，按实际图纸为准。

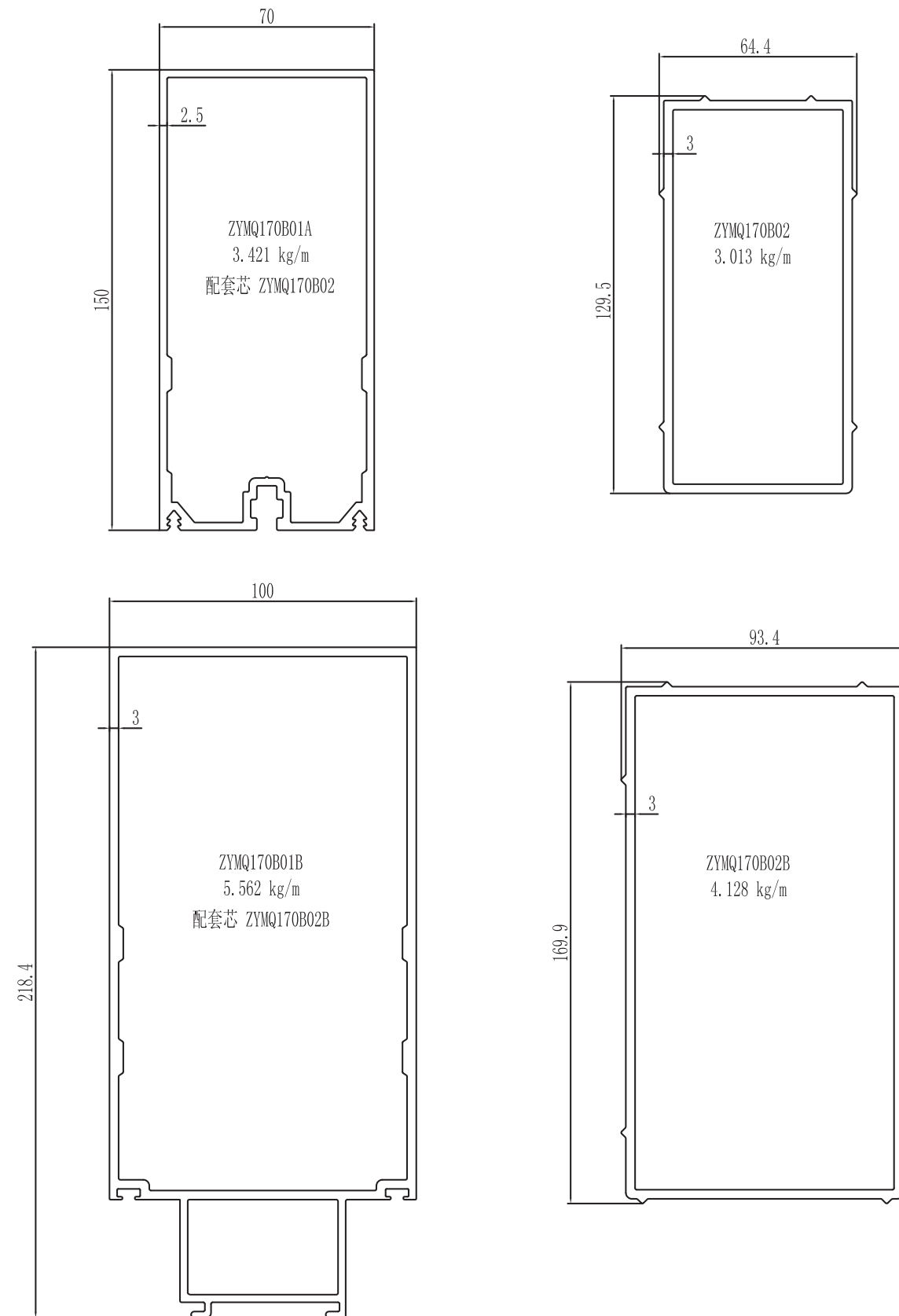

图中所示厚度及重量,仅供参考。客户可根据需要订购,按实际图纸为准。

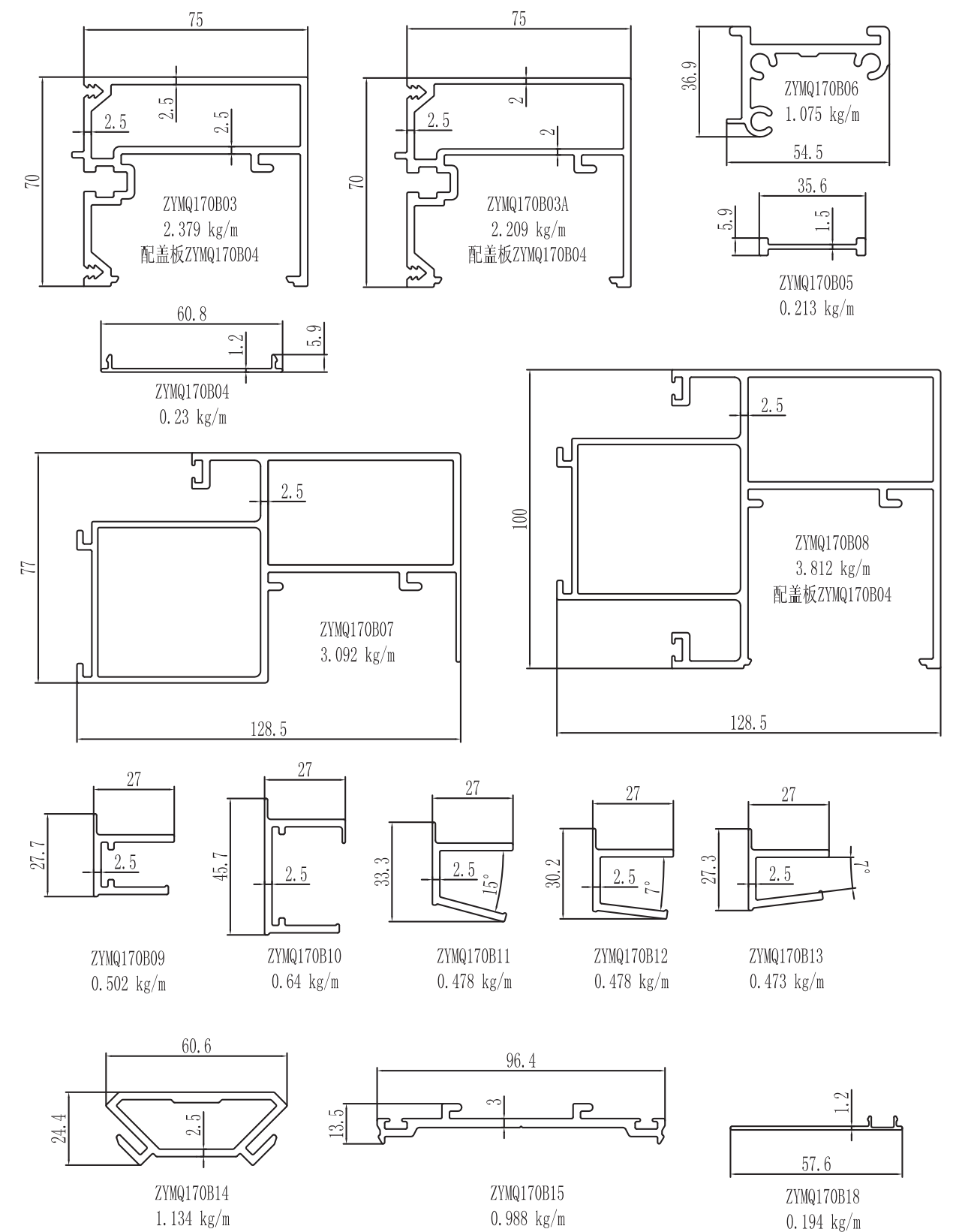

图中所示厚度及重量,仅供参考。客户可根据需要订购,按实际图纸为准。

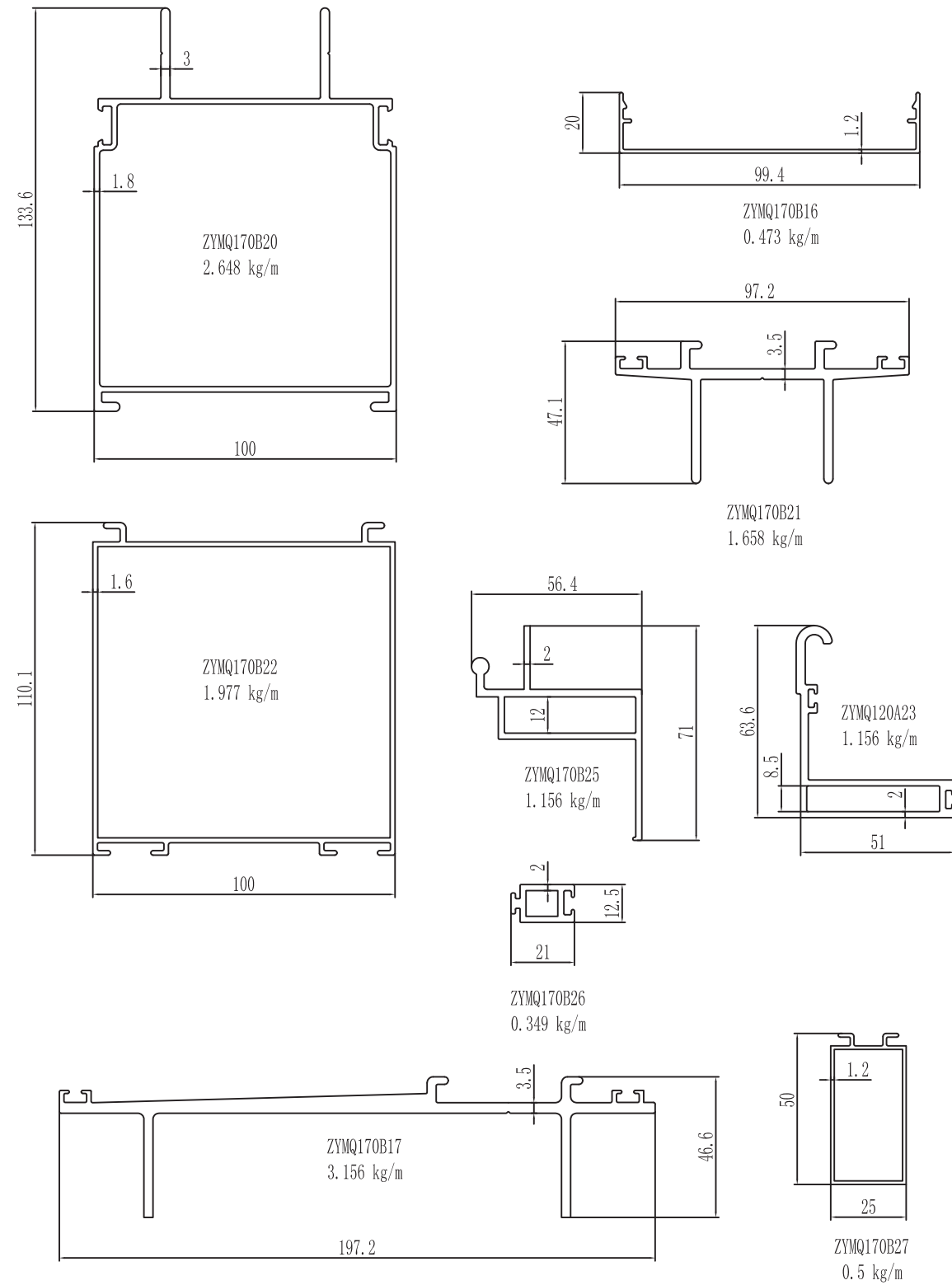

图中所示厚度及重量, 仅供参考。客户可根据需要订购, 按实际图纸为准。

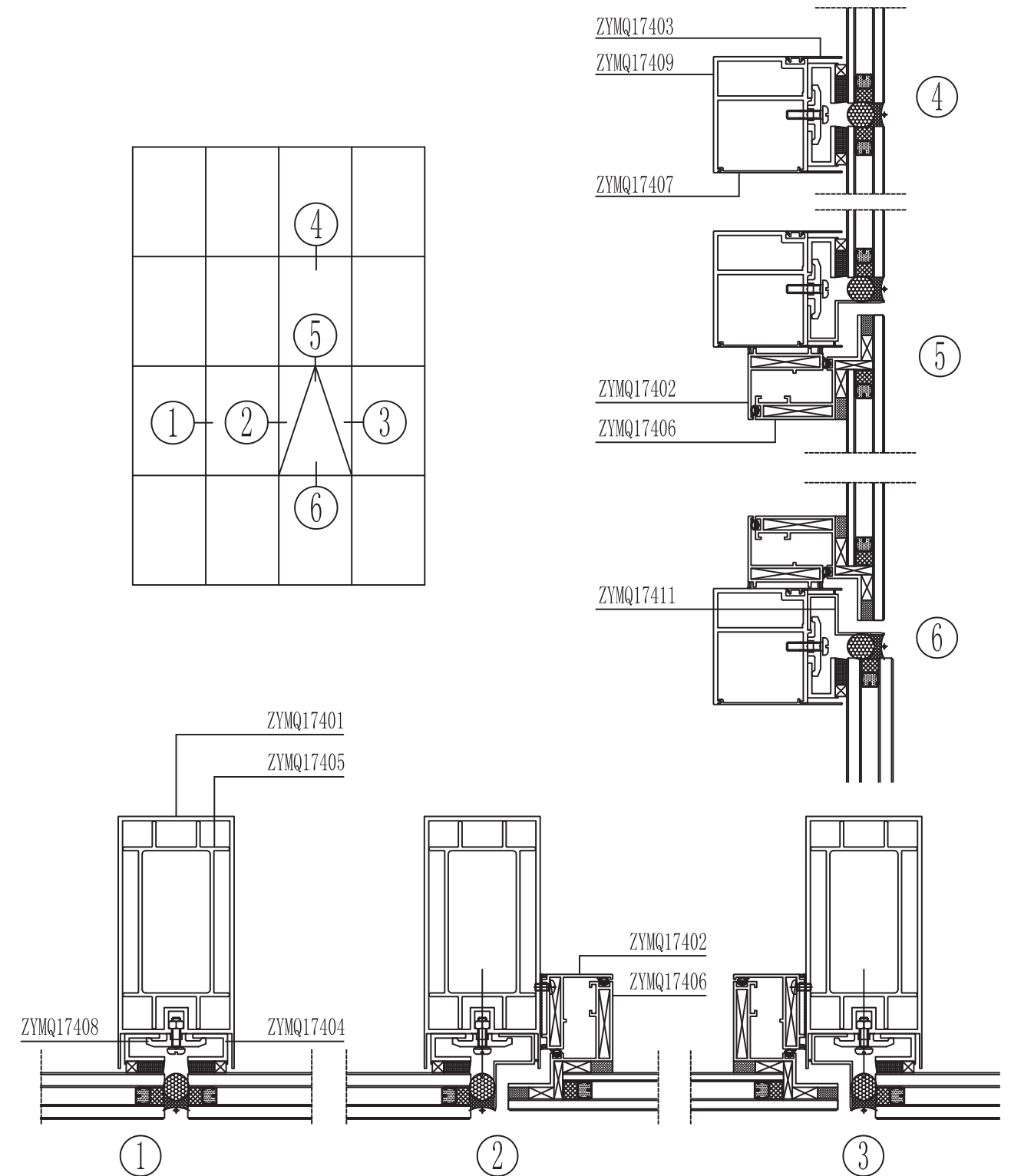

图中所示厚度及重量, 仅供参考。客户可根据需要订购, 按实际图纸为准。

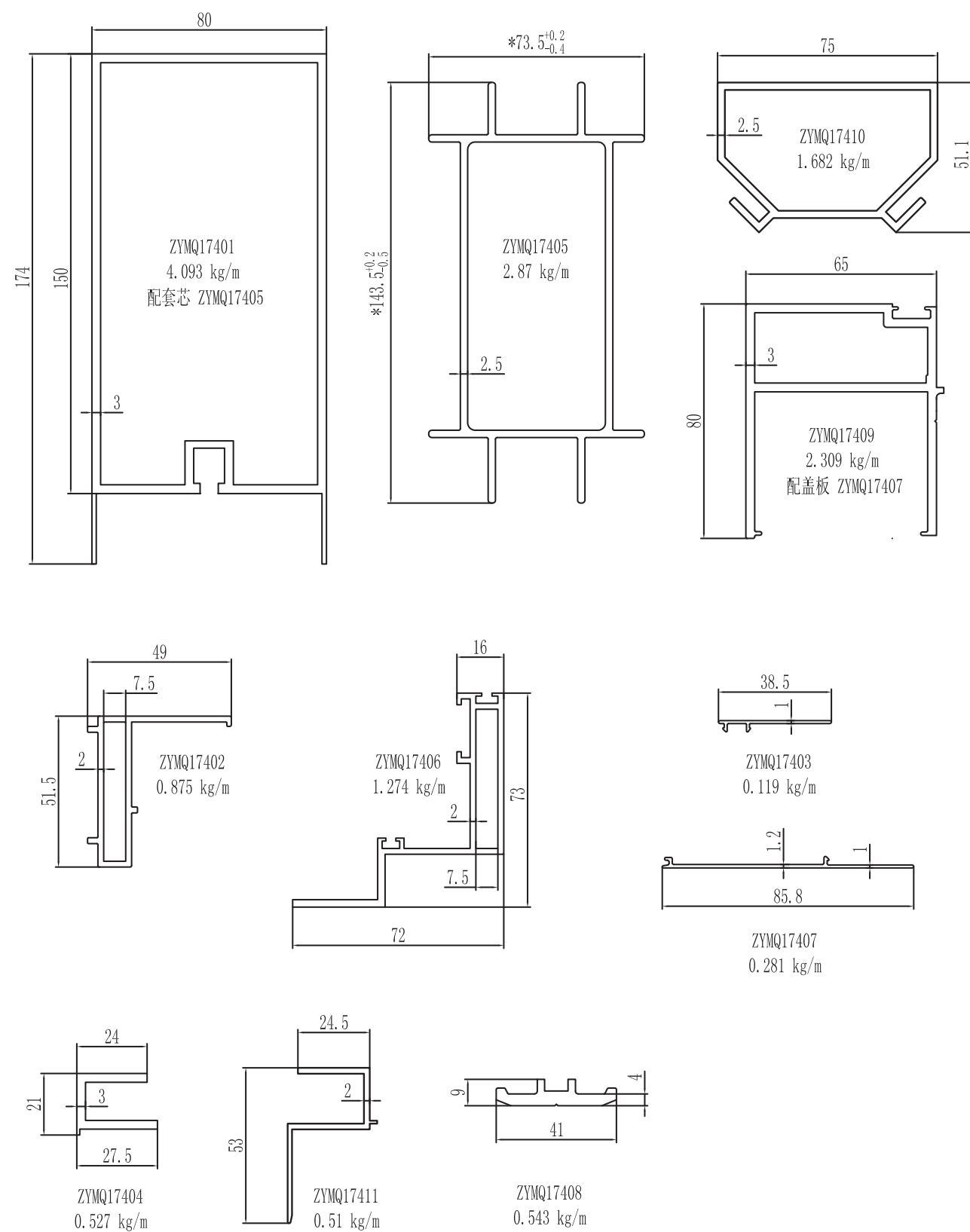

图中所示厚度及重量, 仅供参考。客户可根据需要订购, 按实际图纸为准。

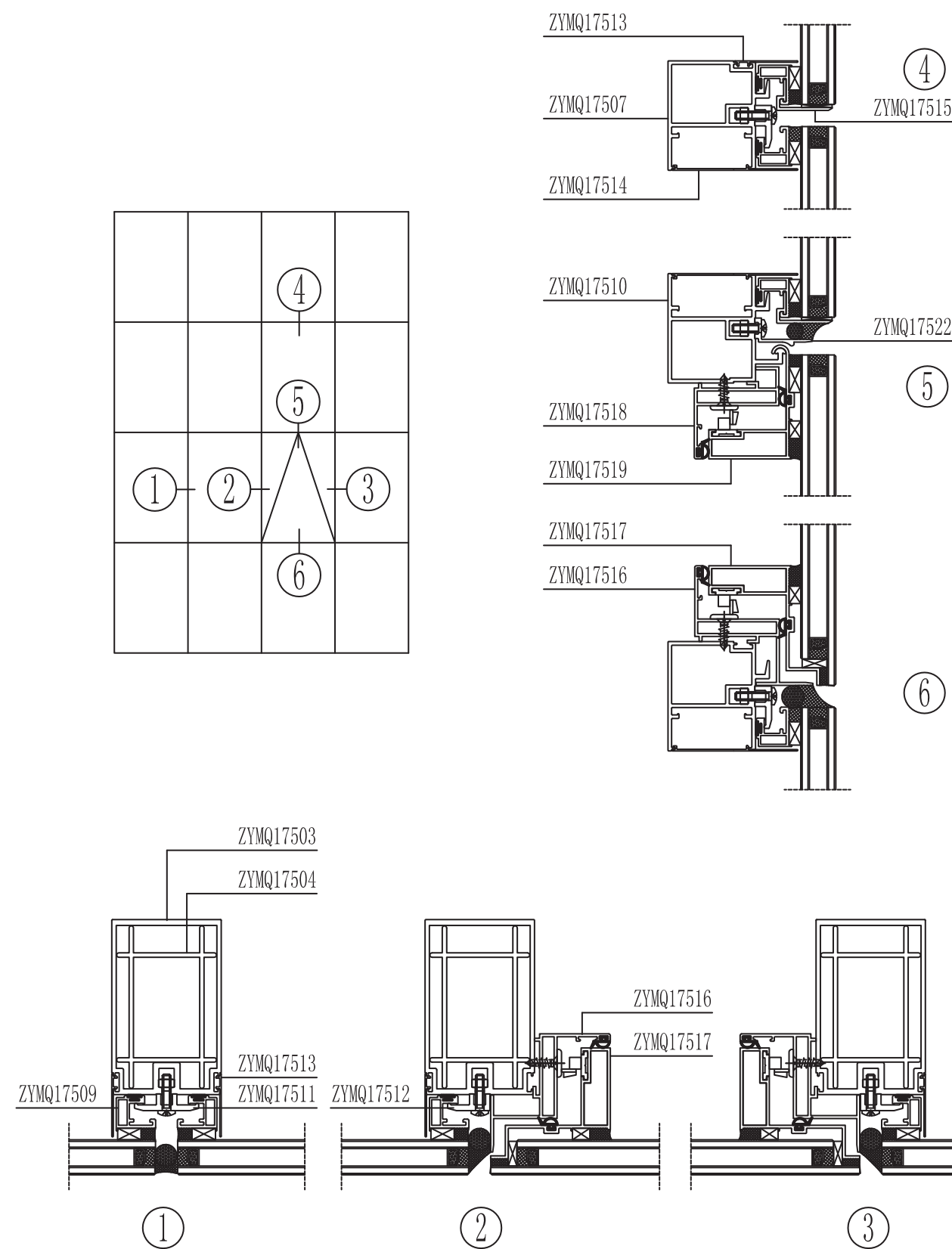

图中所示厚度及重量, 仅供参考。客户可根据需要订购, 按实际图纸为准。

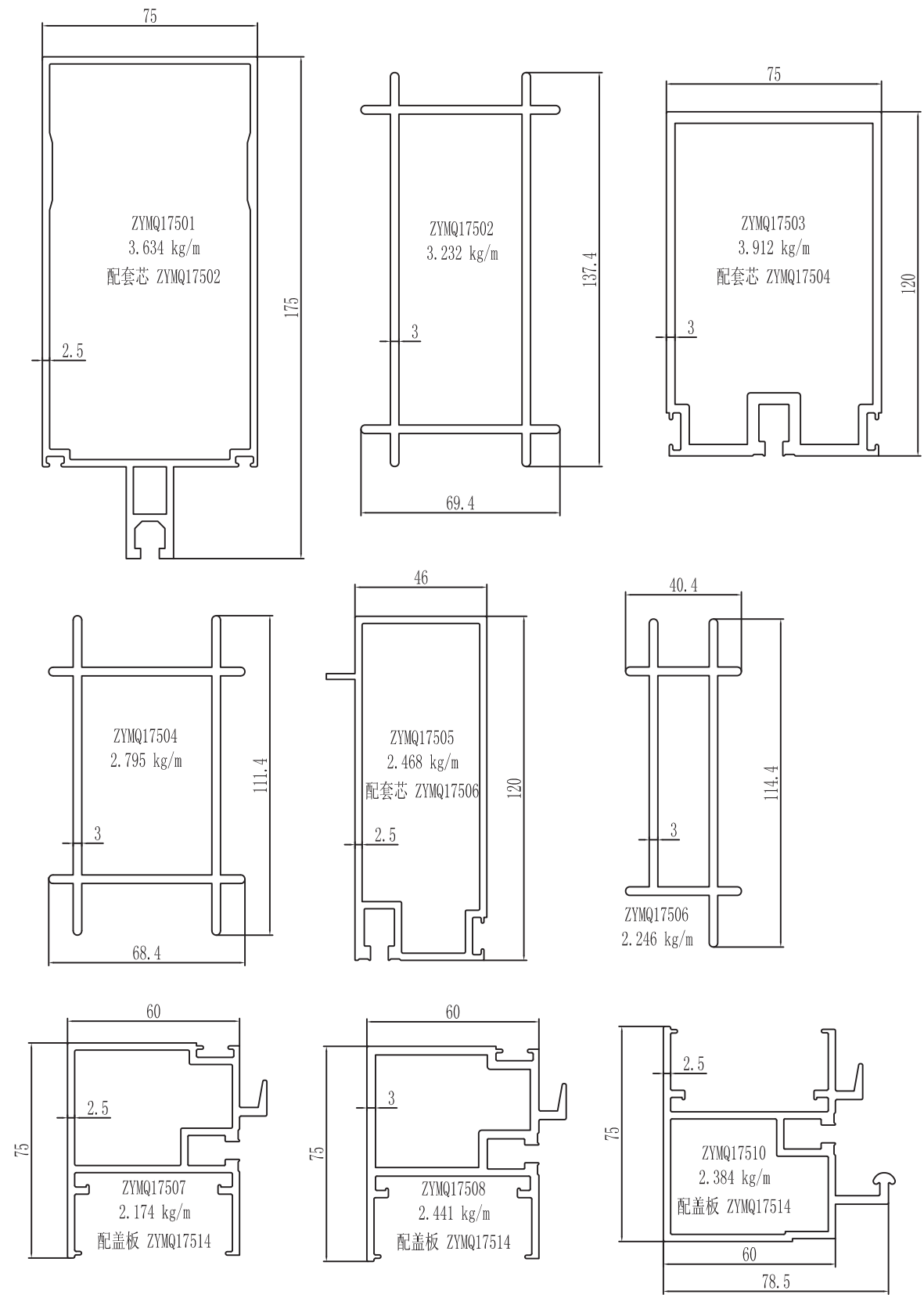

图中所示厚度及重量, 仅供参考。客户可根据需要订购, 按实际图纸为准。

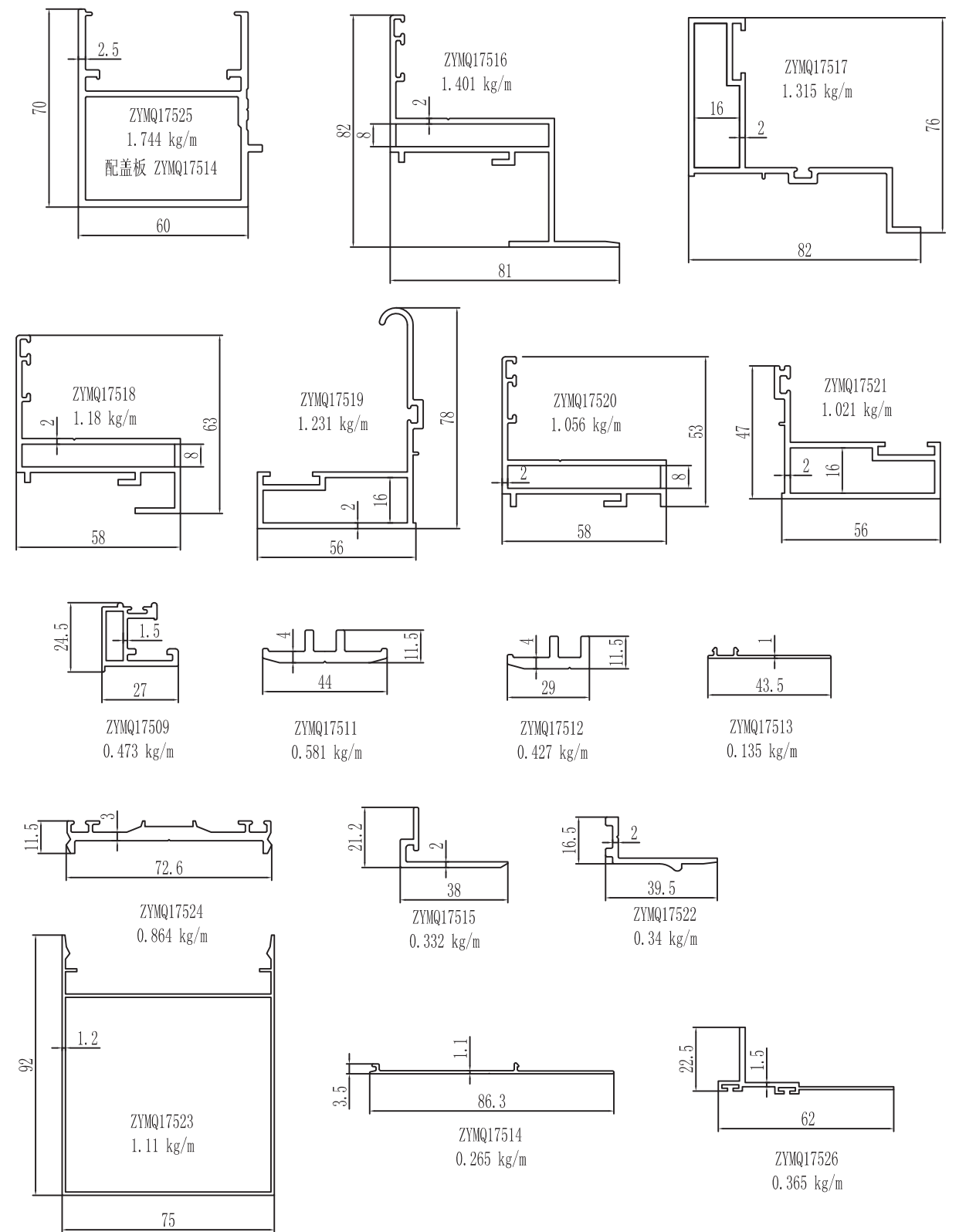

图中所示厚度及重量, 仅供参考。客户可根据需要订购, 按实际图纸为准。

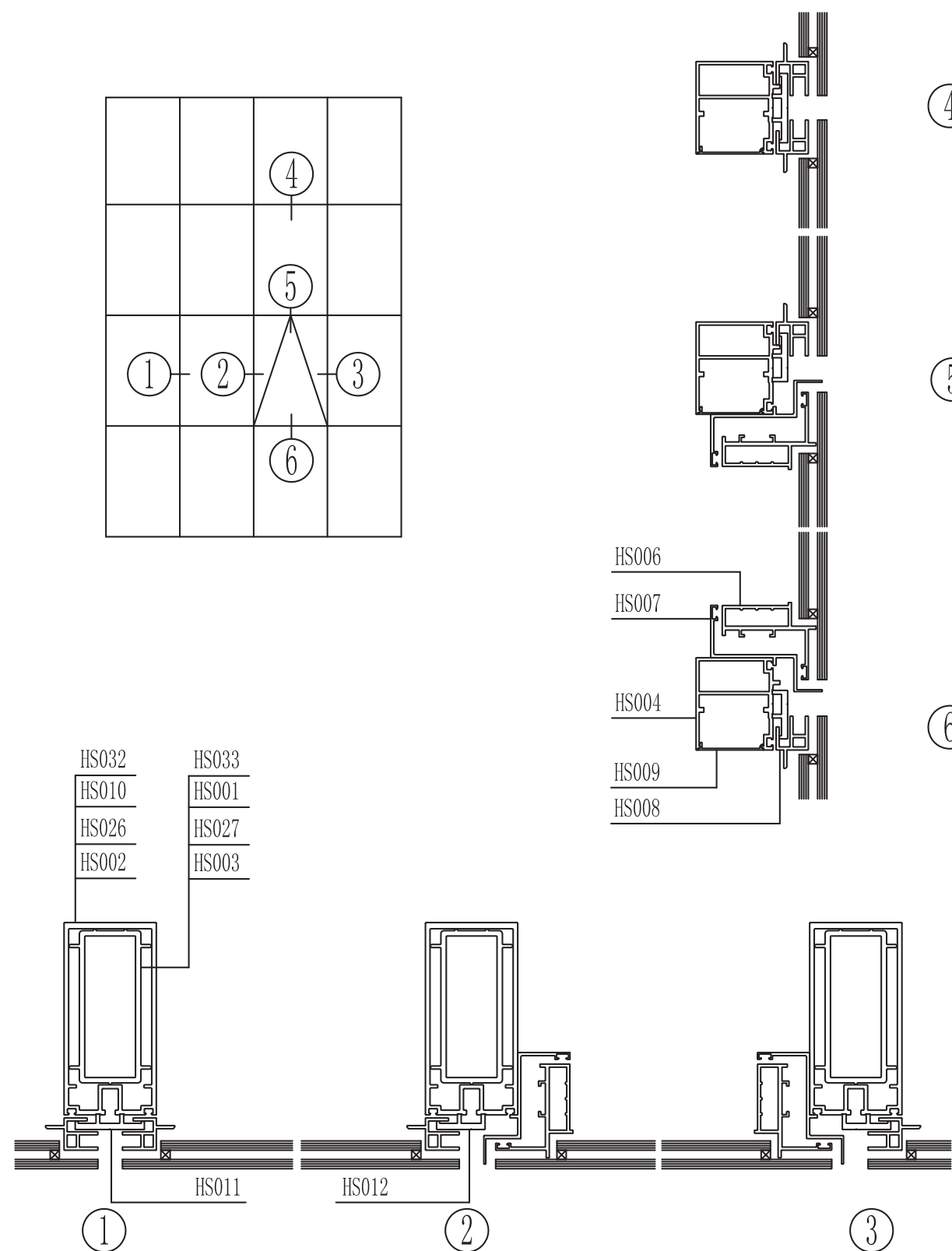

图中所示厚度及重量, 仅供参考。客户可根据需要订购, 按实际图纸为准。

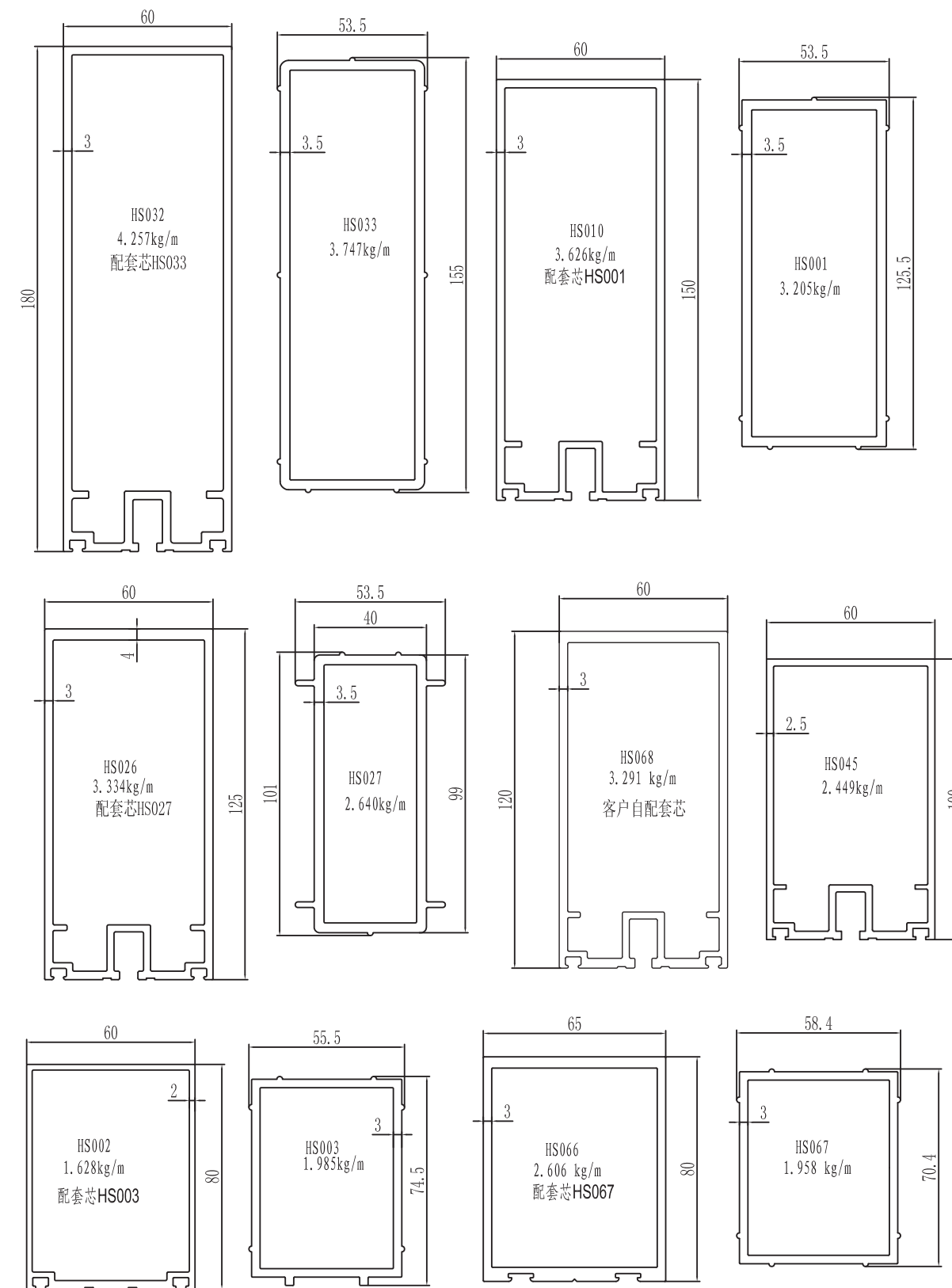

图中所示厚度及重量, 仅供参考。客户可根据需要订购, 按实际图纸为准。

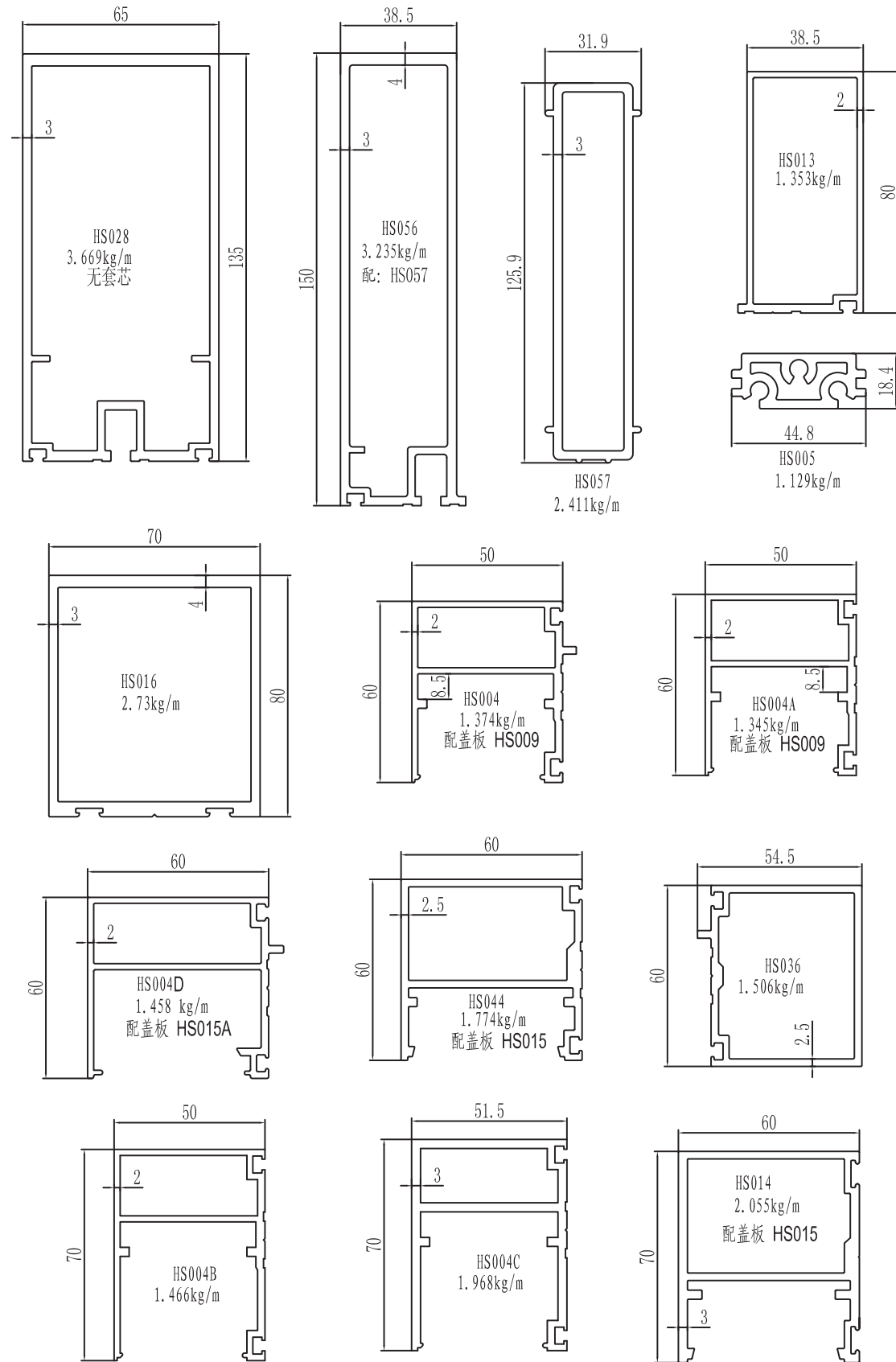

图中所示厚度及重量,仅供参考。客户可根据需要订购,按实际图纸为准。

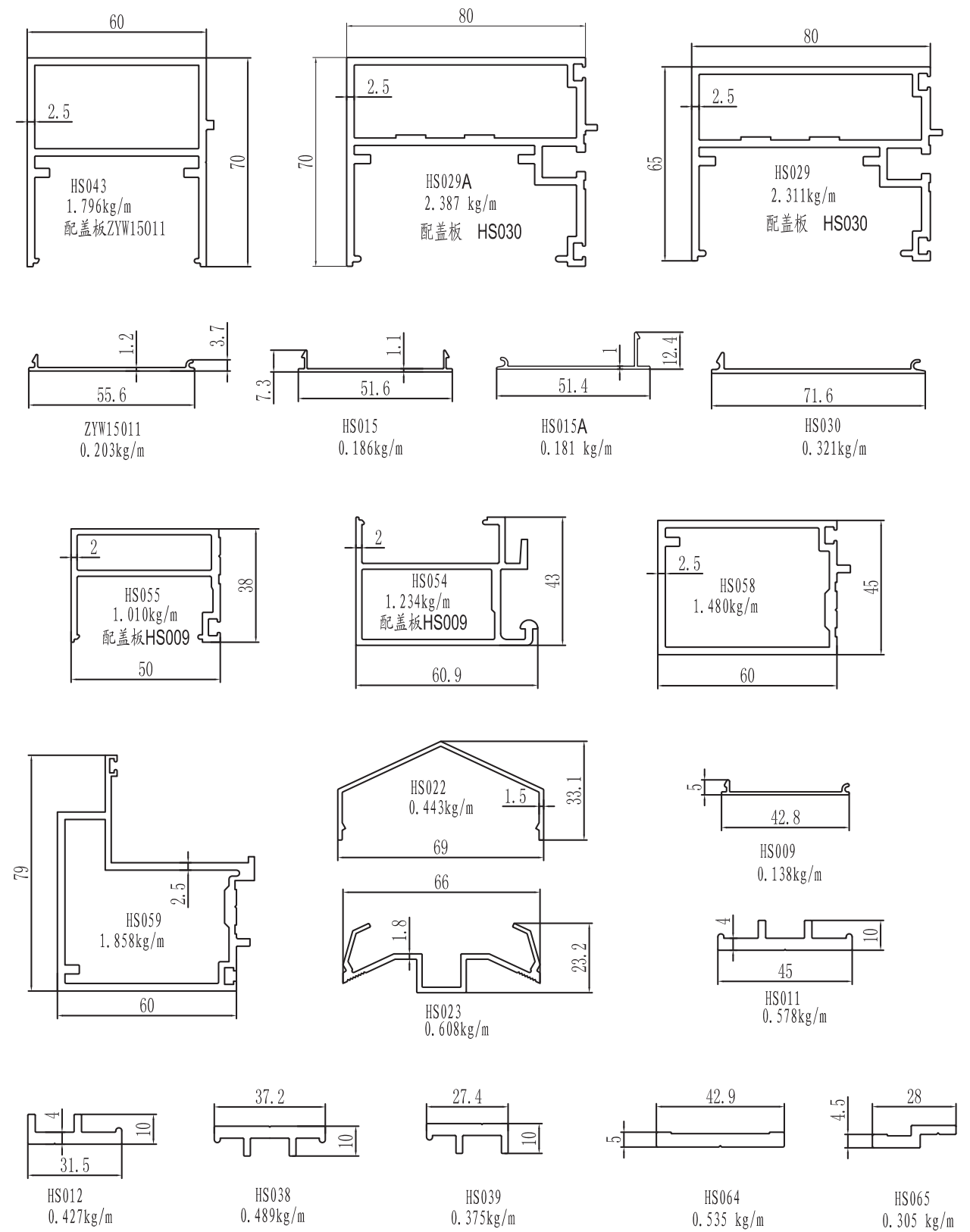

图中所示厚度及重量,仅供参考。客户可根据需要订购,按实际图纸为准。

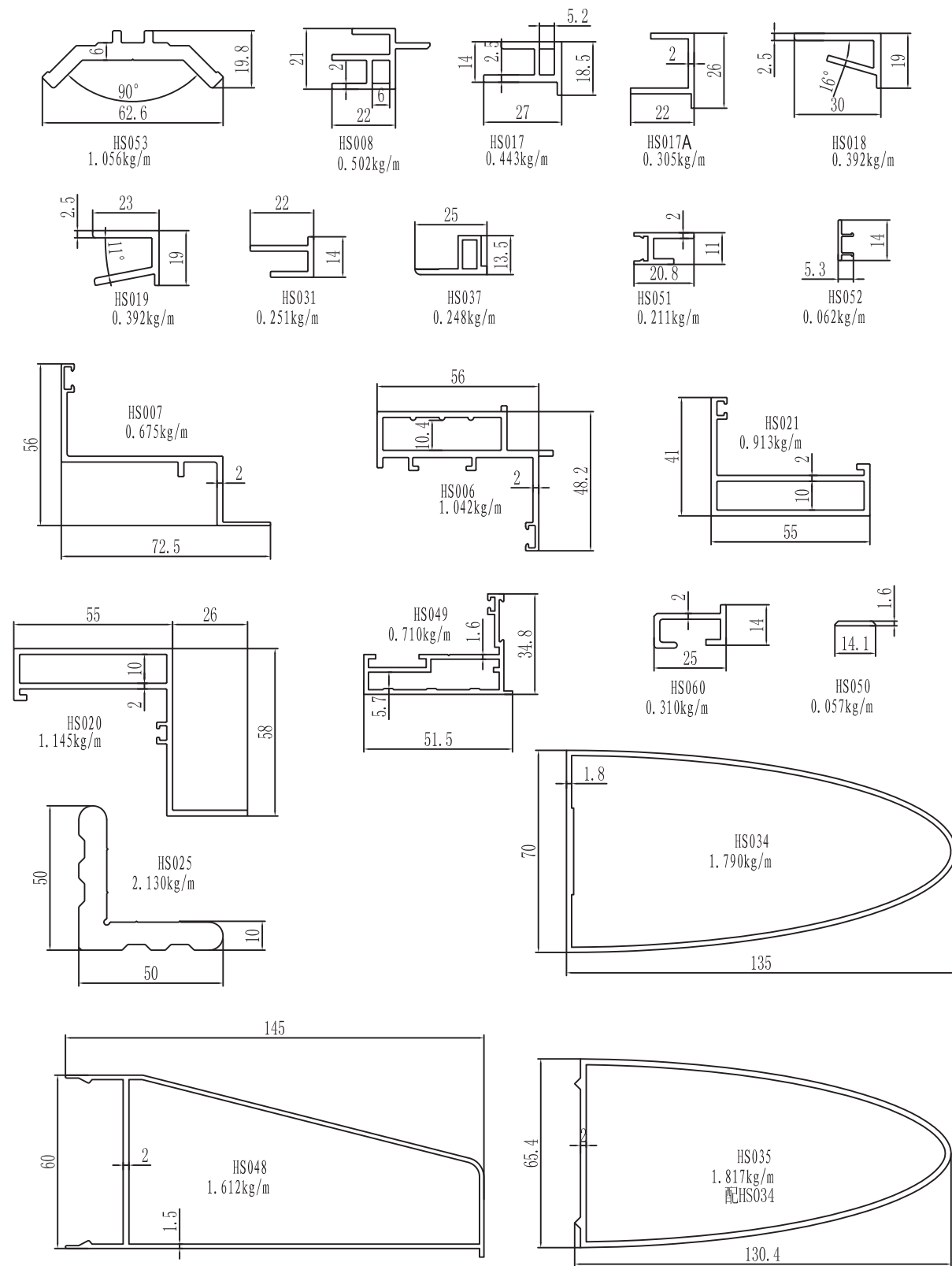

图中所示厚度及重量，仅供参考。客户可根据需要订购，按实际图纸为准。

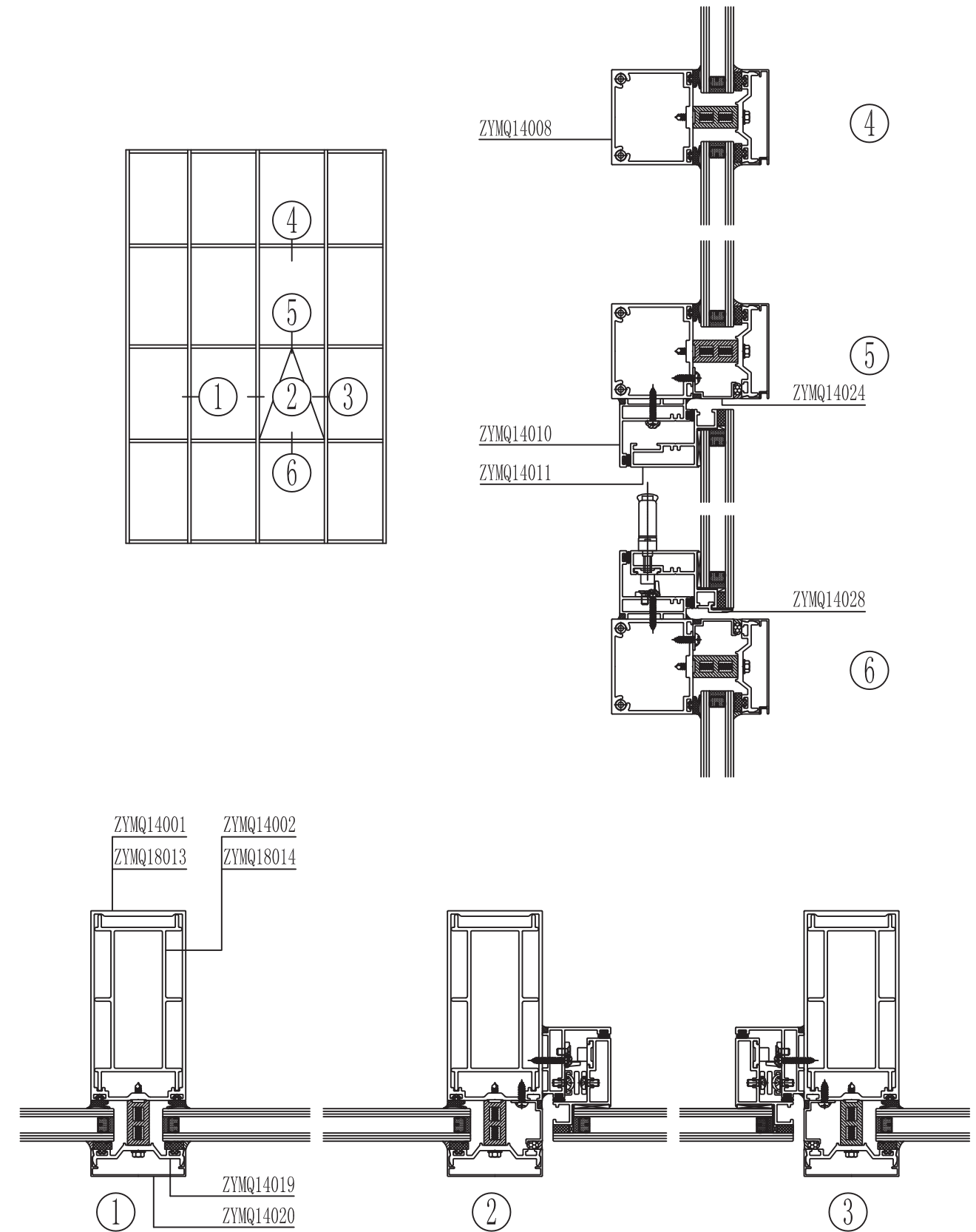

图中所示厚度及重量，仅供参考。客户可根据需要订购，按实际图纸为准。

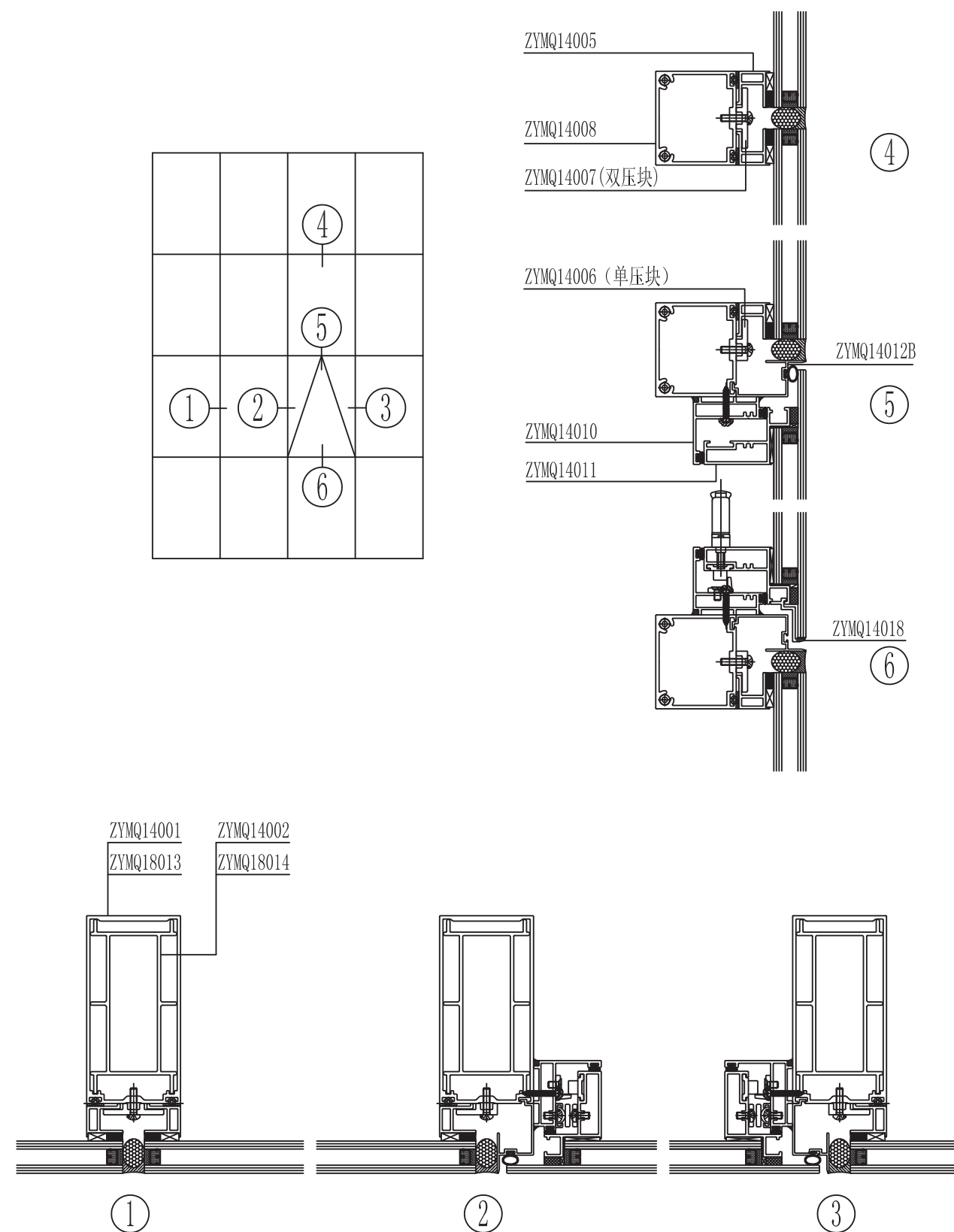

图中所示厚度及重量，仅供参考。客户可根据需要订购，按实际图纸为准。

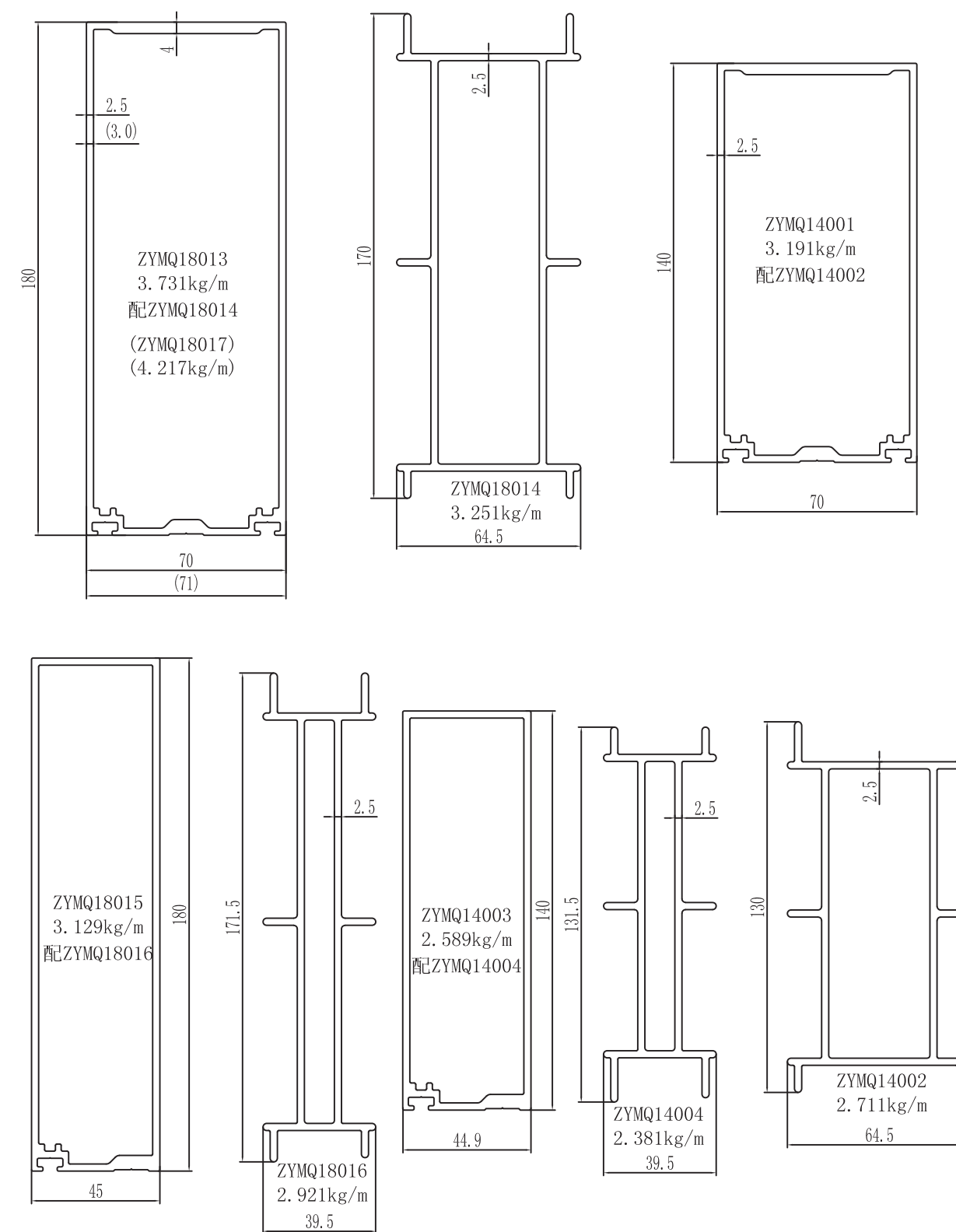

图中所示厚度及重量，仅供参考。客户可根据需要订购，按实际图纸为准。

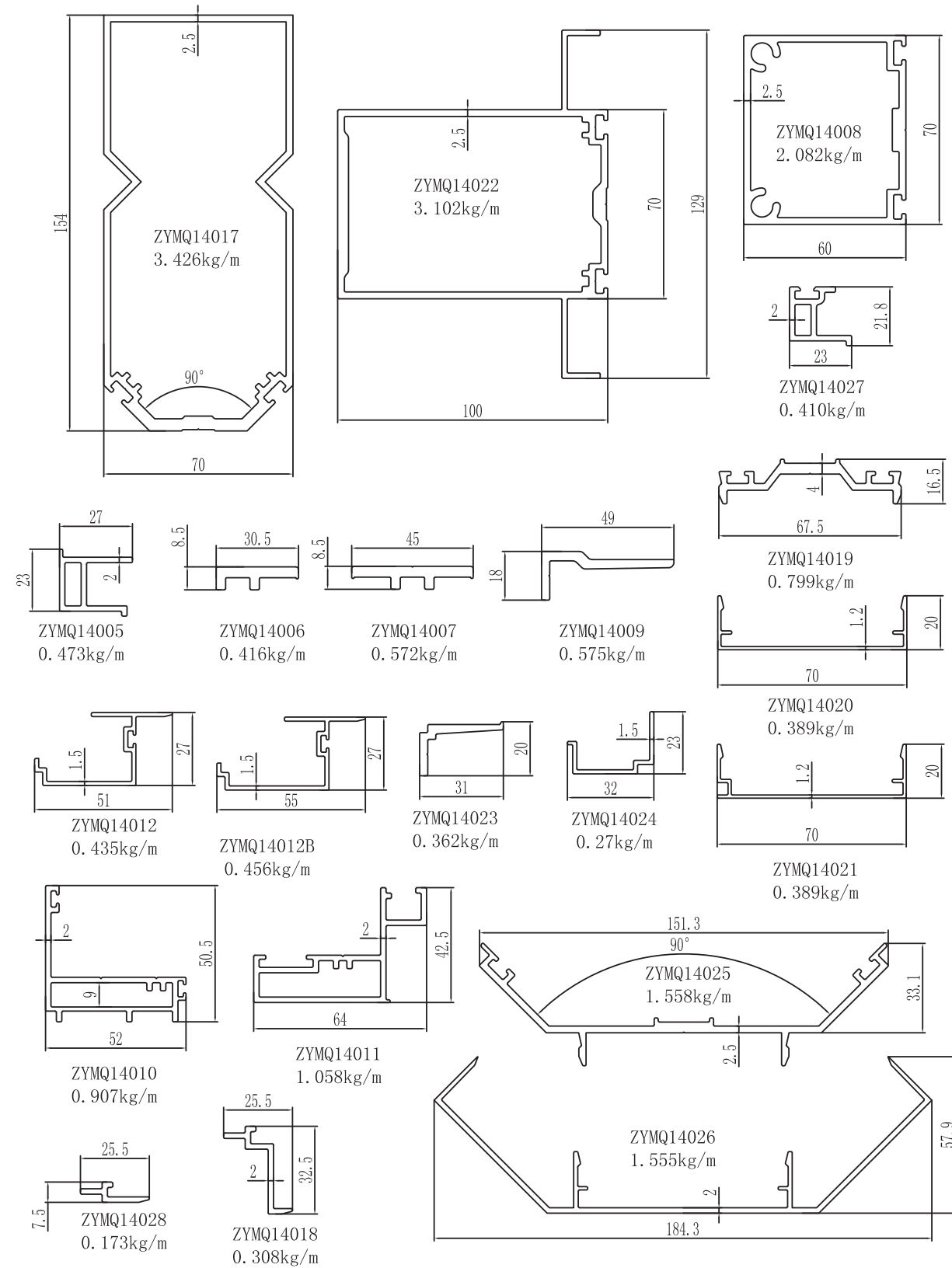

图中所示厚度及重量，仅供参考。客户可根据需要订购，按实际图纸为准。

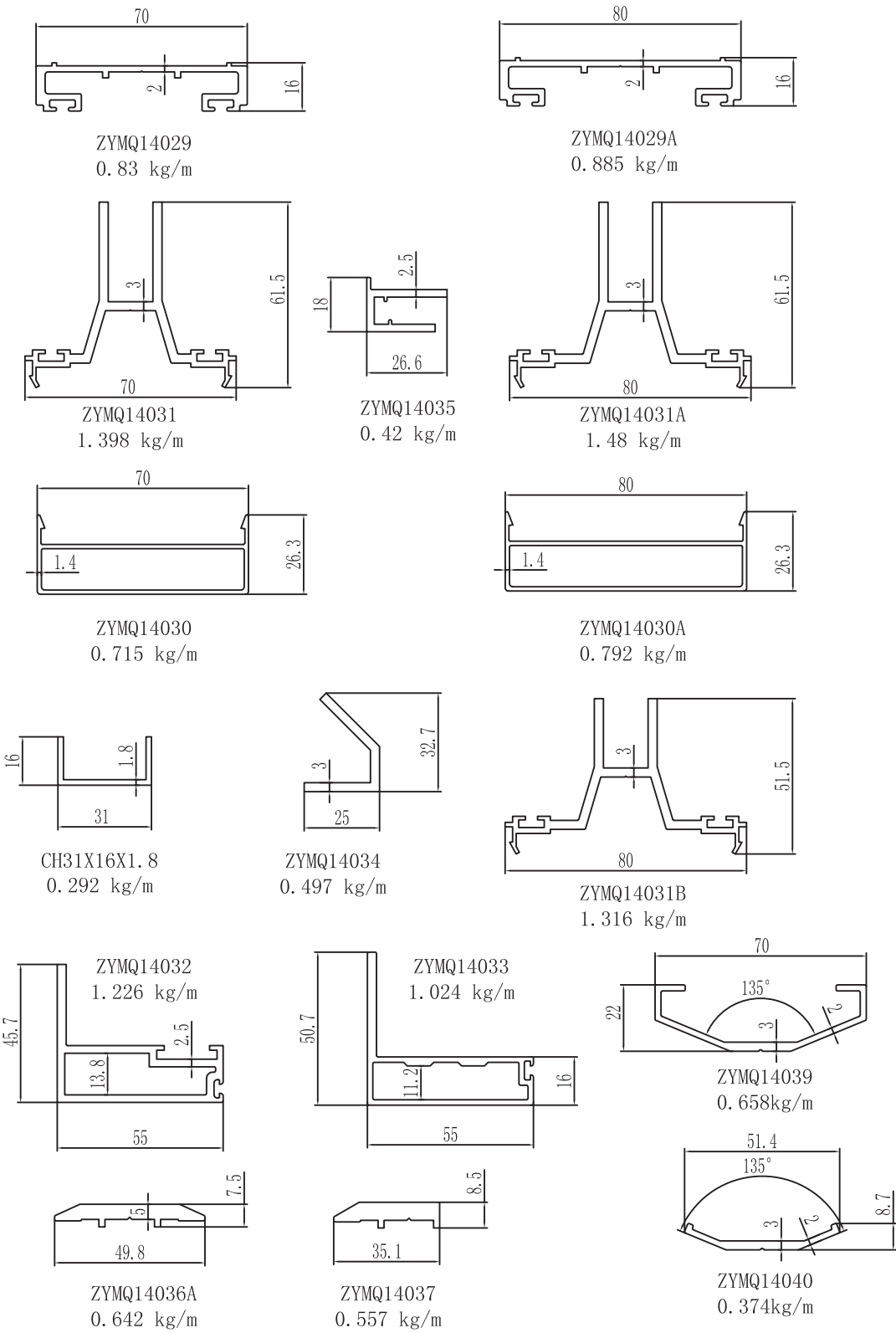

图中所示厚度及重量，仅供参考。客户可根据需要订购，按实际图纸为准。

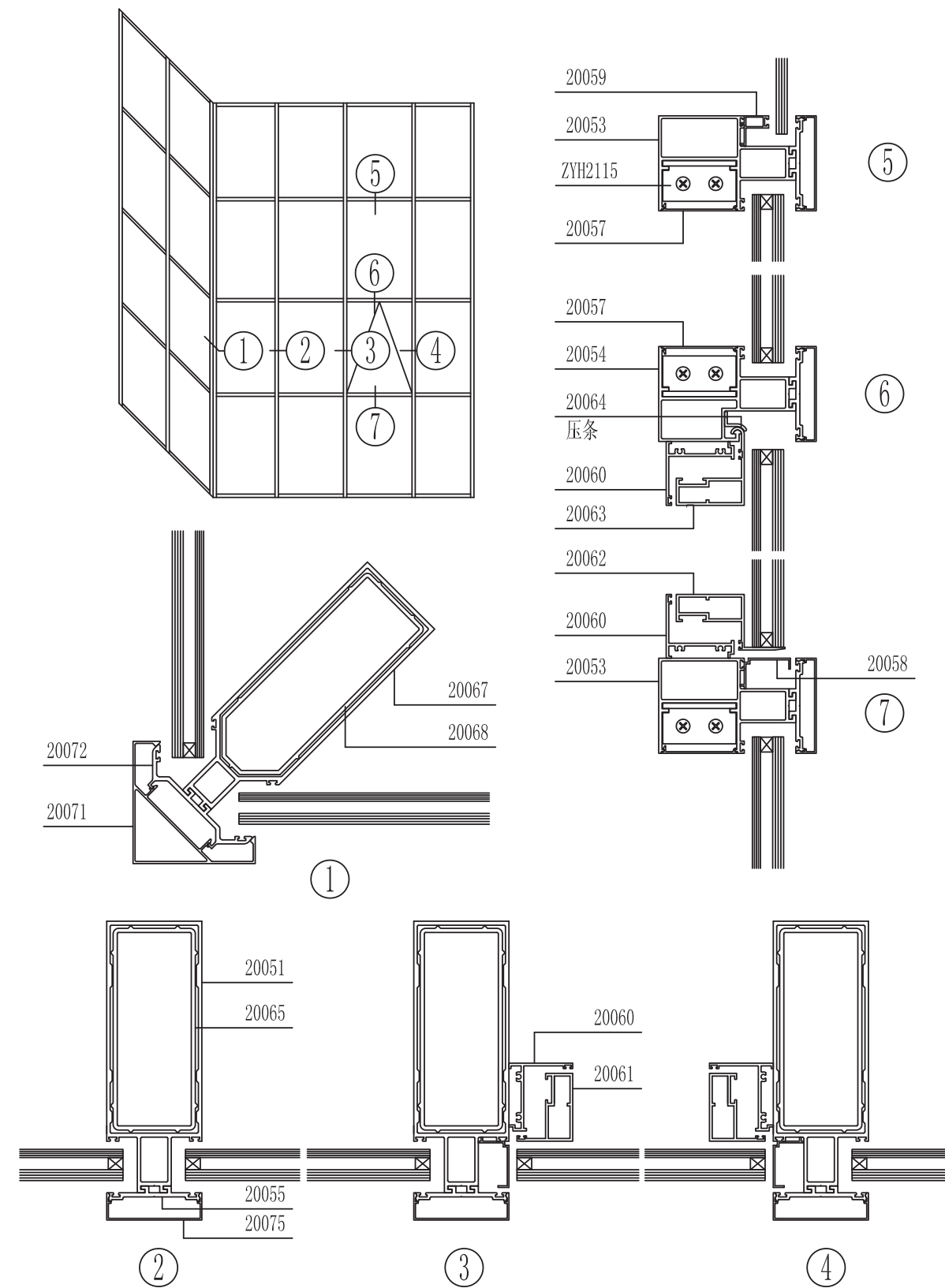

图中所示厚度及重量, 仅供参考。客户可根据需要订购, 按实际图纸为准。

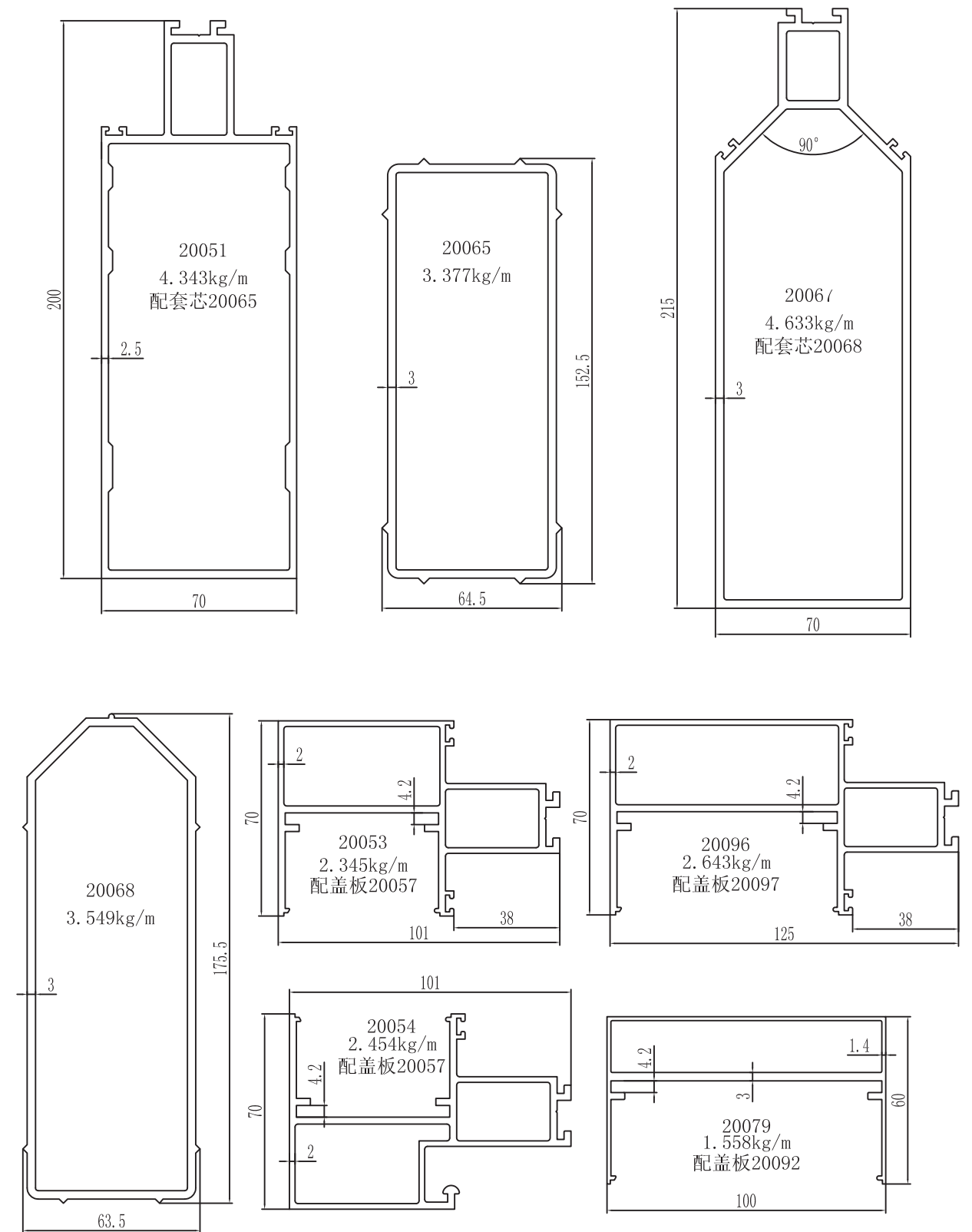

图中所示厚度及重量, 仅供参考。客户可根据需要订购, 按实际图纸为准。

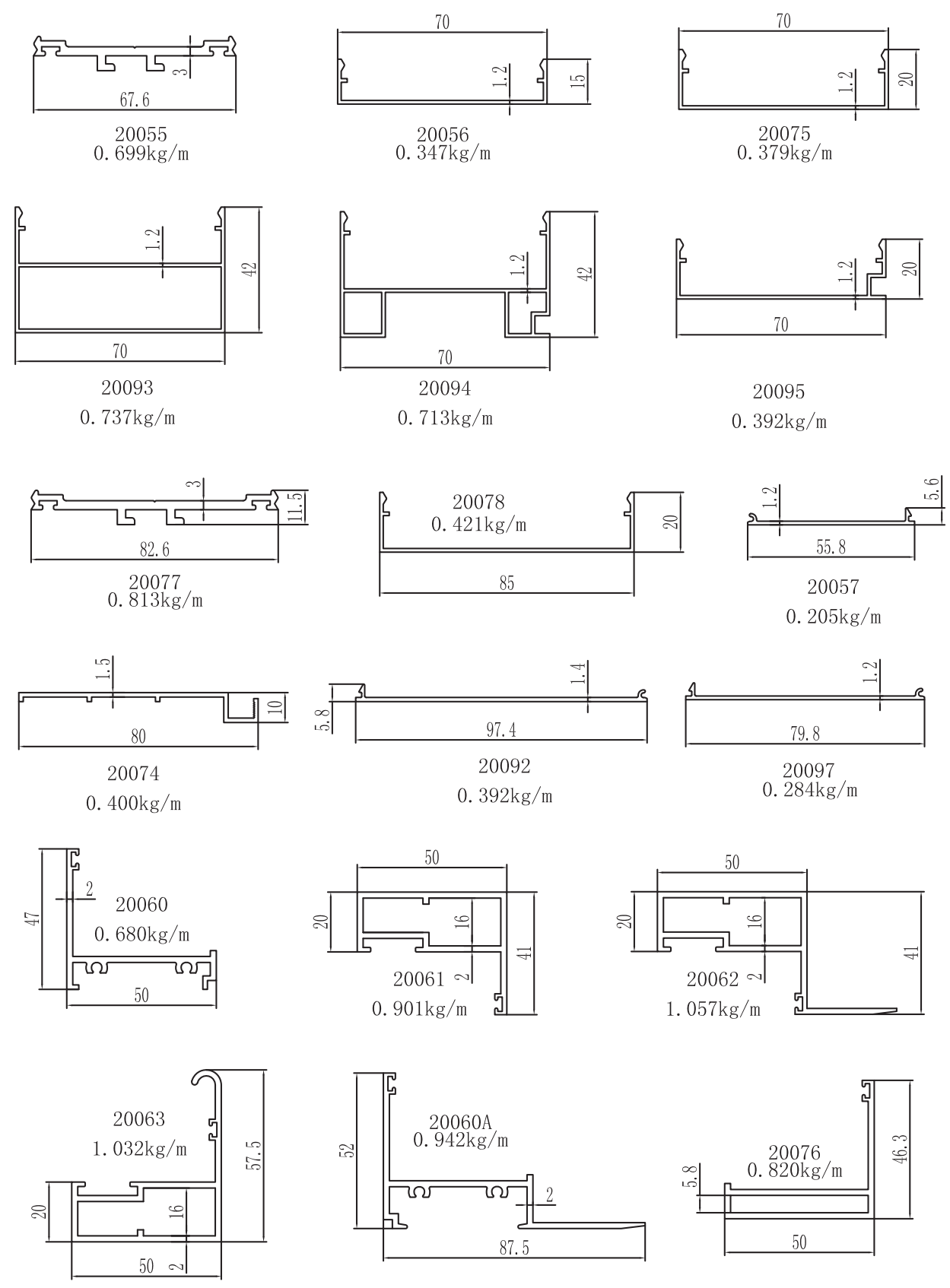

图中所示厚度及重量,仅供参考。客户可根据需要订购,按实际图纸为准。

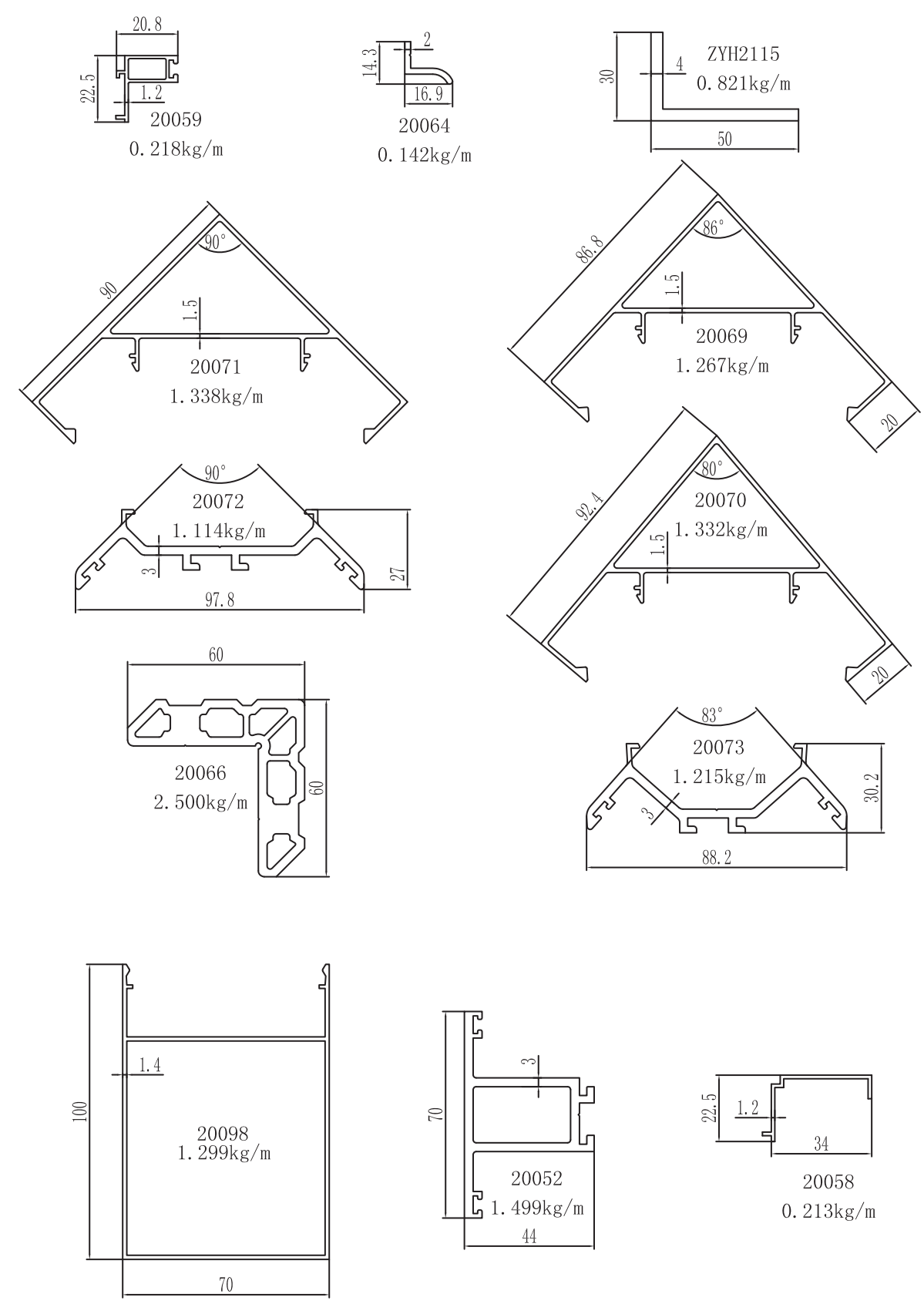

图中所示厚度及重量,仅供参考。客户可根据需要订购,按实际图纸为准。

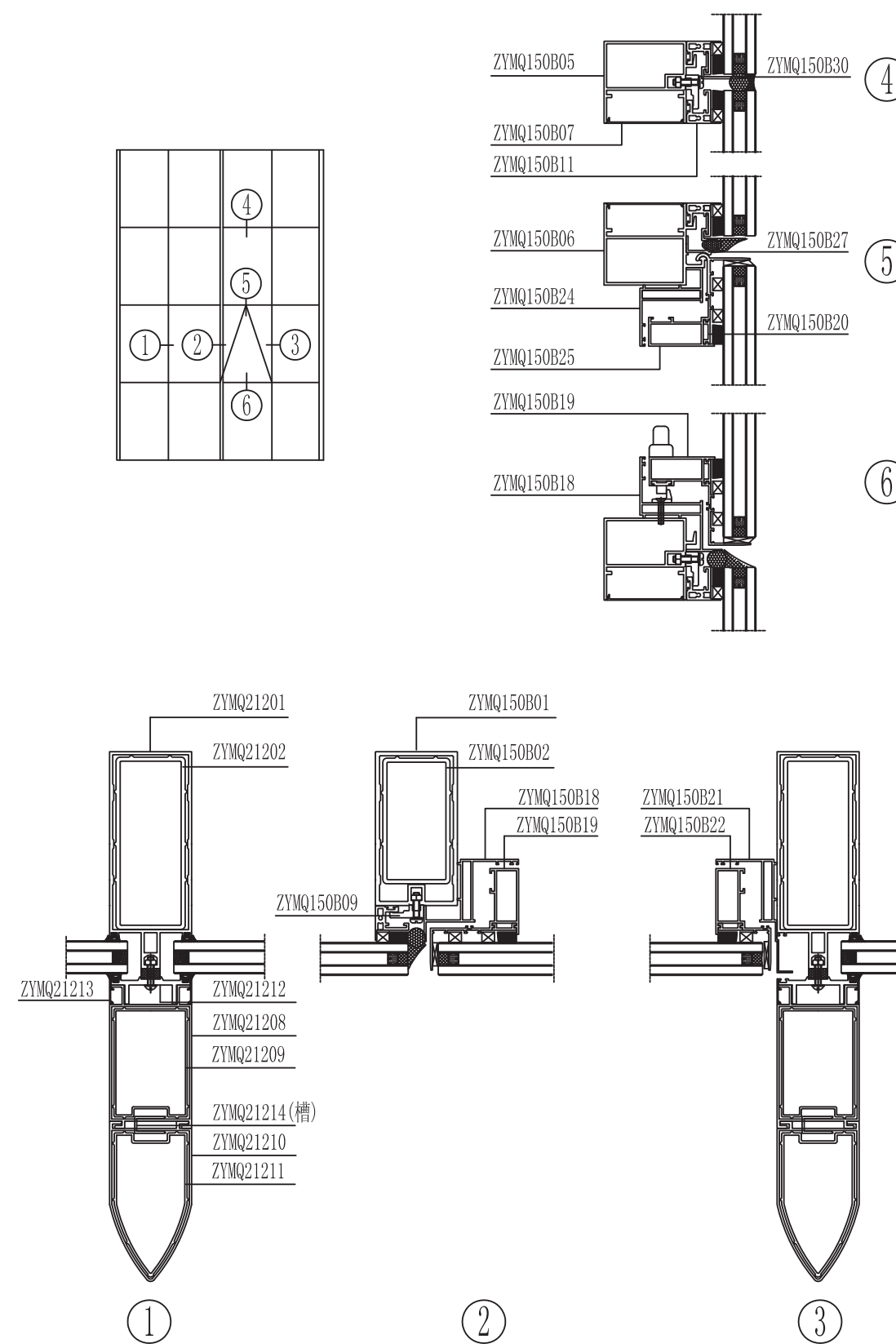
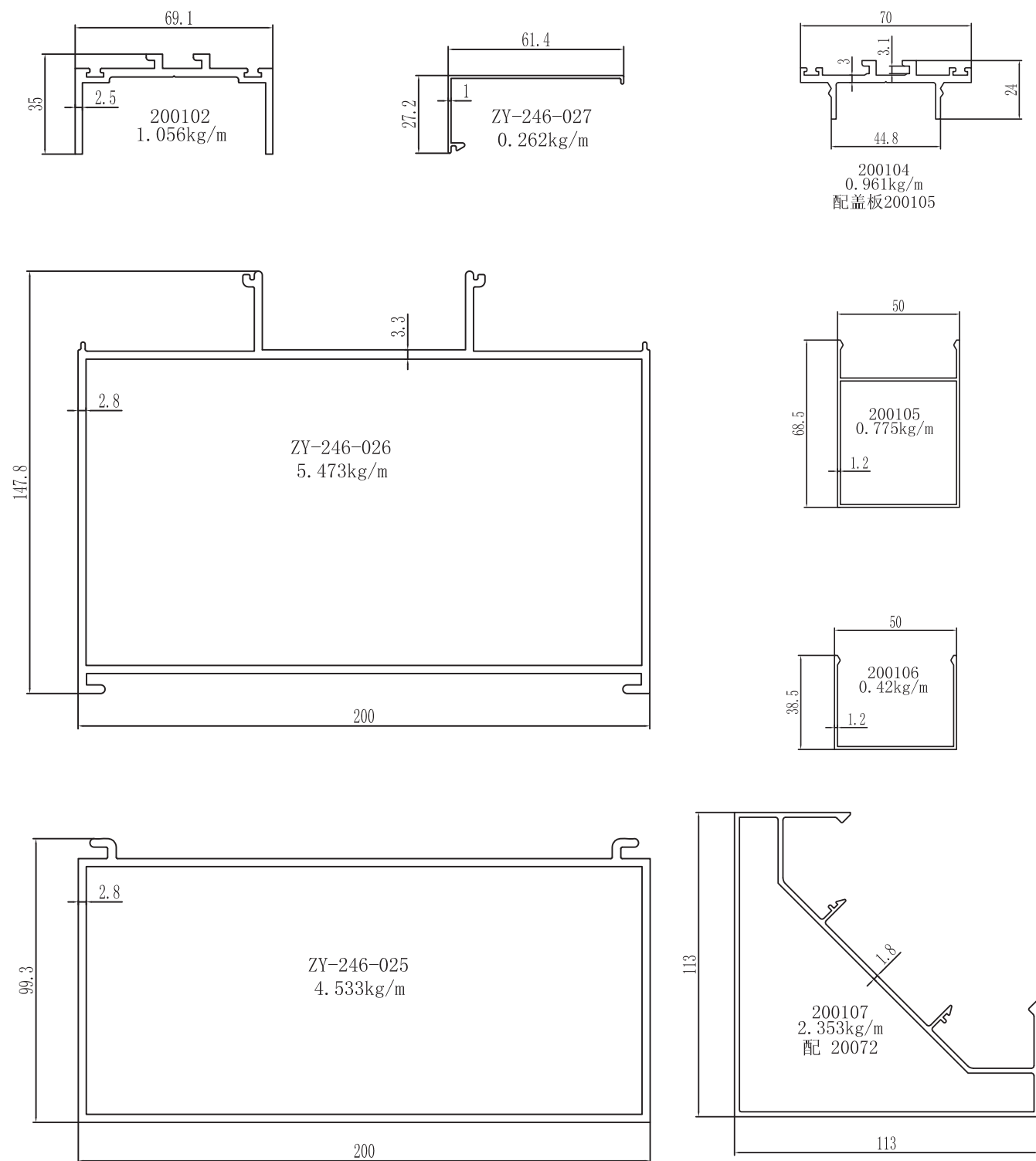

图中所示厚度及重量,仅供参考。客户可根据需要订购,按实际图纸为准。

图中所示厚度及重量,仅供参考。客户可根据需要订购,按实际图纸为准。

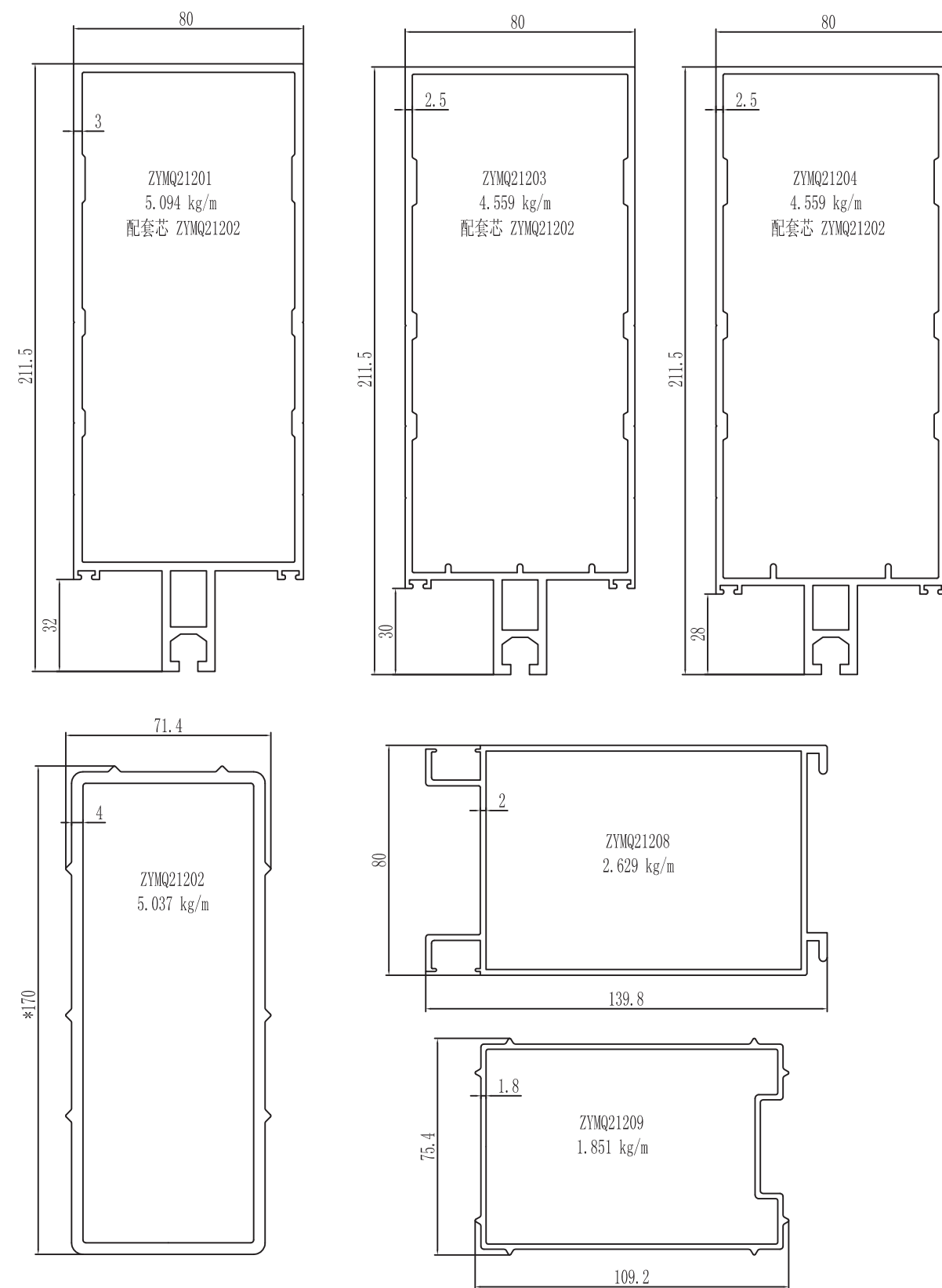

图中所示厚度及重量, 仅供参考。客户可根据需要订购, 按实际图纸为准。

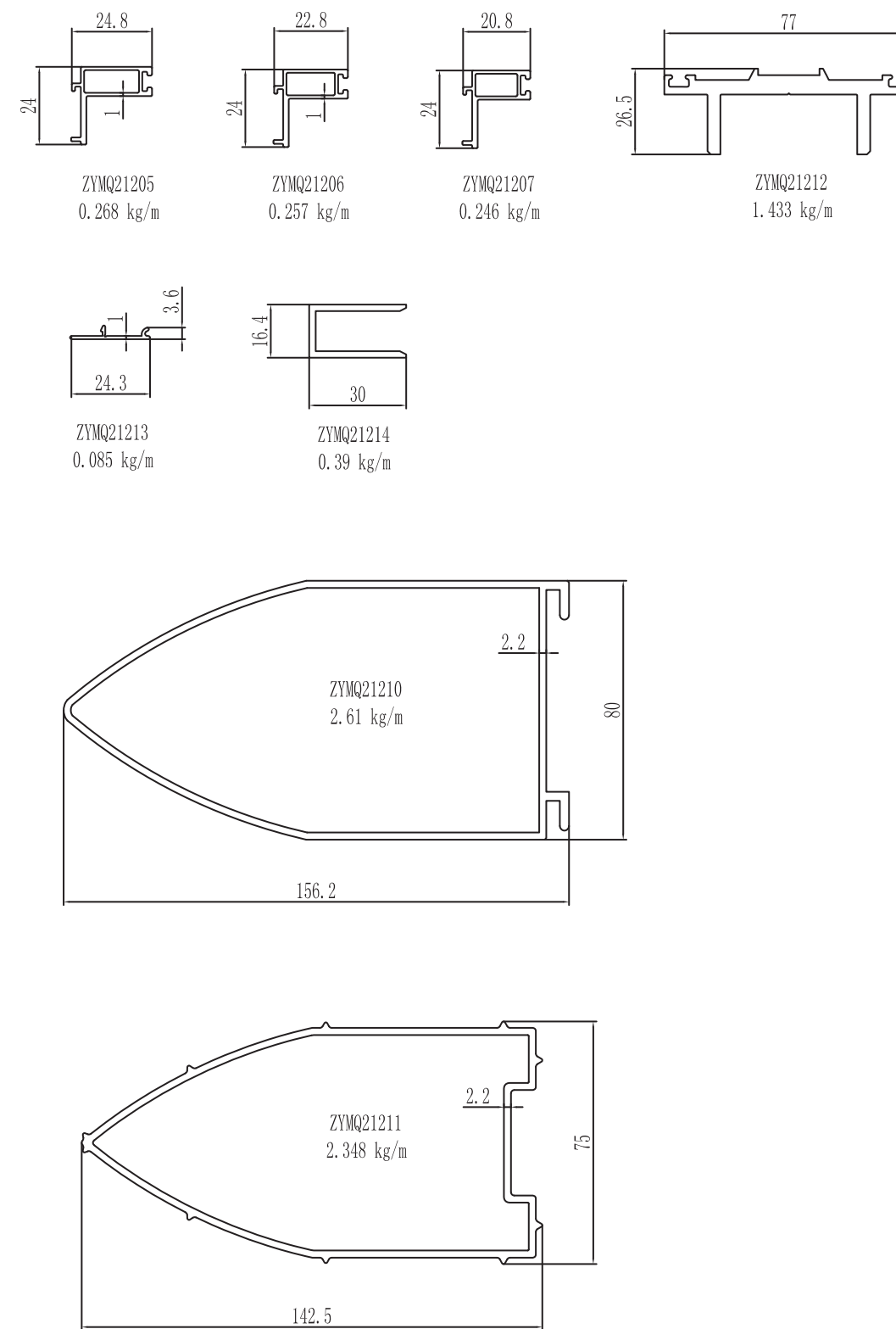

图中所示厚度及重量, 仅供参考。客户可根据需要订购, 按实际图纸为准。

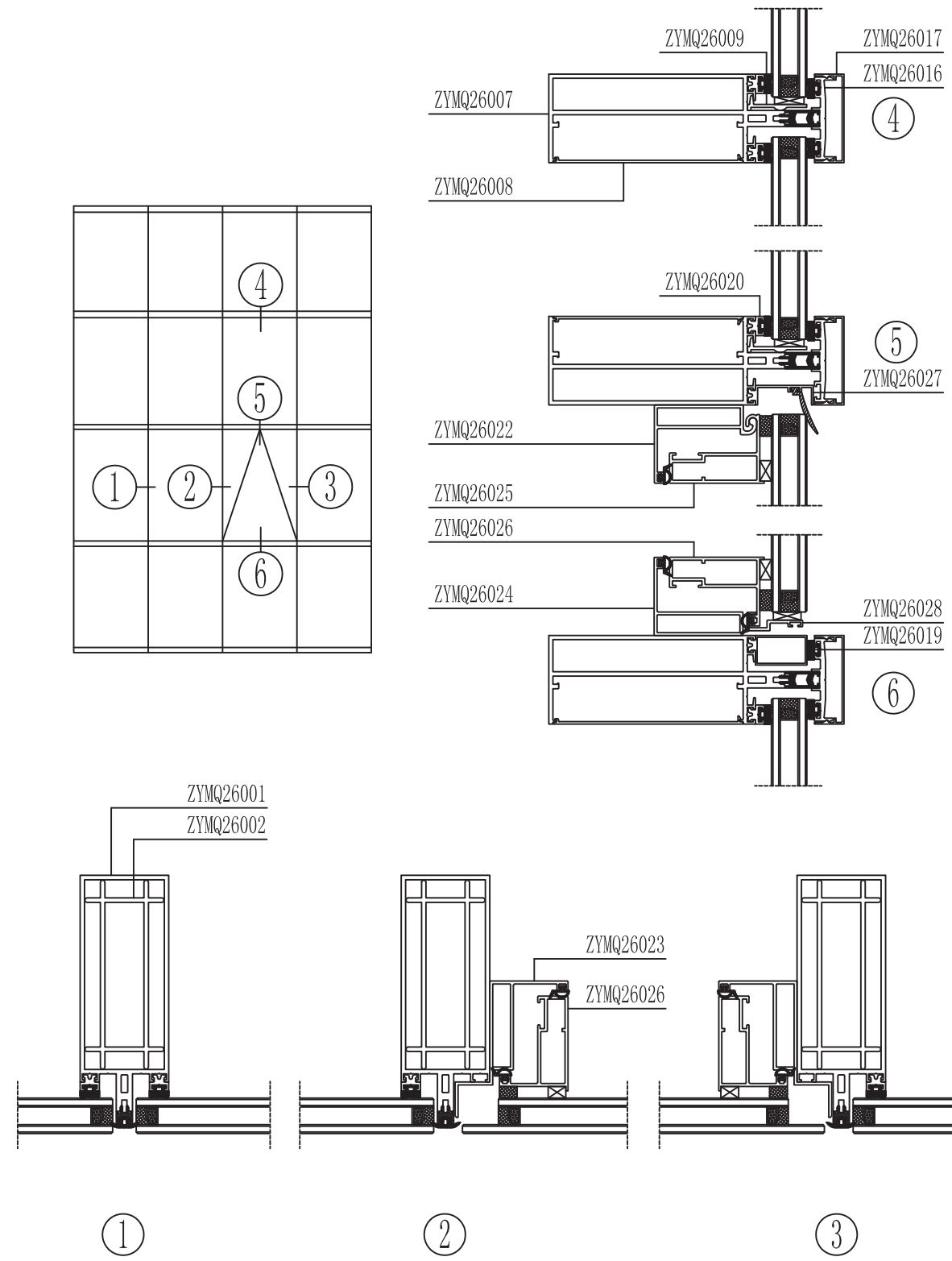

图中所示厚度及重量, 仅供参考。客户可根据需要订购, 按实际图纸为准。

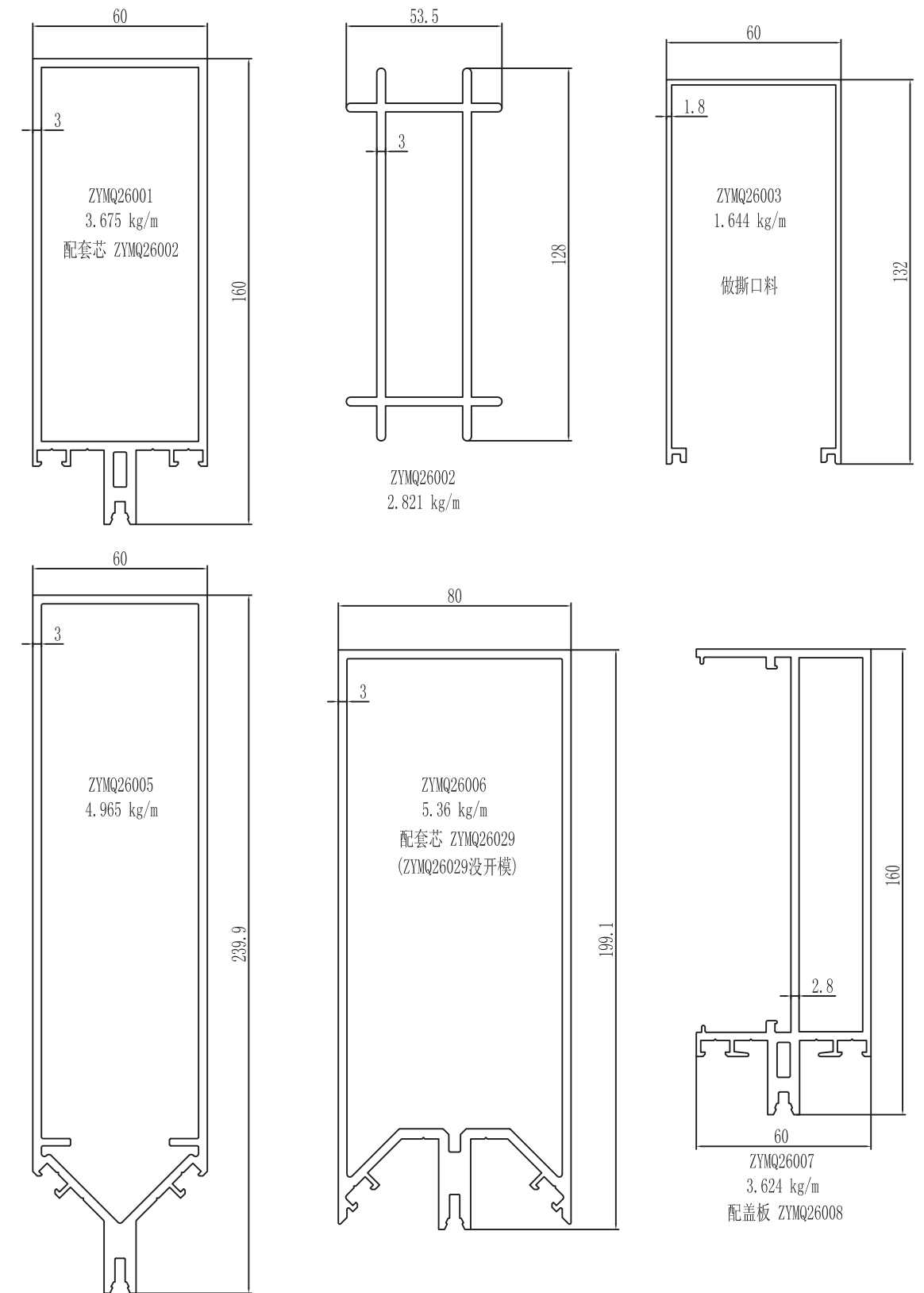

图中所示厚度及重量, 仅供参考。客户可根据需要订购, 按实际图纸为准。

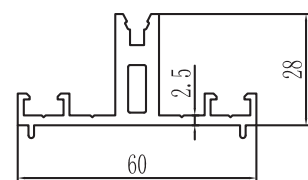

ZYMQ26004
1.05 kg/m

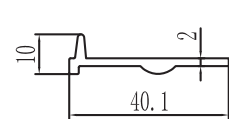

ZYMQ26009
0.297 kg/m

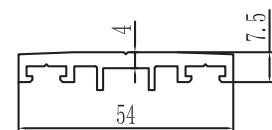

ZYMQ26010
0.662 kg/m

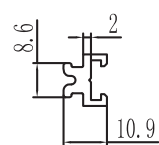

ZYMQ26020
0.194 kg/m

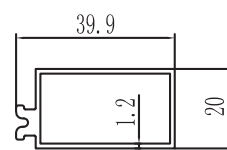

ZYMQ26019
0.423 kg/m

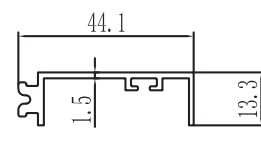

ZYMQ26027
0.358 kg/m

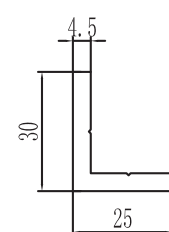

ZYMQ26018
0.613 kg/m

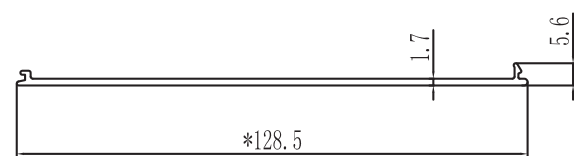

ZYMQ26008
0.614 kg/m

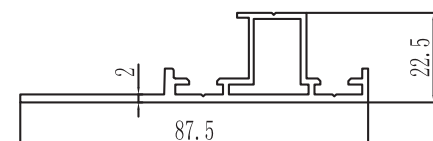

ZYMQ26021
0.824 kg/m

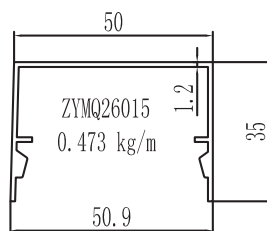

ZYMQ26015
0.473 kg/m

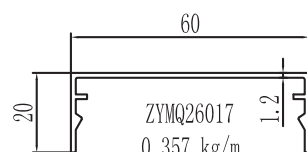

ZYMQ26017
0.357 kg/m

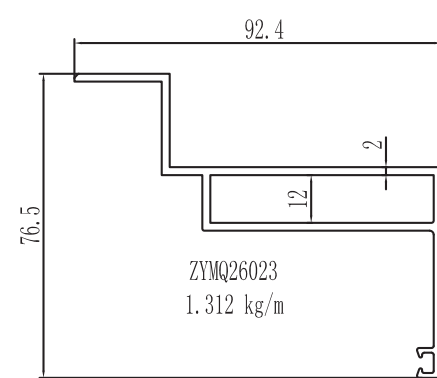

ZYMQ26023
1.312 kg/m

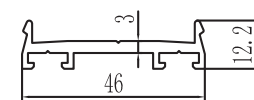

ZYMQ26014
0.489 kg/m

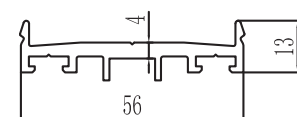

ZYMQ26016
0.726 kg/m

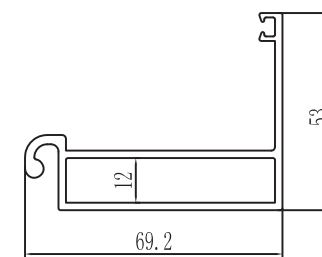

ZYMQ26022
1.161 kg/m

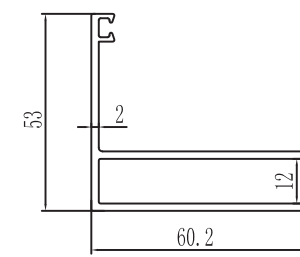

ZYMQ26024
1.013 kg/m

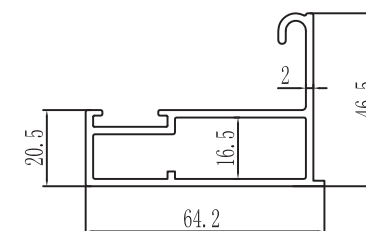

ZYMQ26025
1.112 kg/m

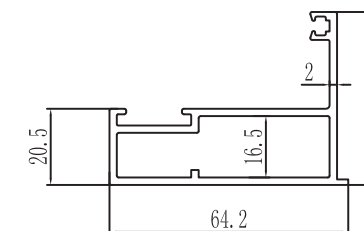

ZYMQ26026
1.094 kg/m

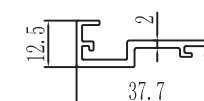

ZYMQ26028
0.319 kg/m

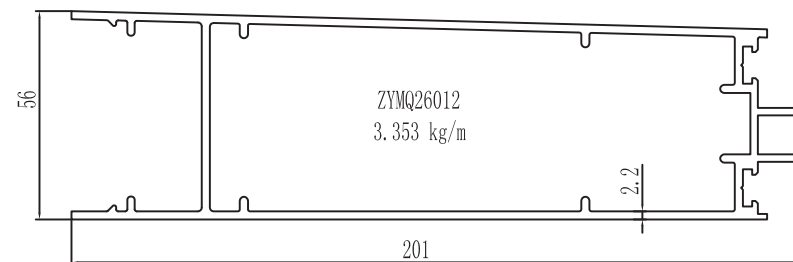

ZYMQ26012
3.353 kg/m

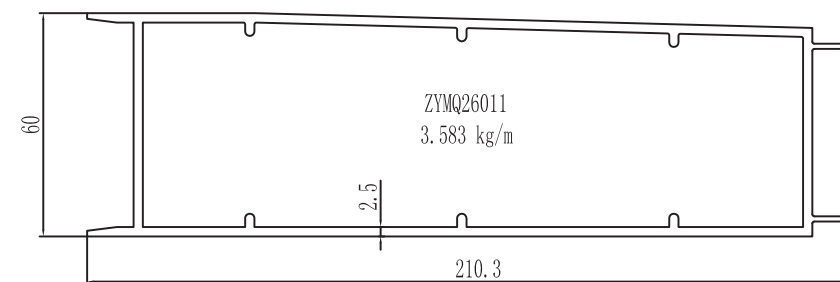

ZYMQ26011
3.583 kg/m

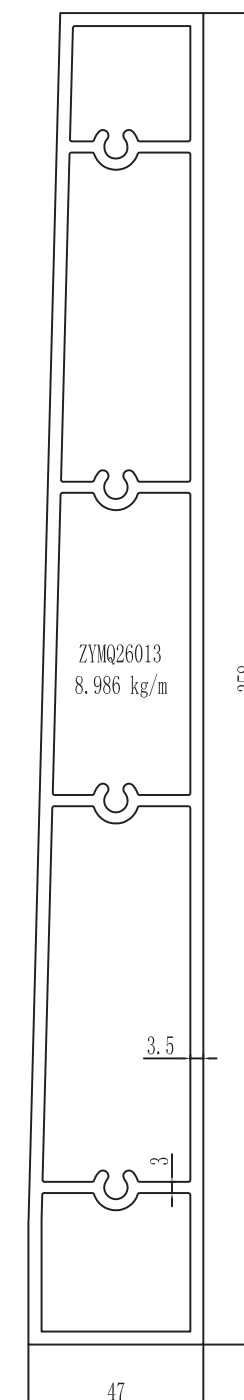

ZYMQ26013
8.986 kg/m

图中所示厚度及重量, 仅供参考。客户可根据需要订购, 按实际图纸为准。

图中所示厚度及重量, 仅供参考。客户可根据需要订购, 按实际图纸为准。

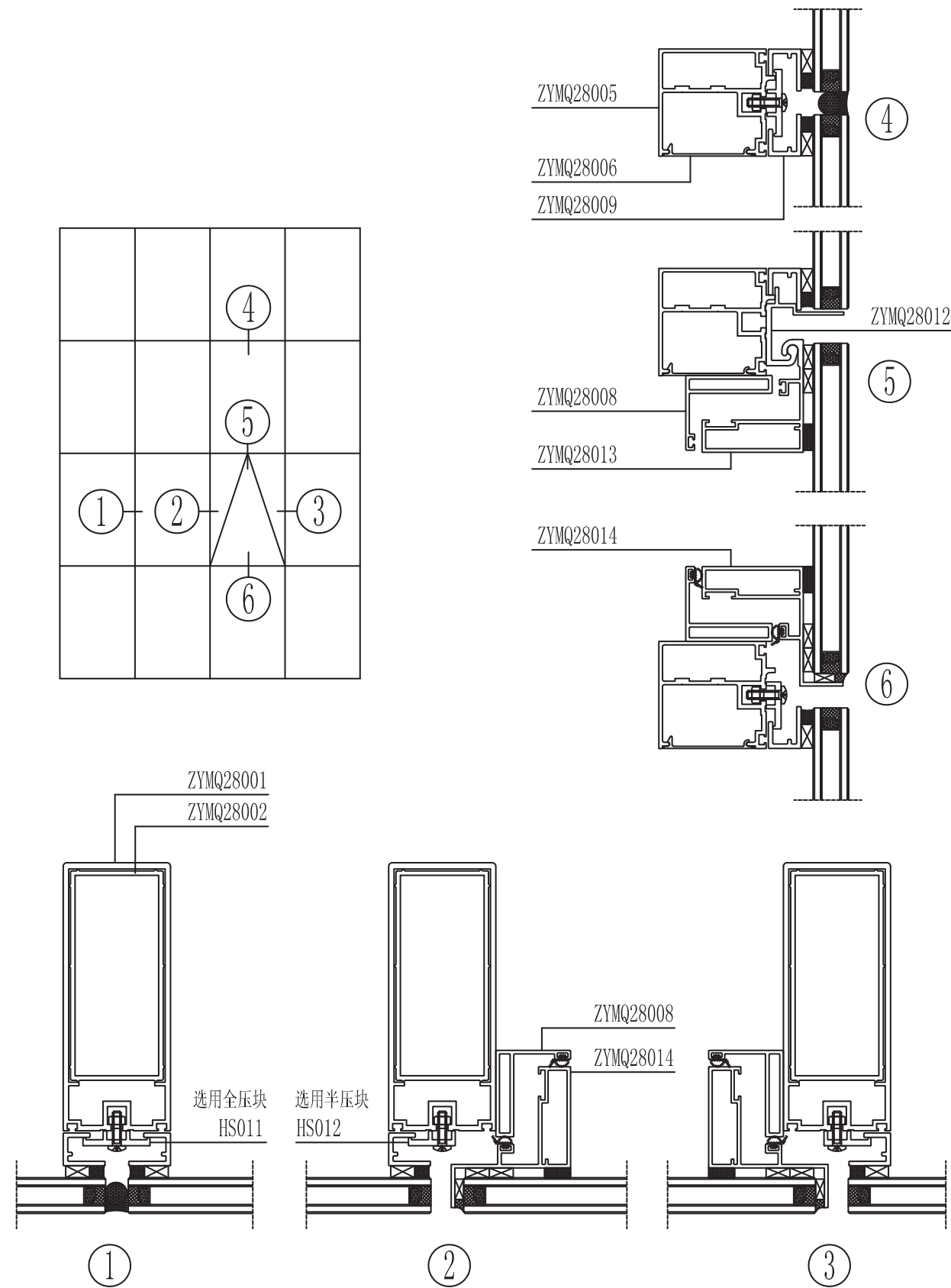

图中所示厚度及重量, 仅供参考。客户可根据需要订购, 按实际图纸为准。

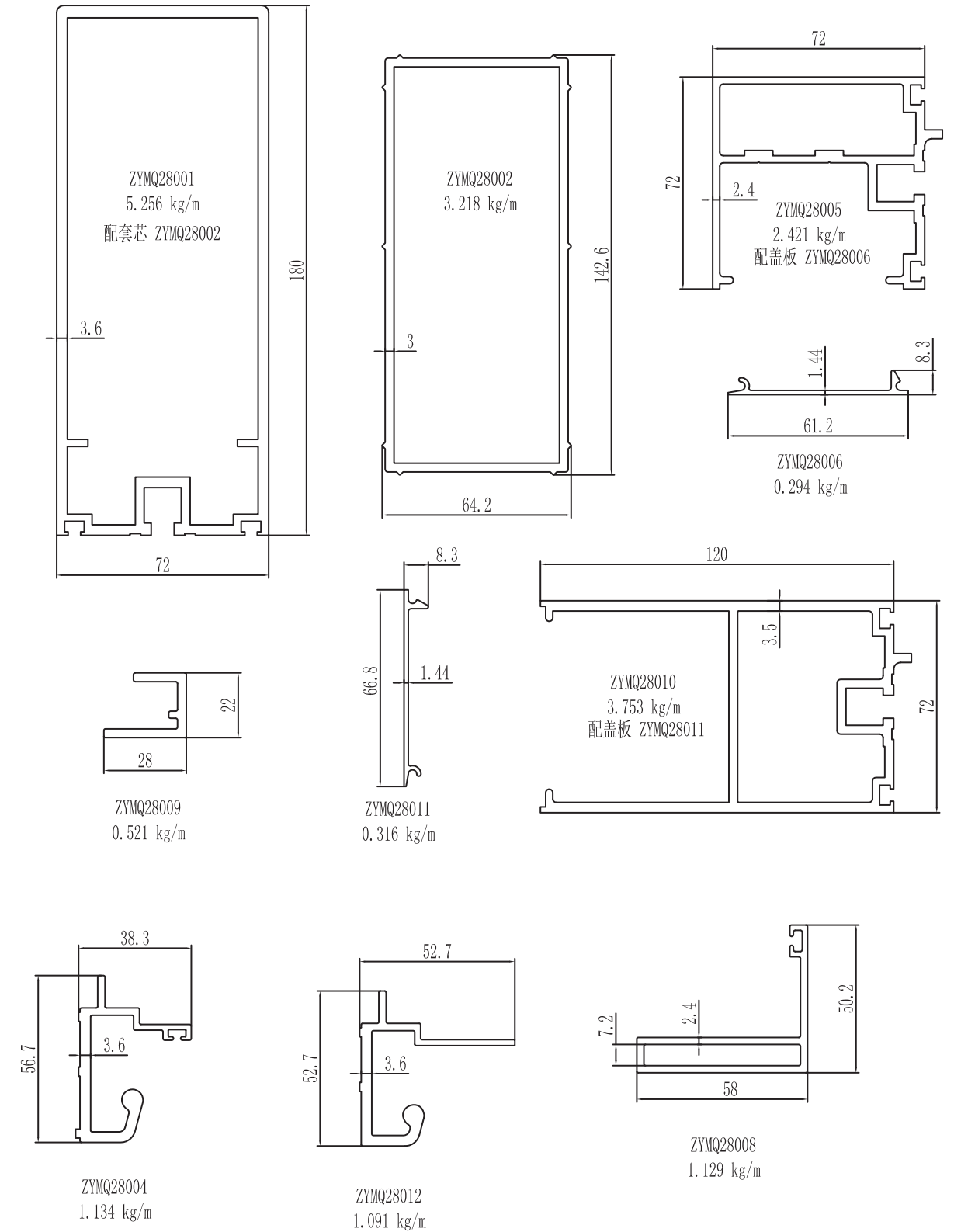

图中所示厚度及重量, 仅供参考。客户可根据需要订购, 按实际图纸为准。

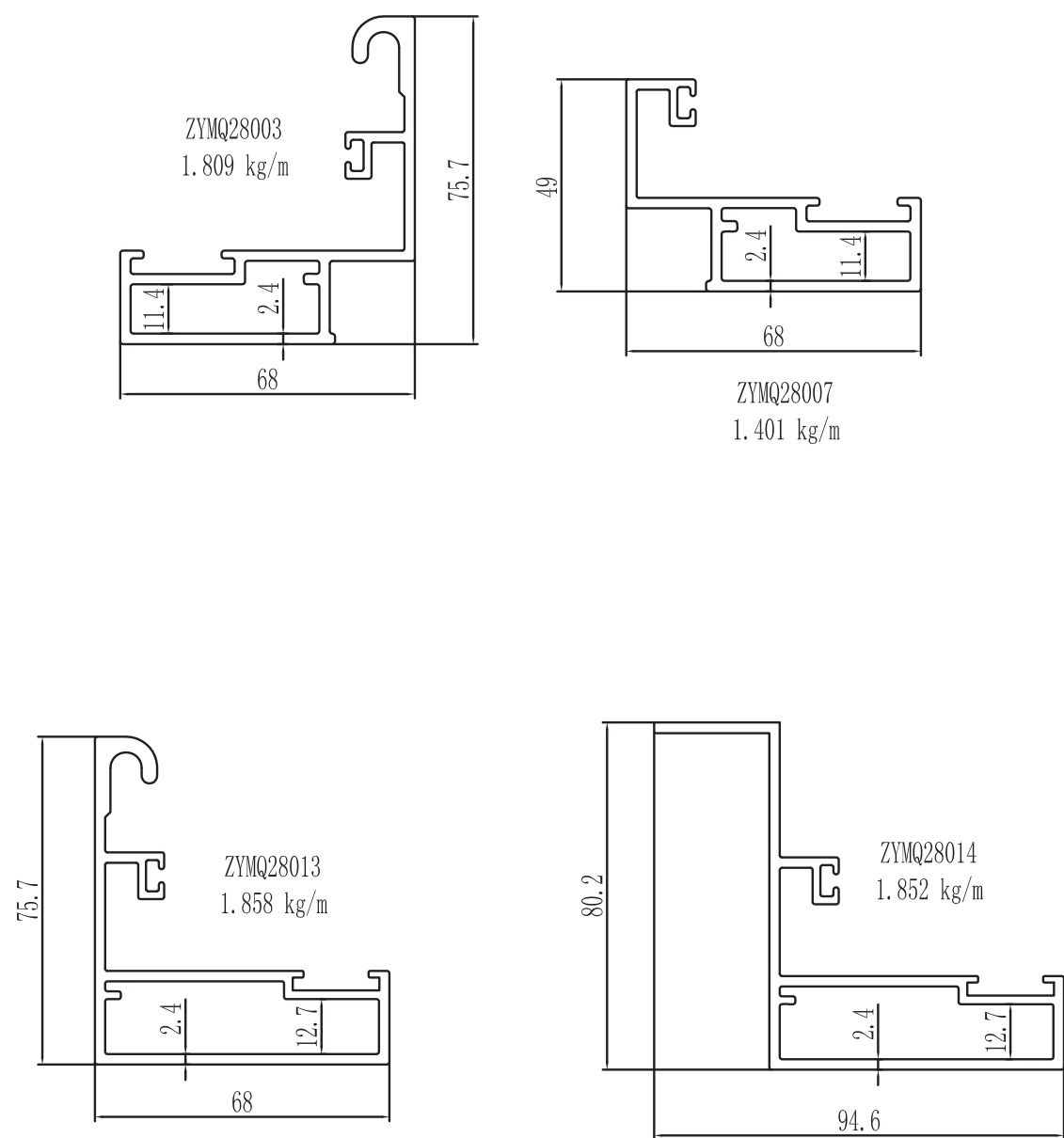

图中所示厚度及重量，仅供参考。客户可根据需要订购，按实际图纸为准。

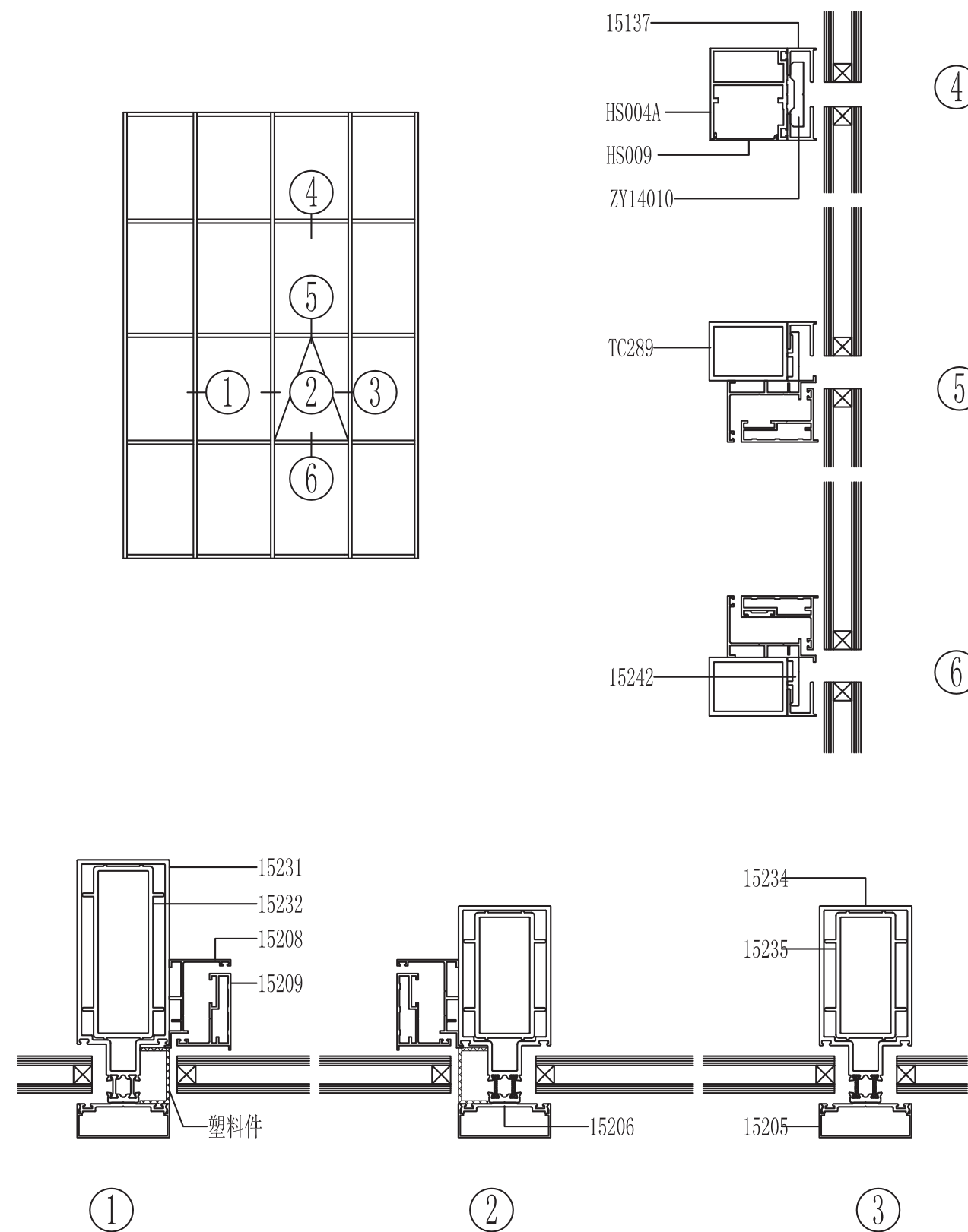

图中所示厚度及重量，仅供参考。客户可根据需要订购，按实际图纸为准。

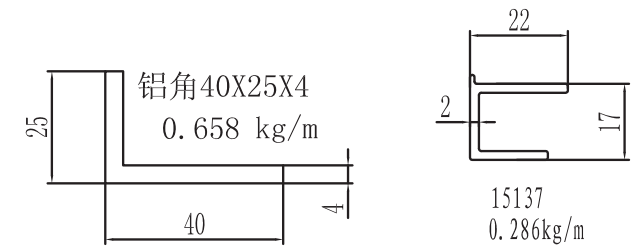
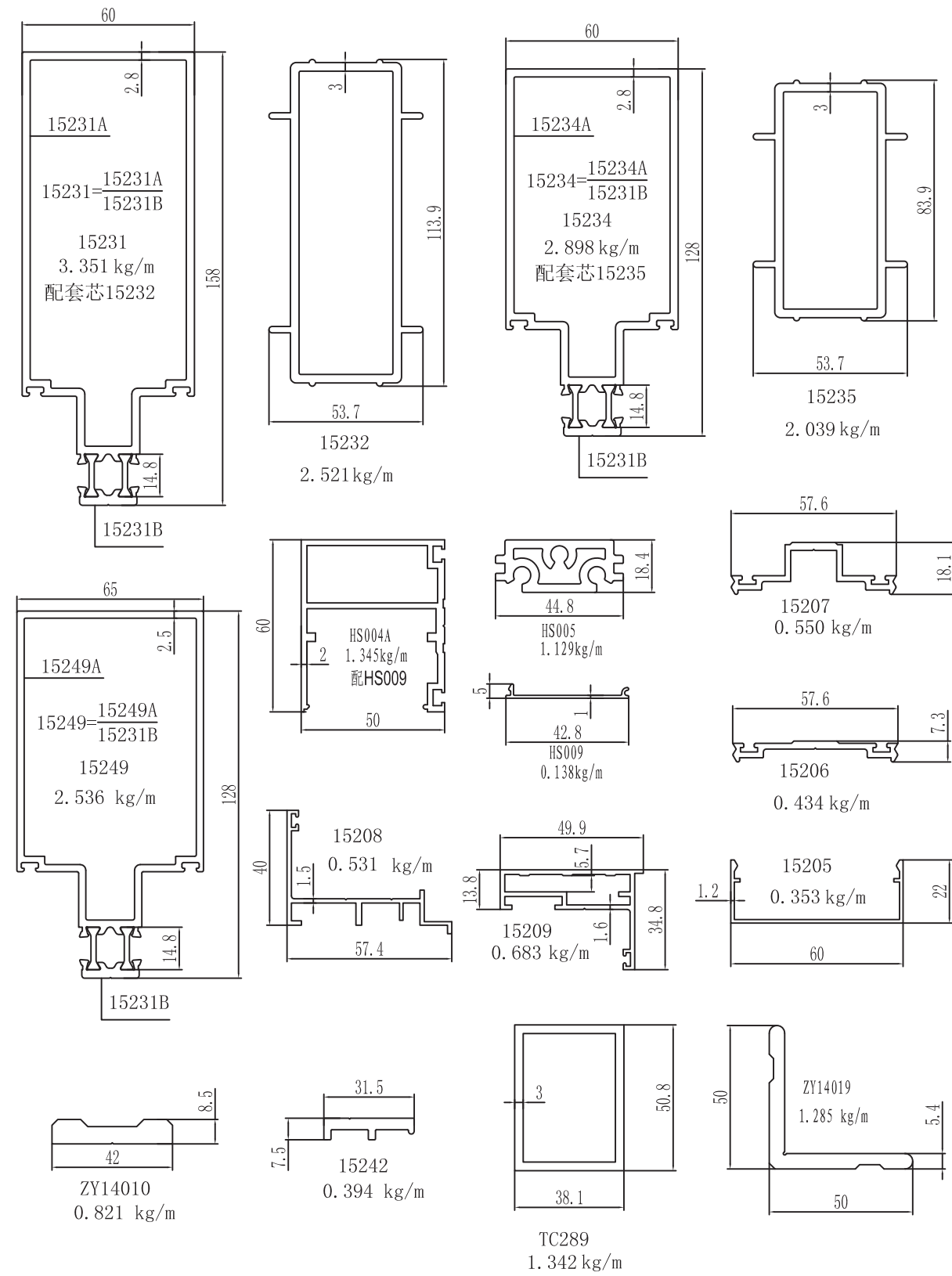

图中所示厚度及重量,仅供参考。客户可根据需要订购,按实际图纸为准。

图中所示厚度及重量,仅供参考。客户可根据需要订购,按实际图纸为准。

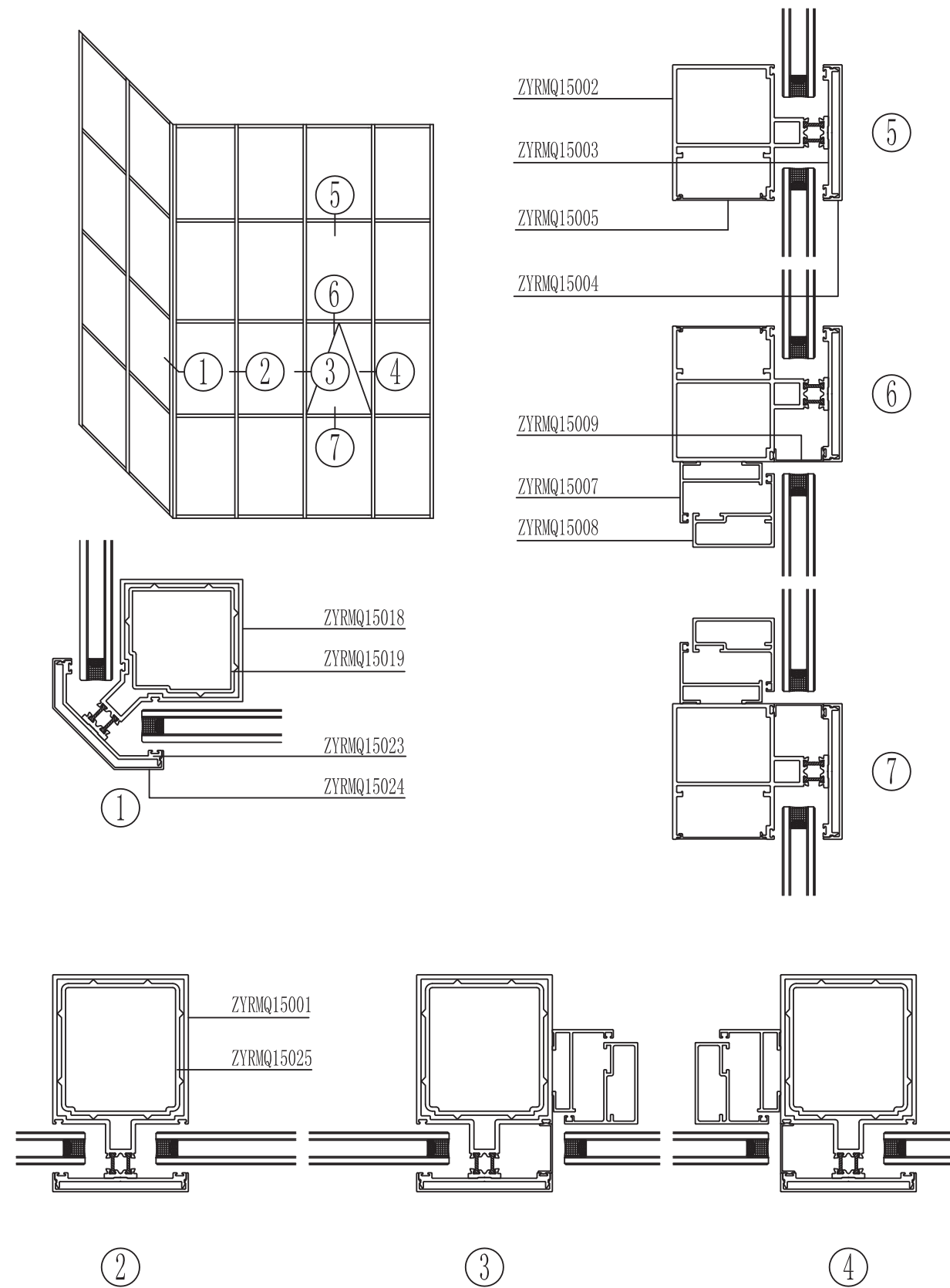

图中所示厚度及重量, 仅供参考。客户可根据需要订购, 按实际图纸为准。

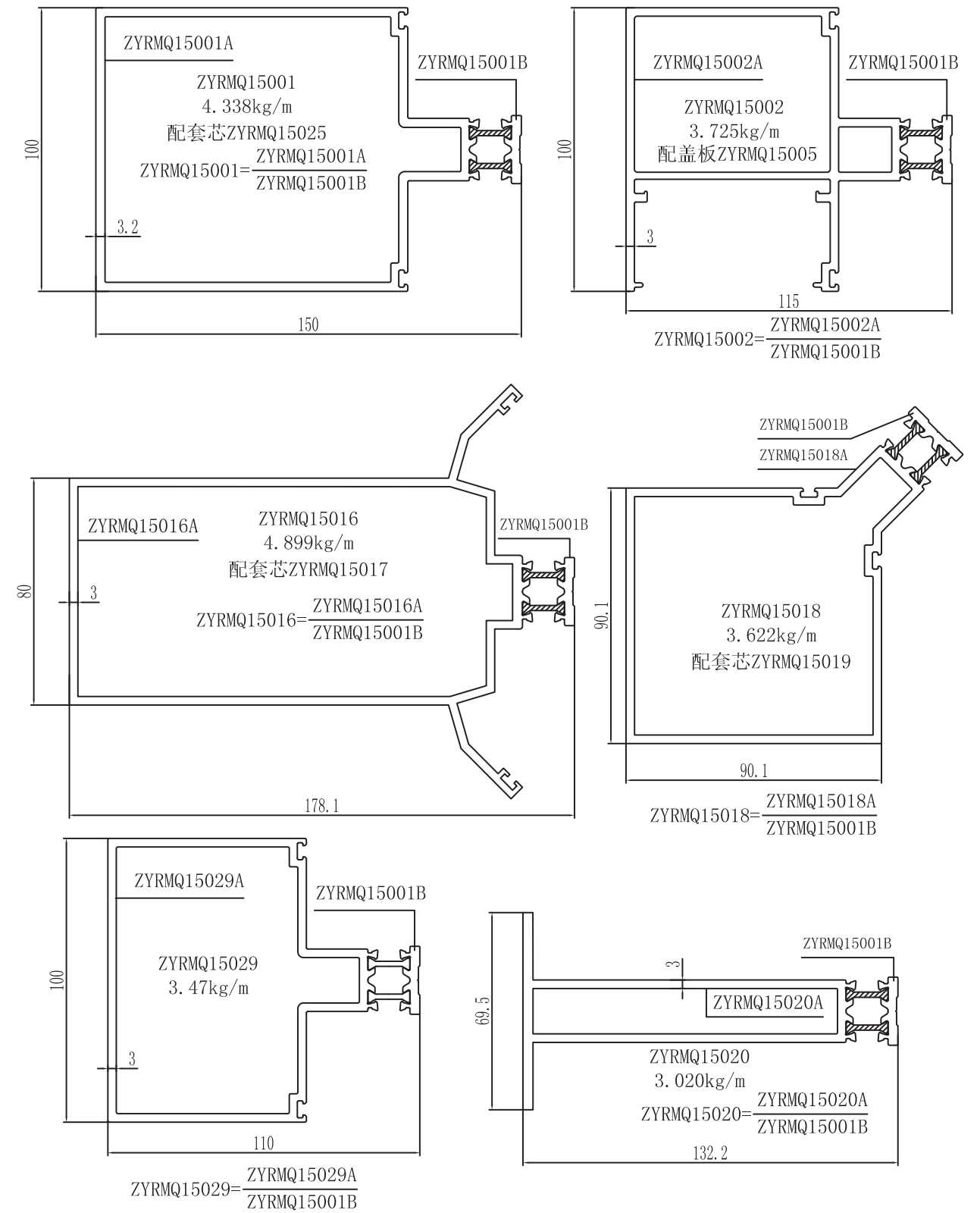

图中所示厚度及重量, 仅供参考。客户可根据需要订购, 按实际图纸为准。

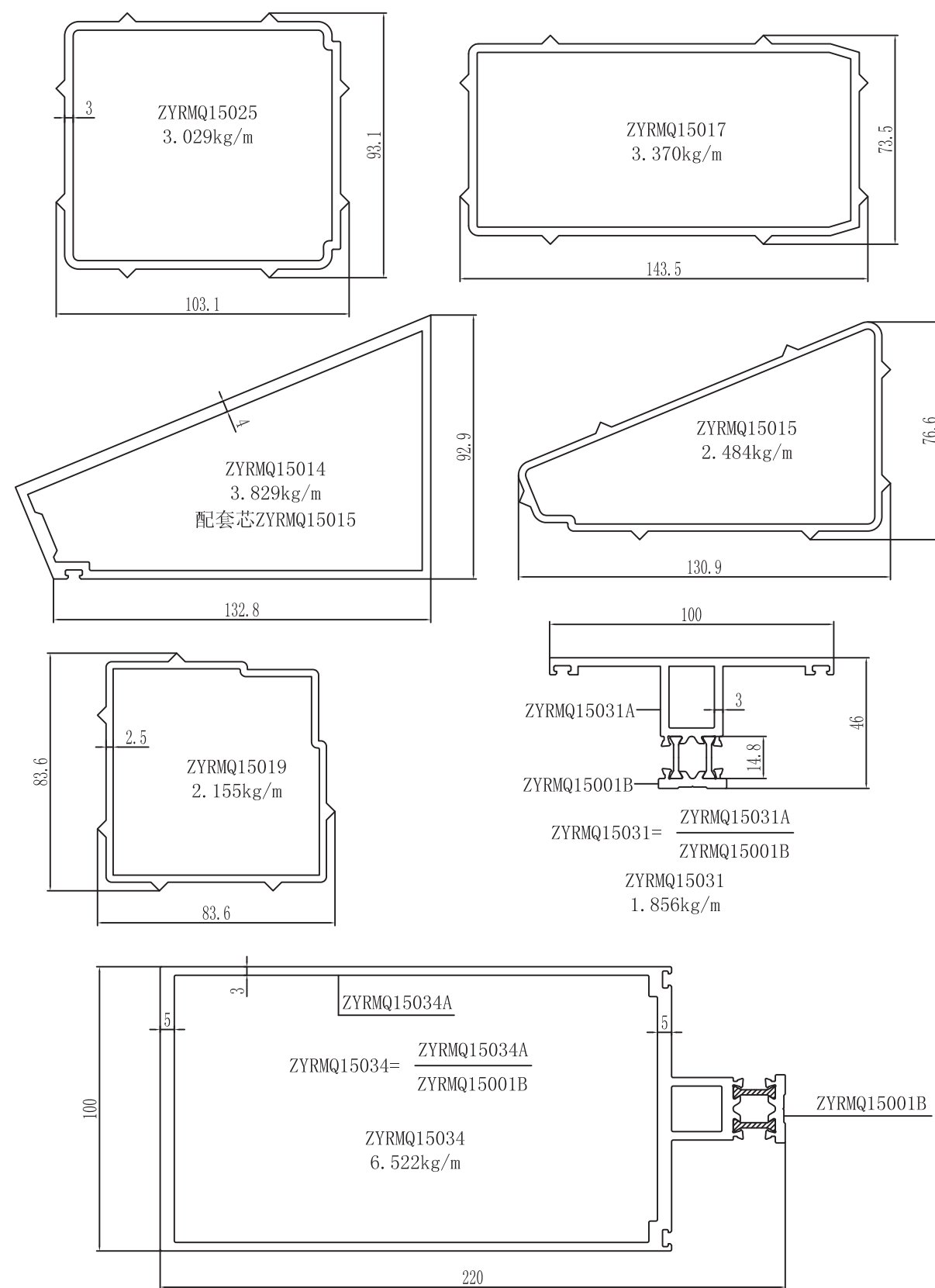

图中所示厚度及重量,仅供参考。客户可根据需要订购,按实际图纸为准。

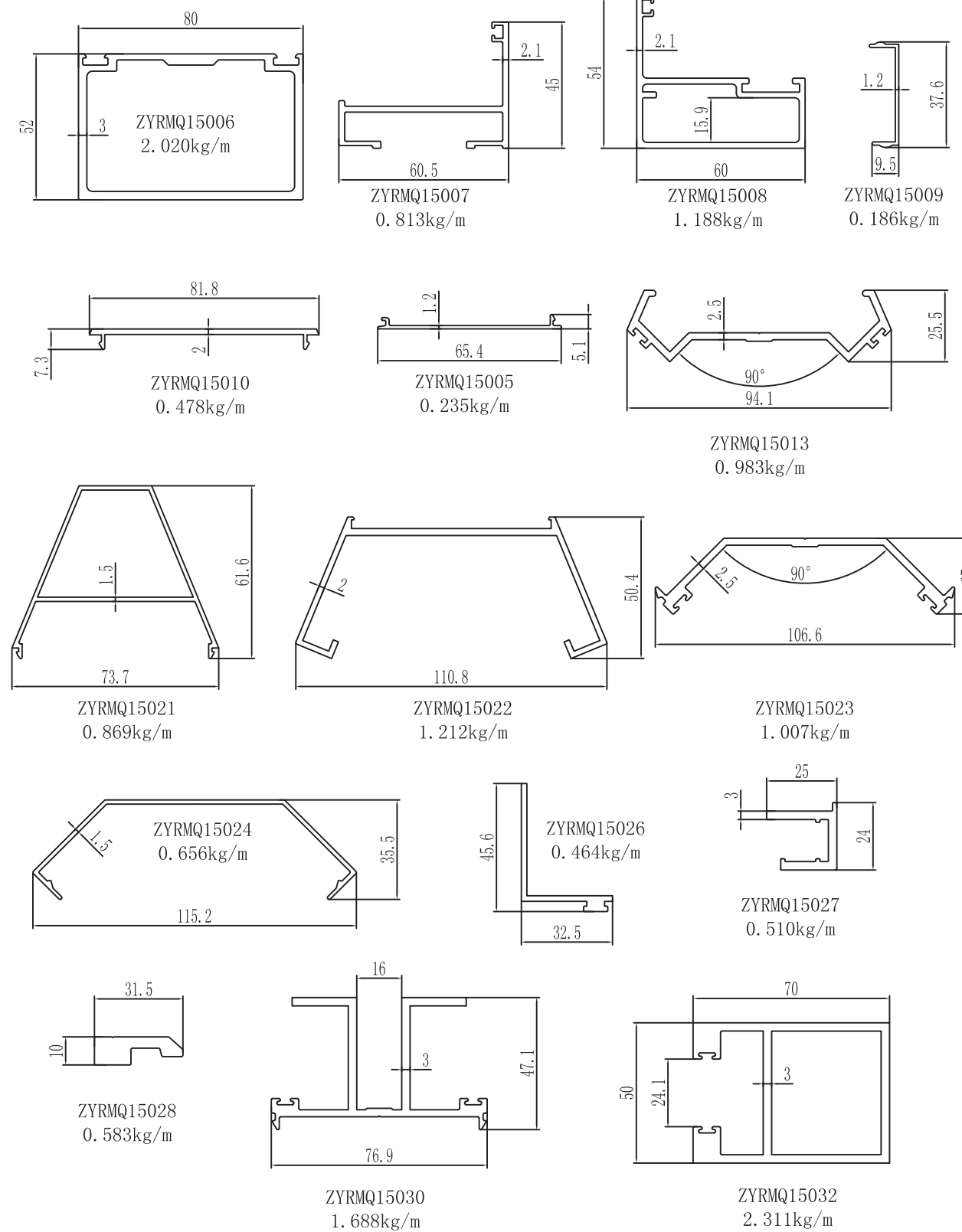

图中所示厚度及重量,仅供参考。客户可根据需要订购,按实际图纸为准。

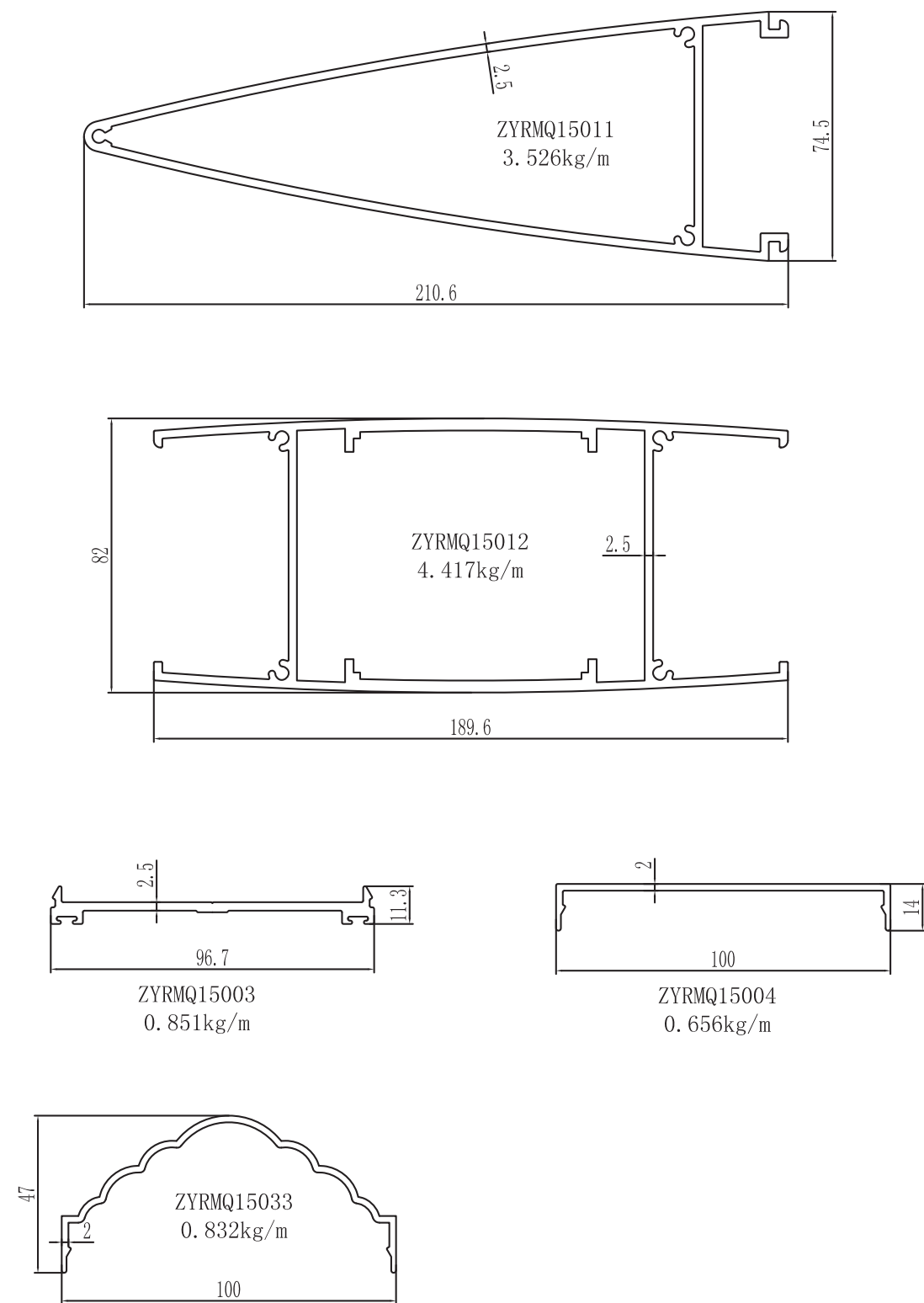

图中所示厚度及重量, 仅供参考。客户可根据需要订购, 按实际图纸为准。

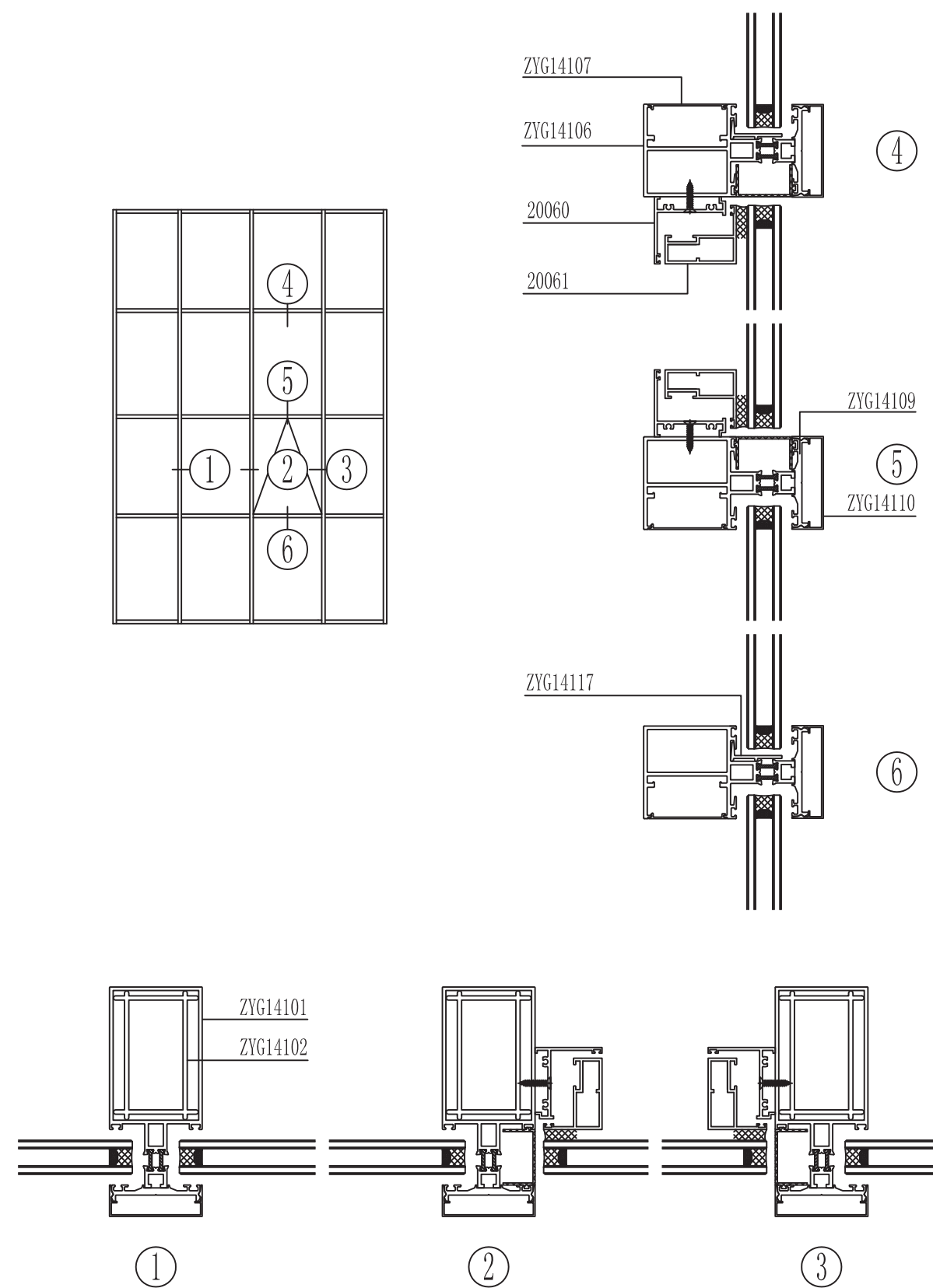

图中所示厚度及重量, 仅供参考。客户可根据需要订购, 按实际图纸为准。

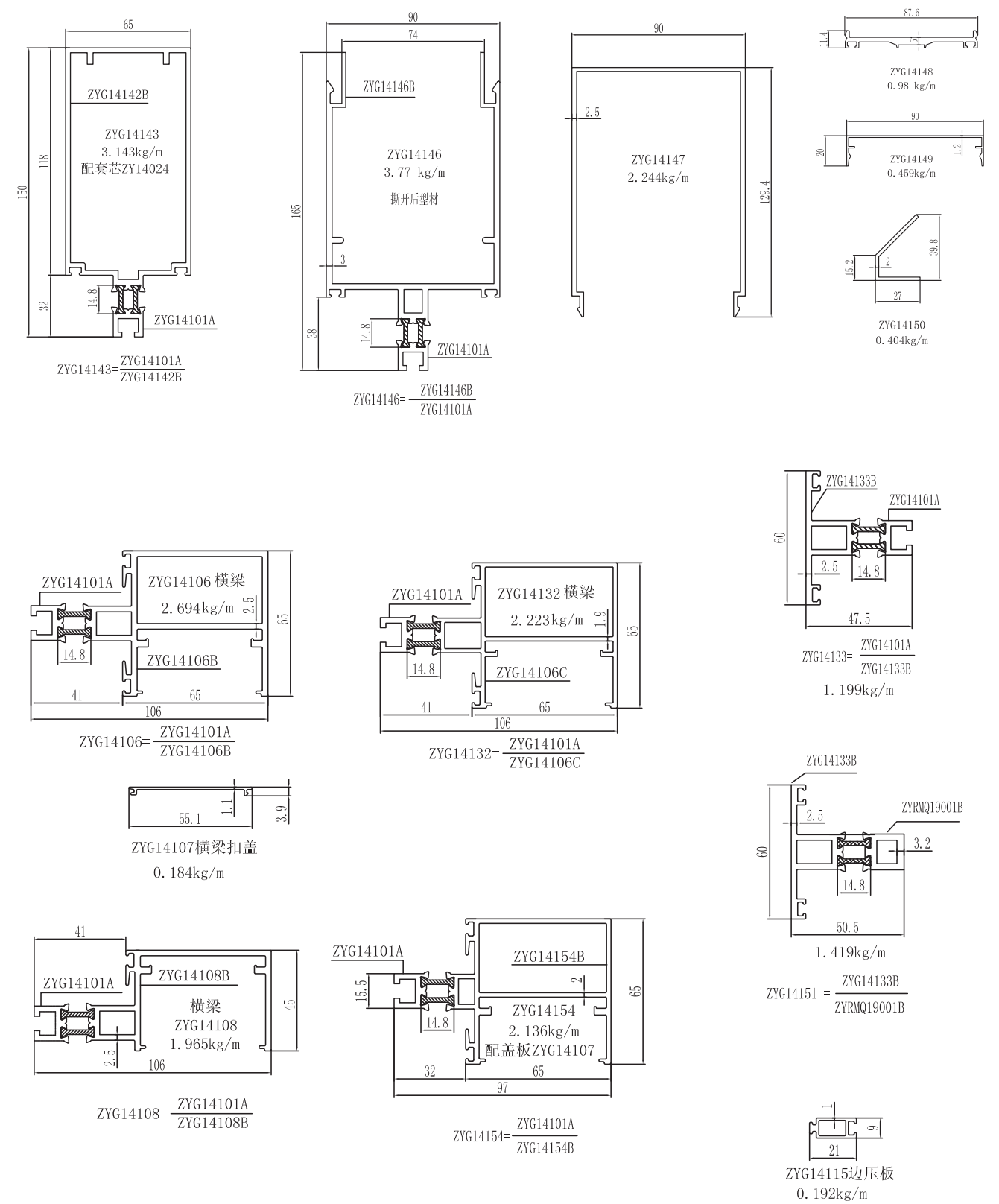
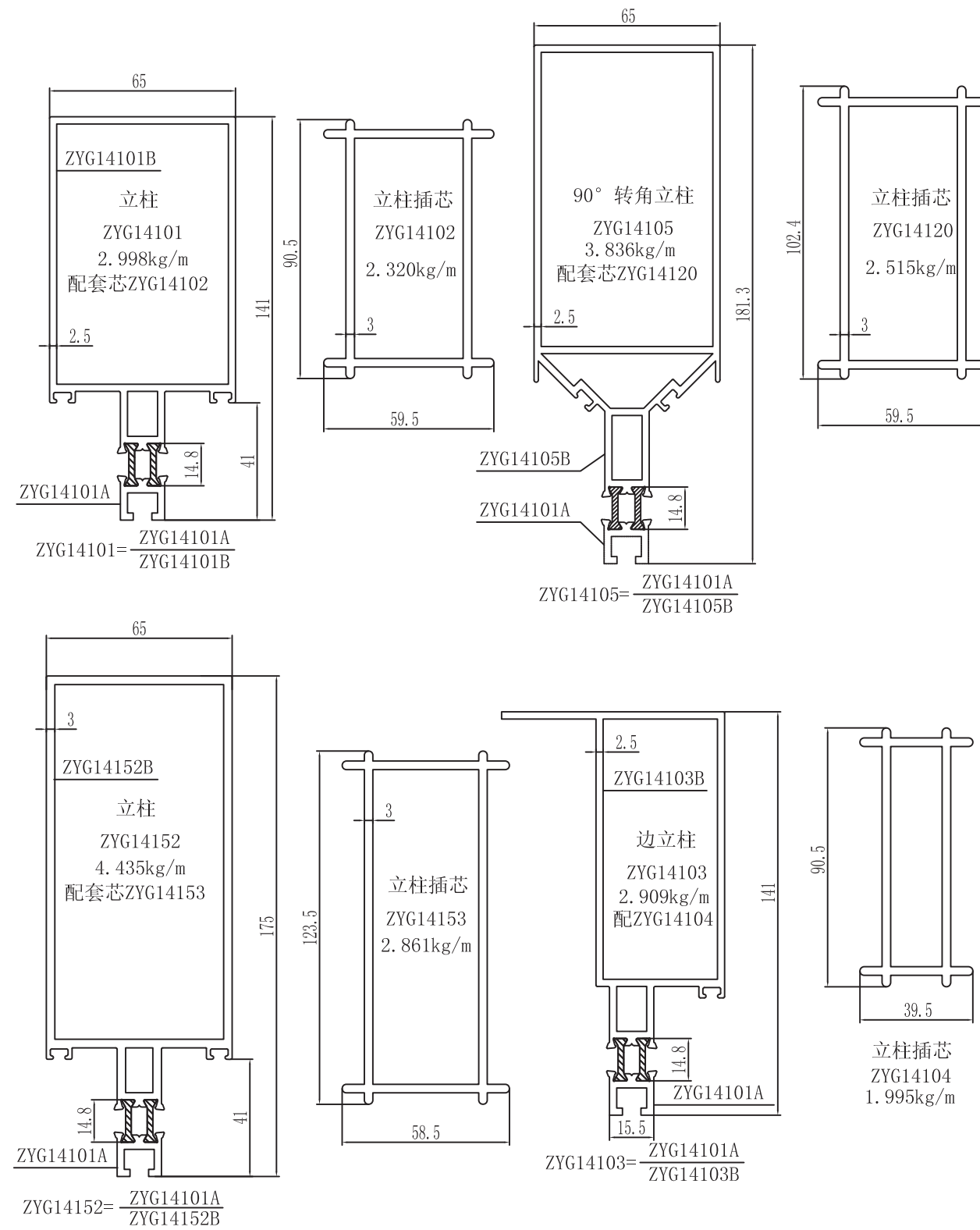

图中所示厚度及重量, 仅供参考。客户可根据需要订购, 按实际图纸为准。

图中所示厚度及重量, 仅供参考。客户可根据需要订购, 按实际图纸为准。

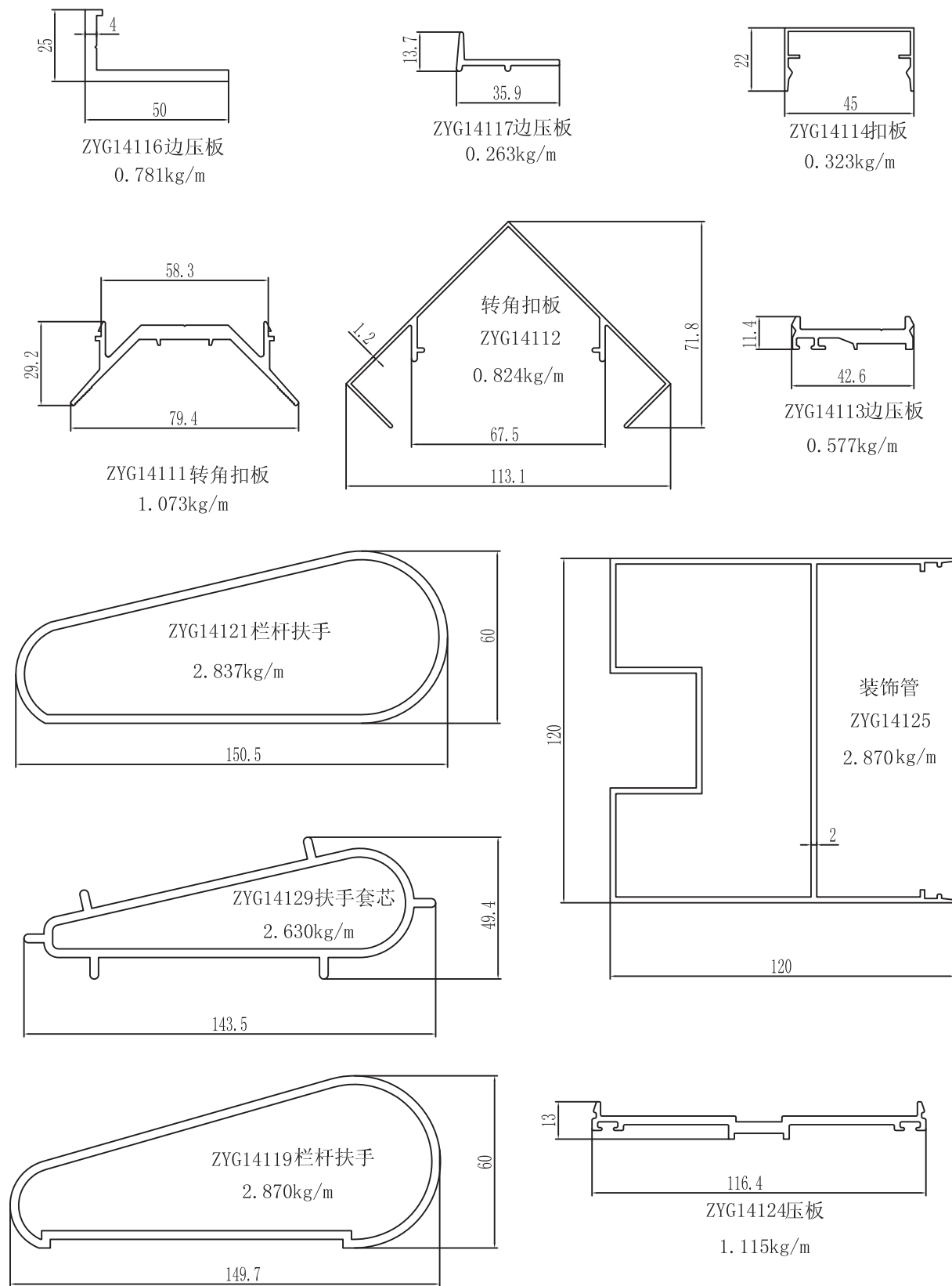

图中所示厚度及重量,仅供参考。客户可根据需要订购,按实际图纸为准。

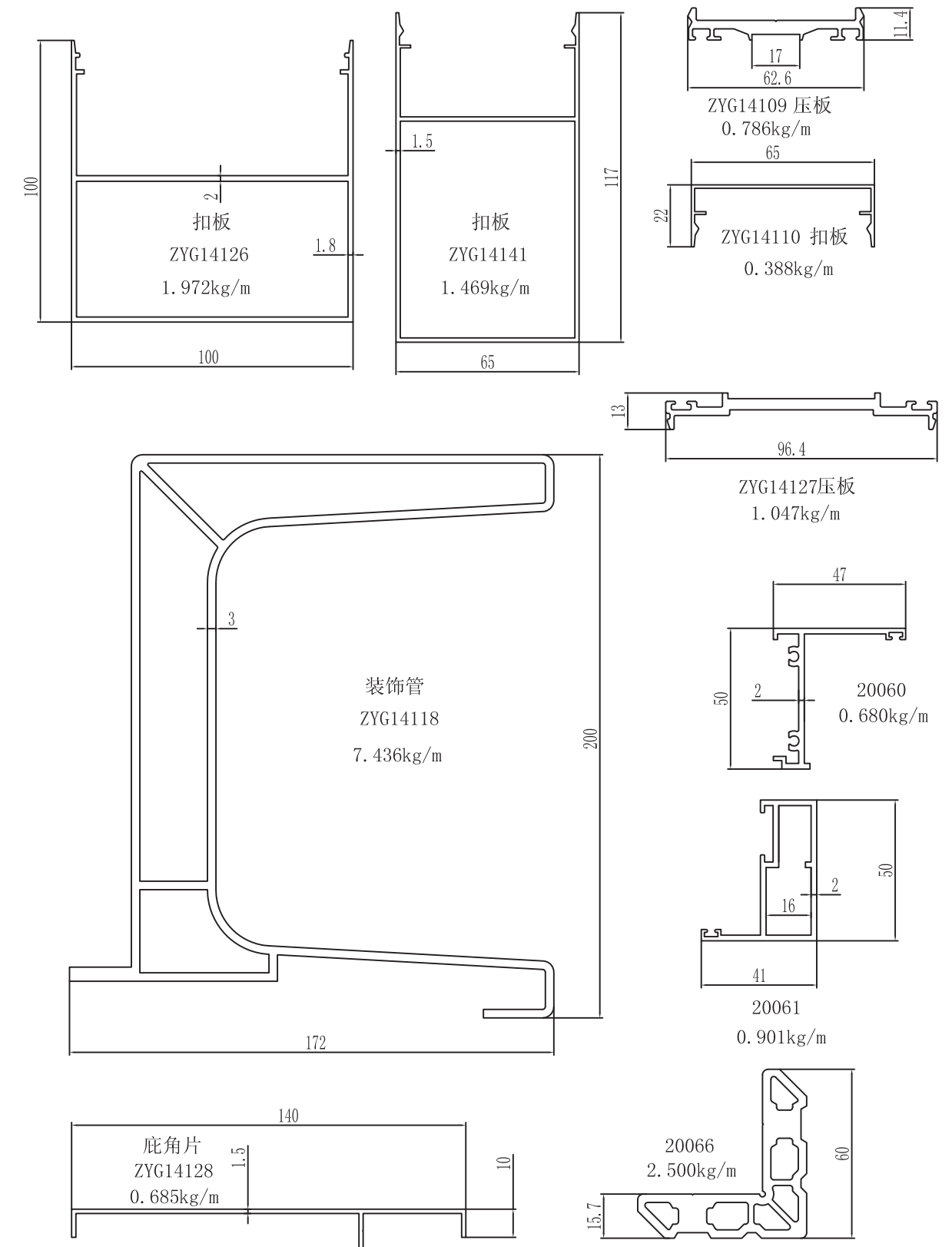

图中所示厚度及重量,仅供参考。客户可根据需要订购,按实际图纸为准。

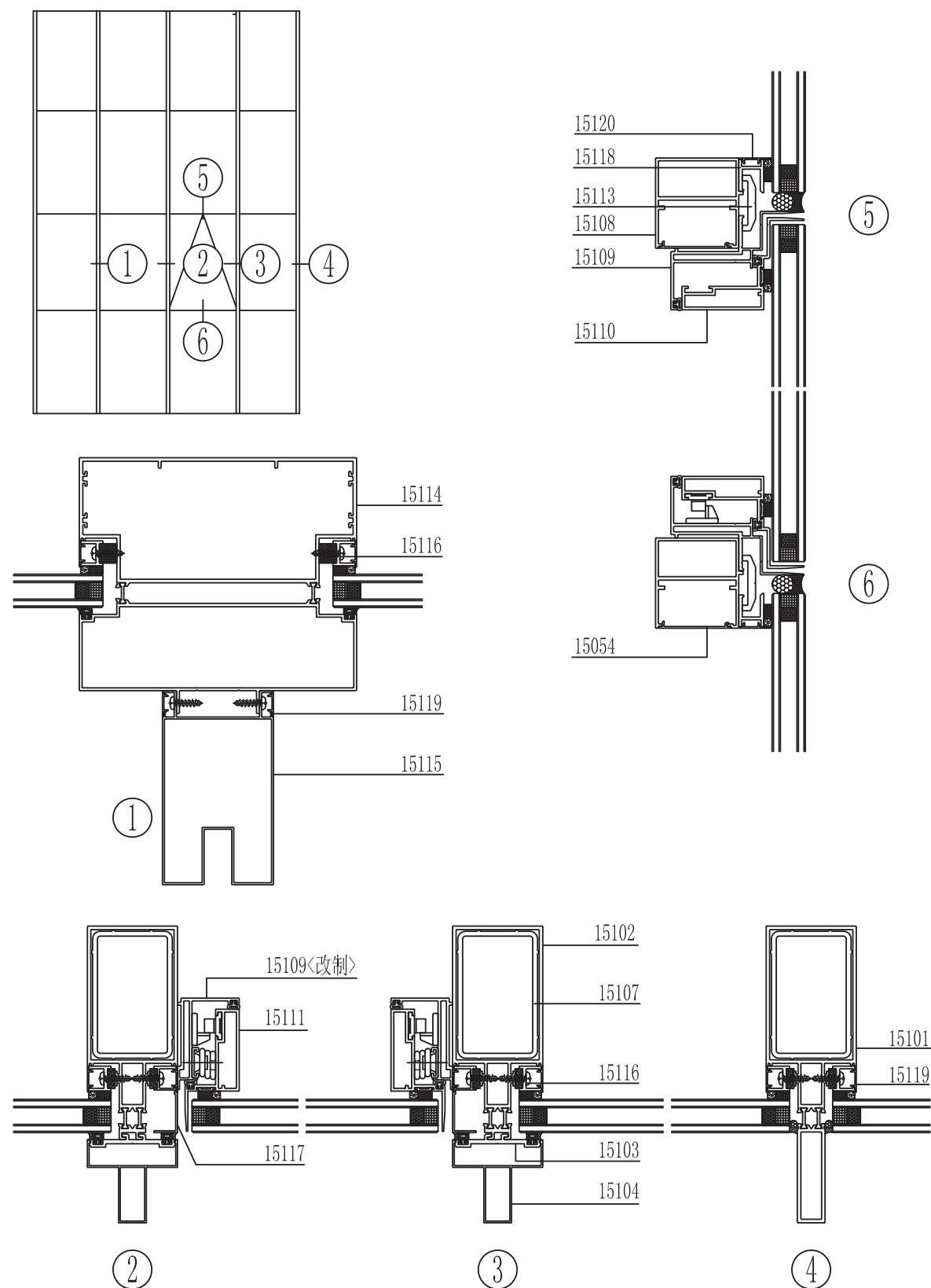

图中所示厚度及重量, 仅供参考。客户可根据需要订购, 按实际图纸为准。

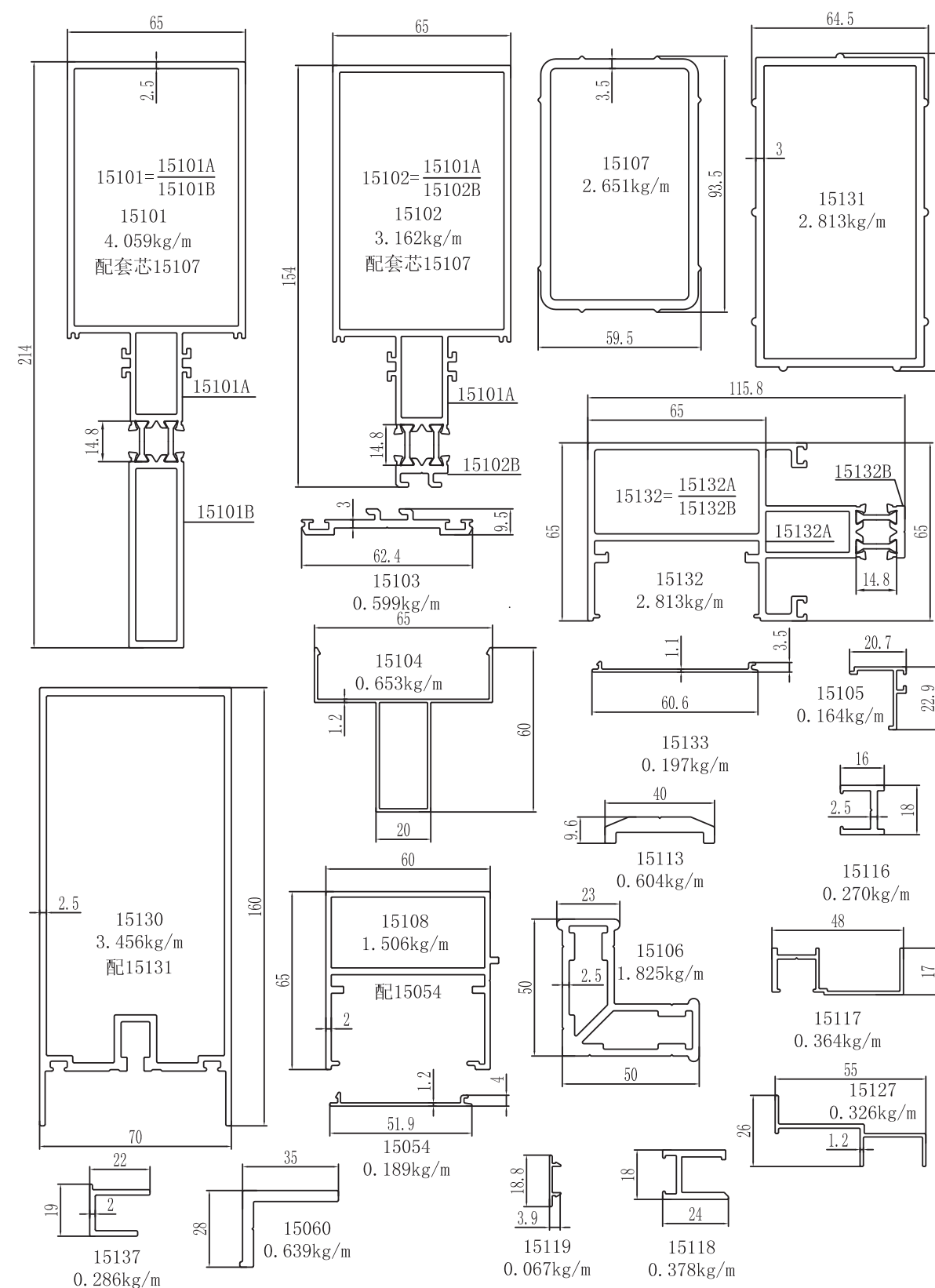

图中所示厚度及重量, 仅供参考。客户可根据需要订购, 按实际图纸为准。

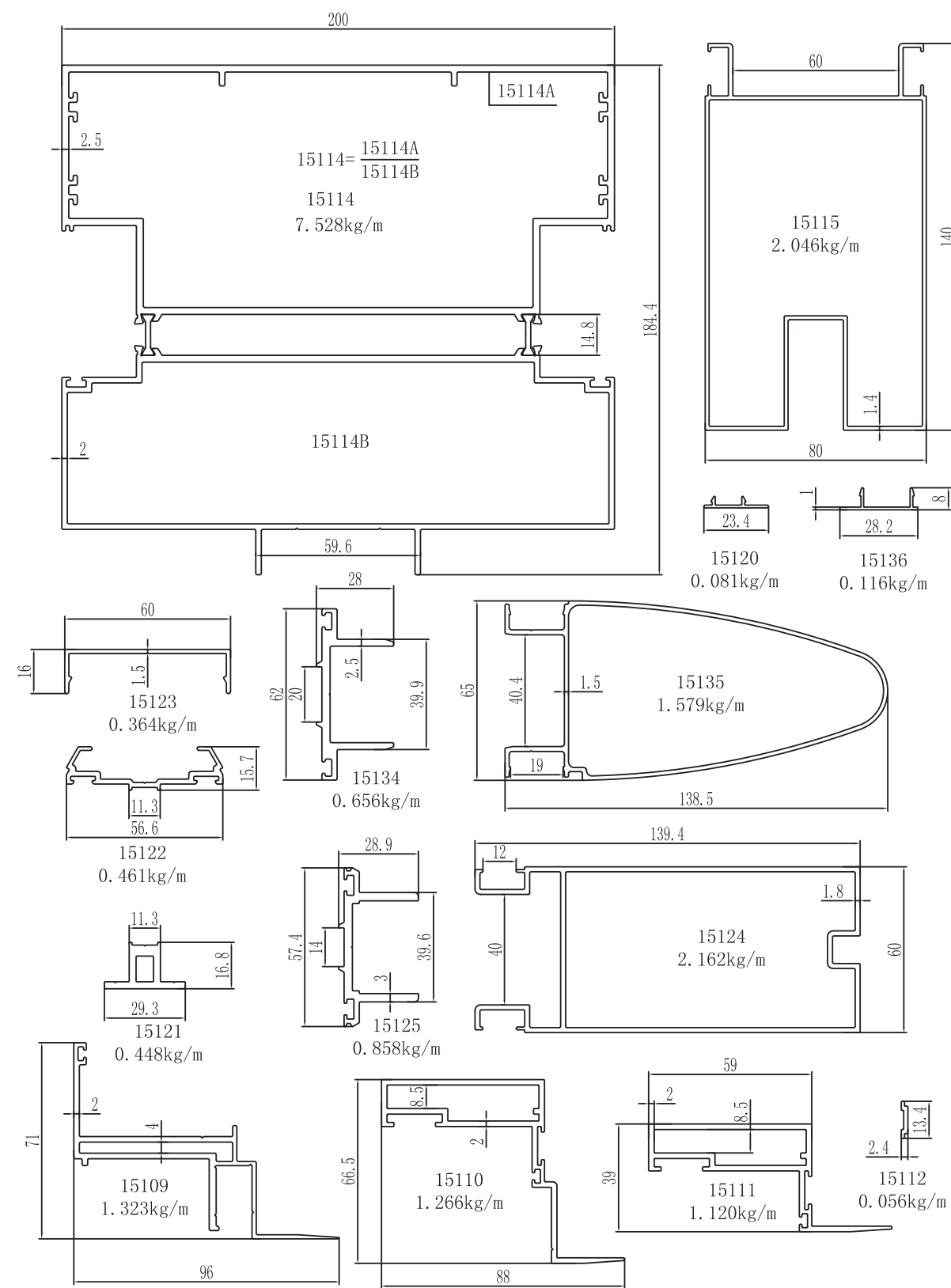

图中所示厚度及重量, 仅供参考。客户可根据需要订购, 按实际图纸为准。

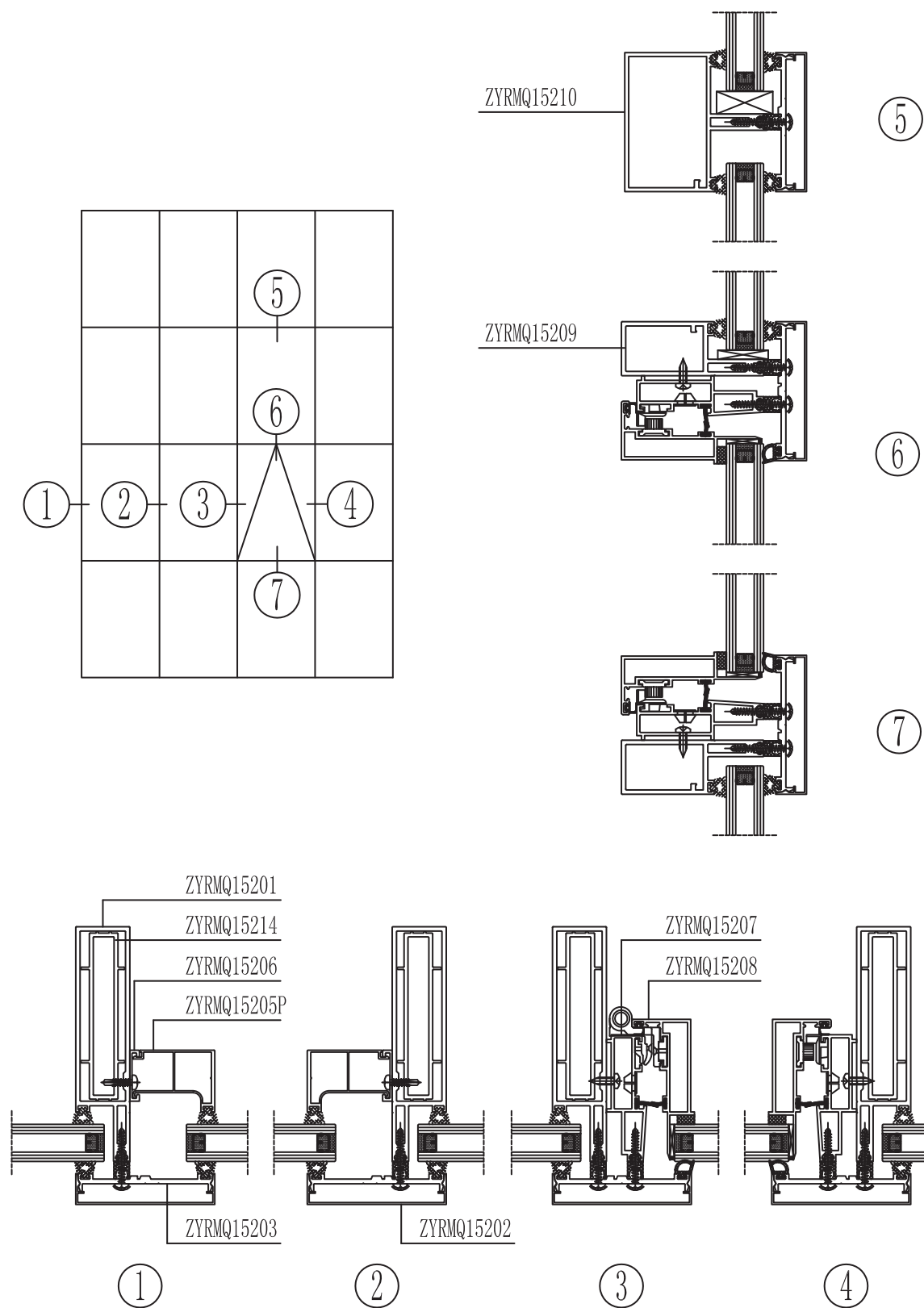

图中所示厚度及重量, 仅供参考。客户可根据需要订购, 按实际图纸为准。

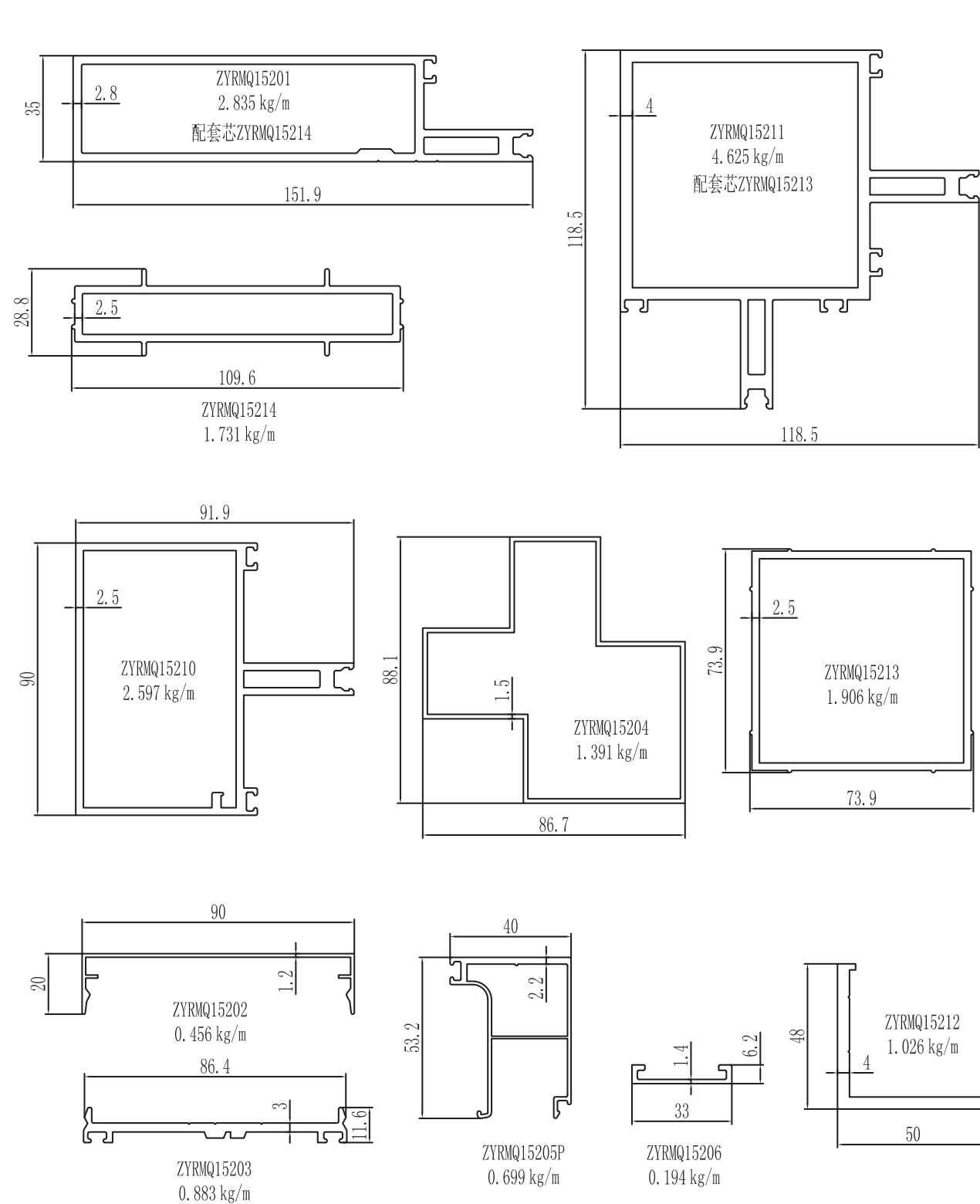

图中所示厚度及重量, 仅供参考。客户可根据需要订购, 按实际图纸为准。

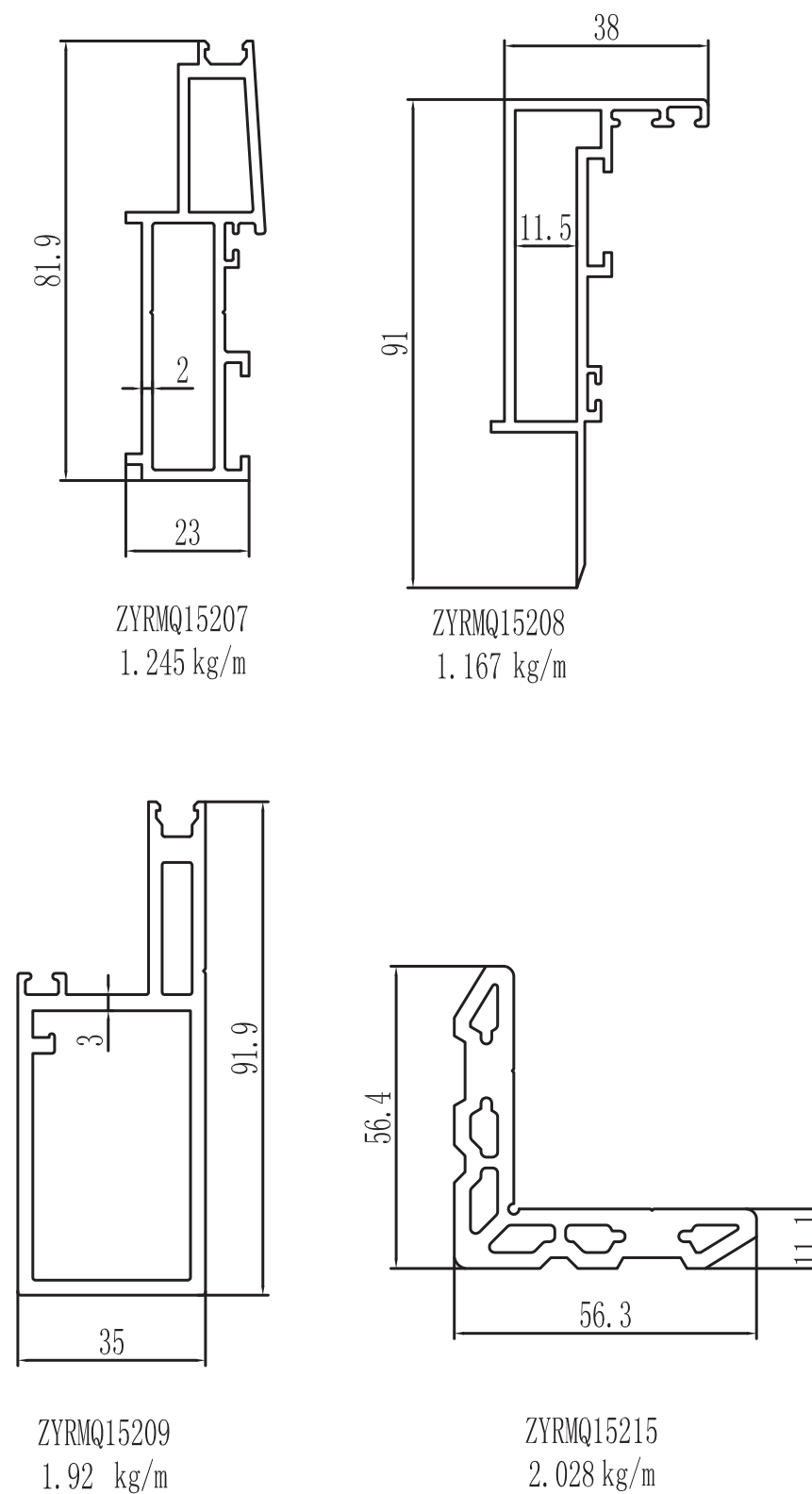

图中所示厚度及重量, 仅供参考。客户可根据需要订购, 按实际图纸为准。

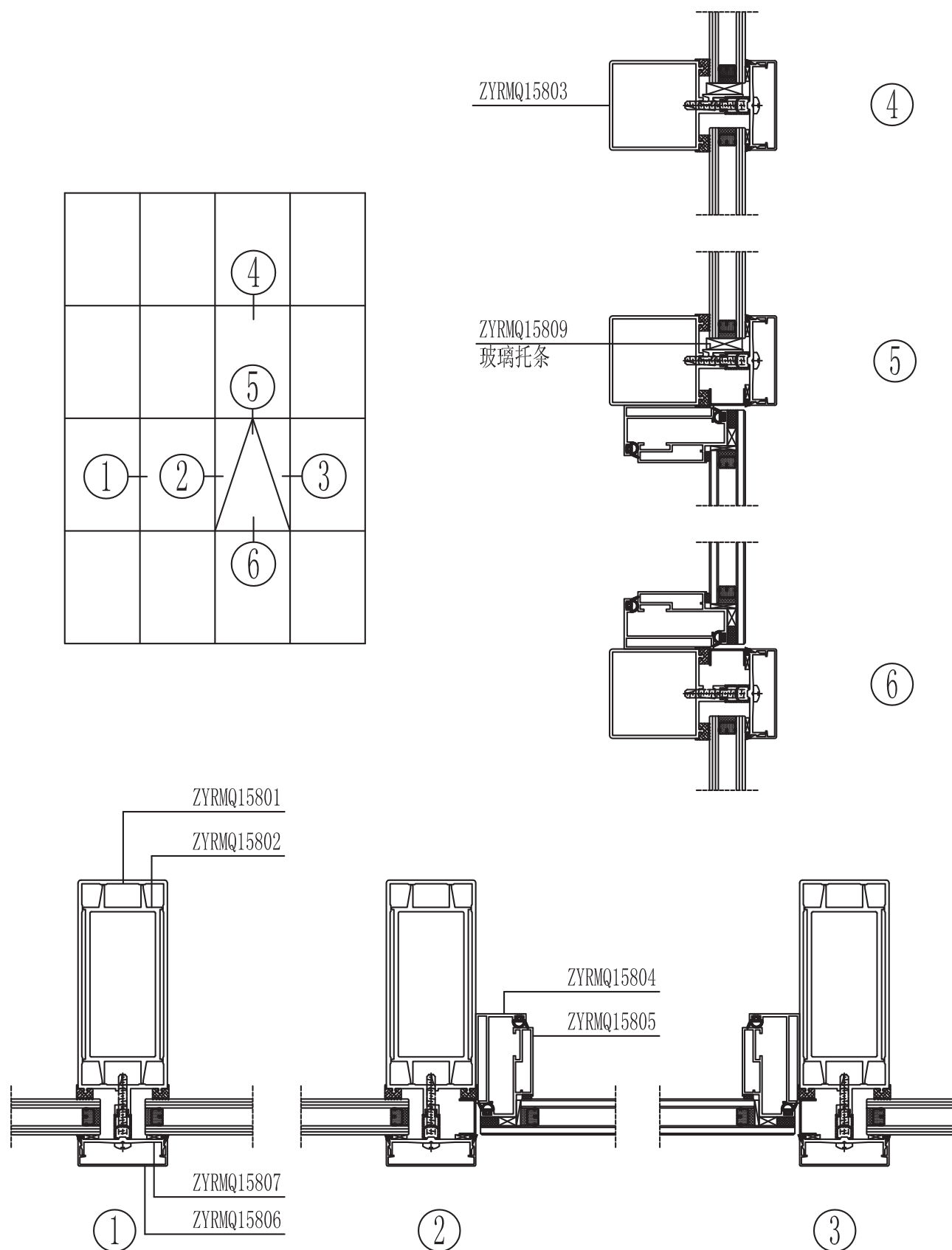

图中所示厚度及重量, 仅供参考。客户可根据需要订购, 按实际图纸为准。

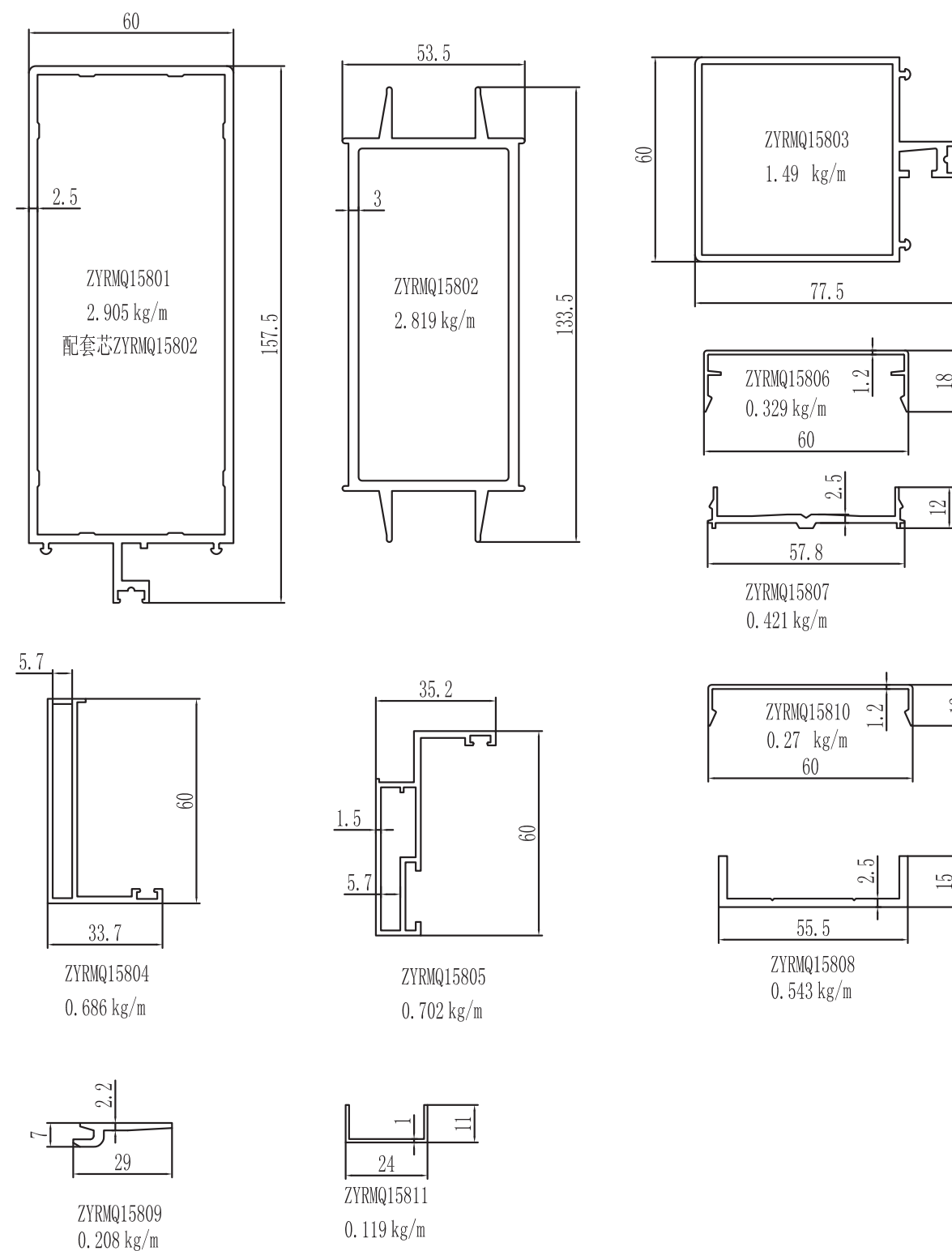

图中所示厚度及重量, 仅供参考。客户可根据需要订购, 按实际图纸为准。

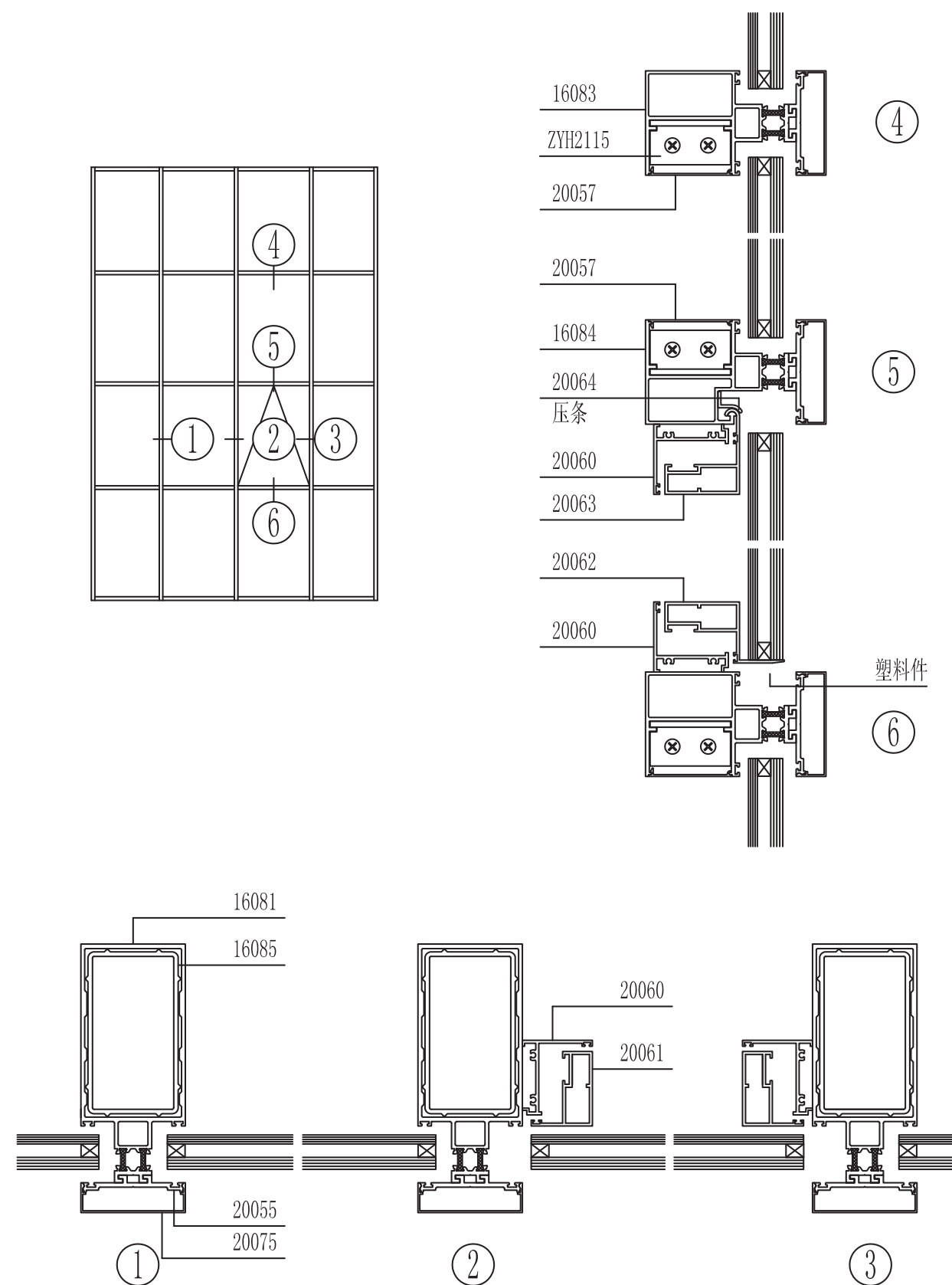

图中所示厚度及重量, 仅供参考。客户可根据需要订购, 按实际图纸为准。

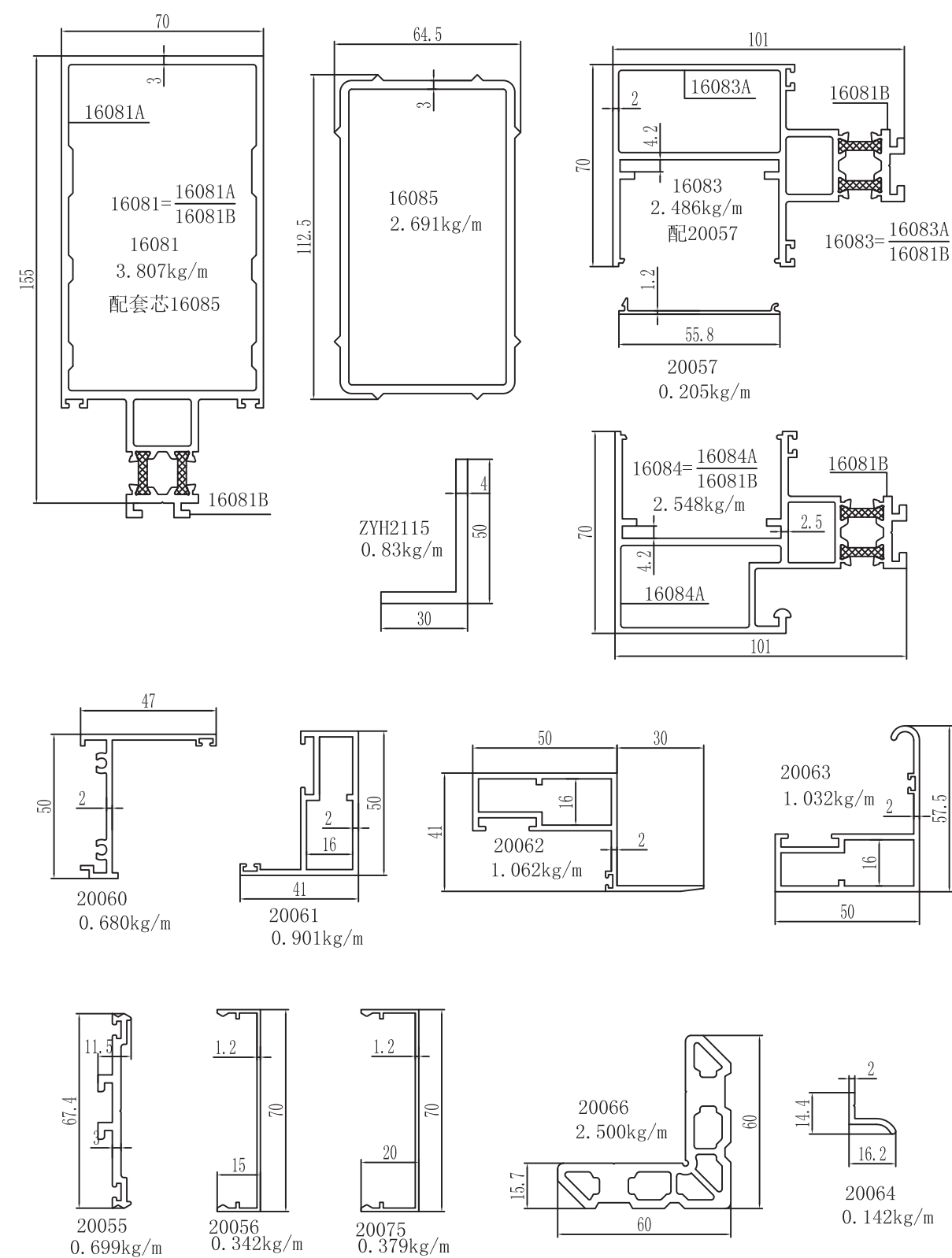

图中所示厚度及重量, 仅供参考。客户可根据需要订购, 按实际图纸为准。

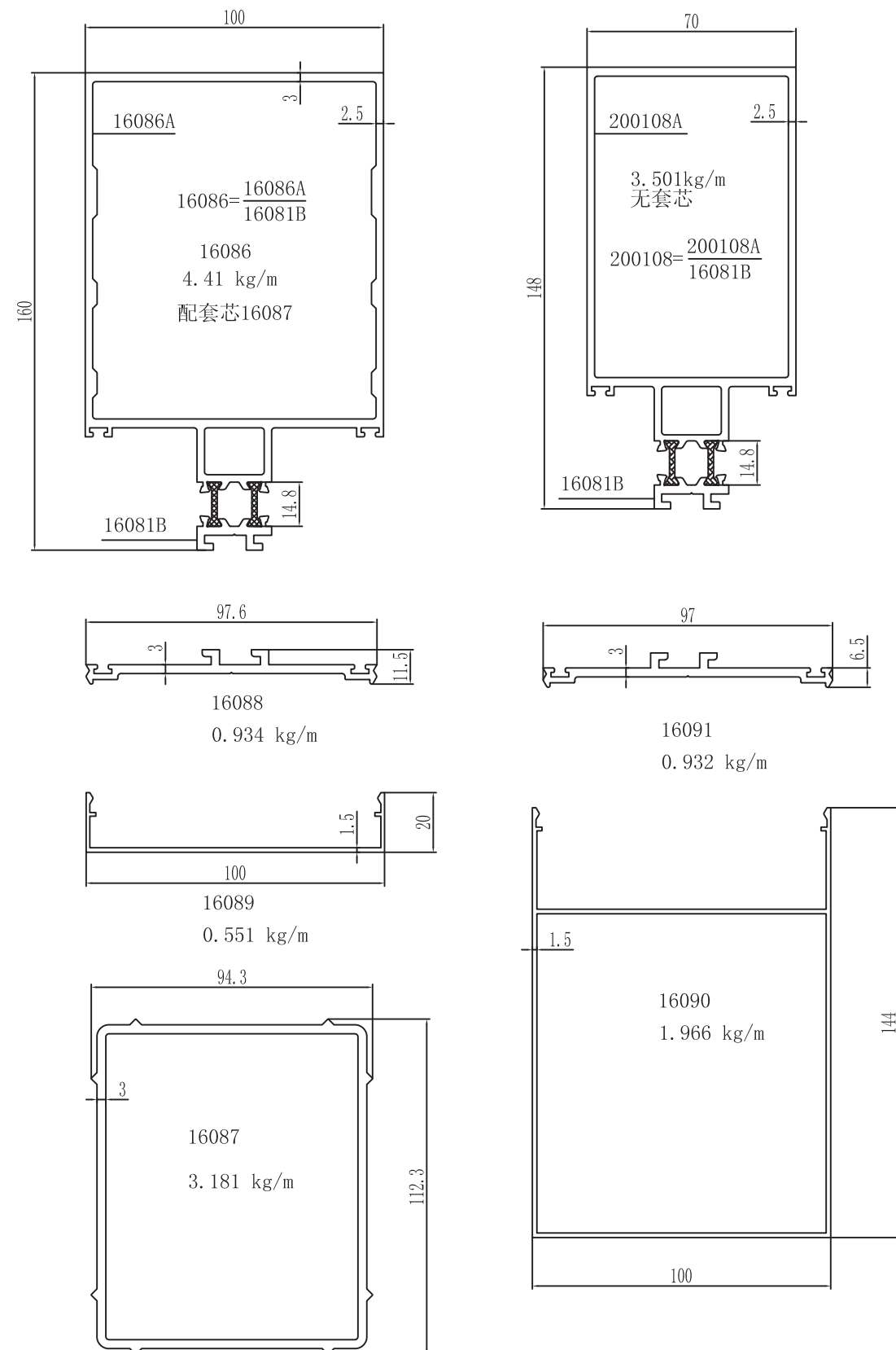

图中所示厚度及重量,仅供参考。客户可根据需要订购,按实际图纸为准。

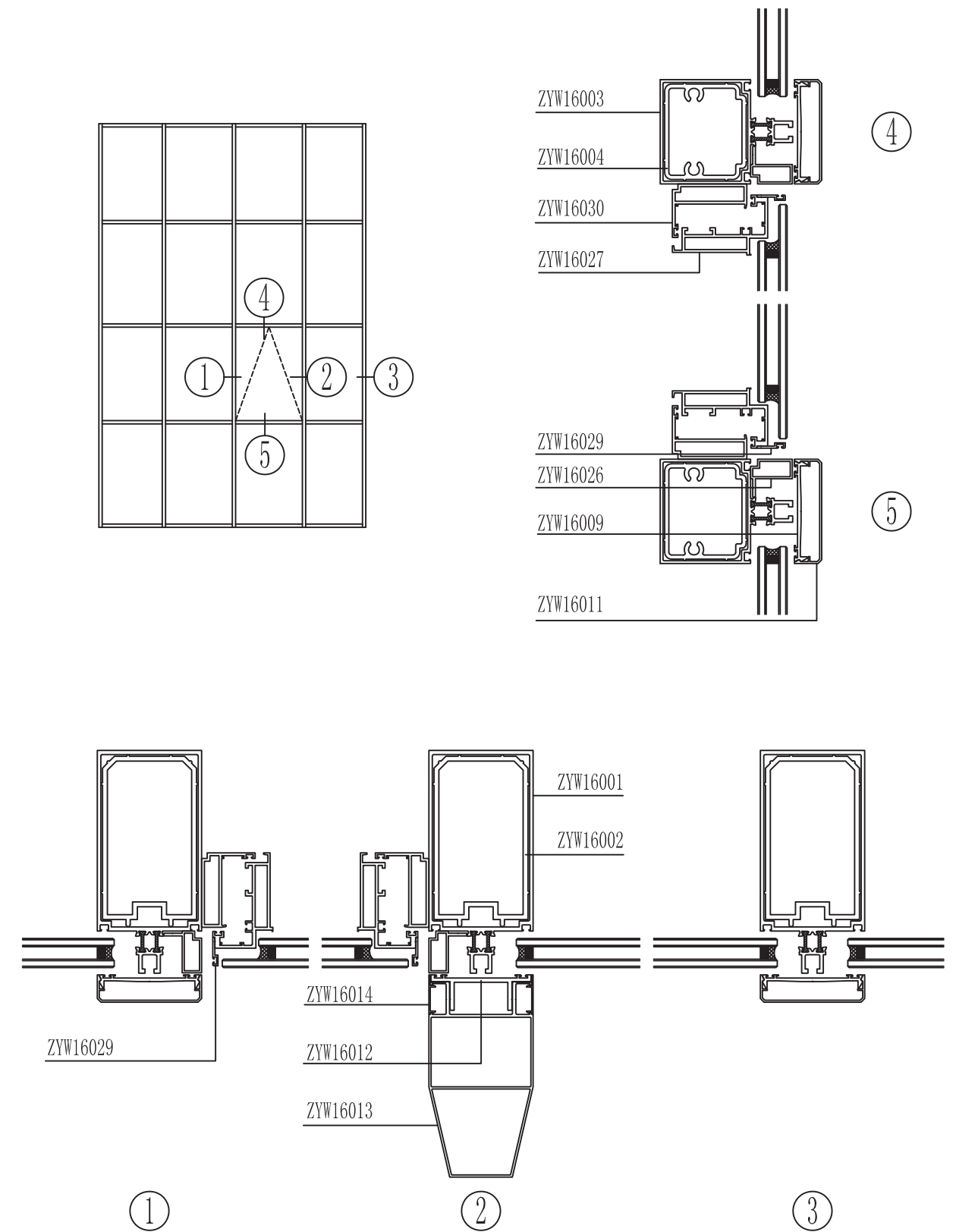

图中所示厚度及重量,仅供参考。客户可根据需要订购,按实际图纸为准。

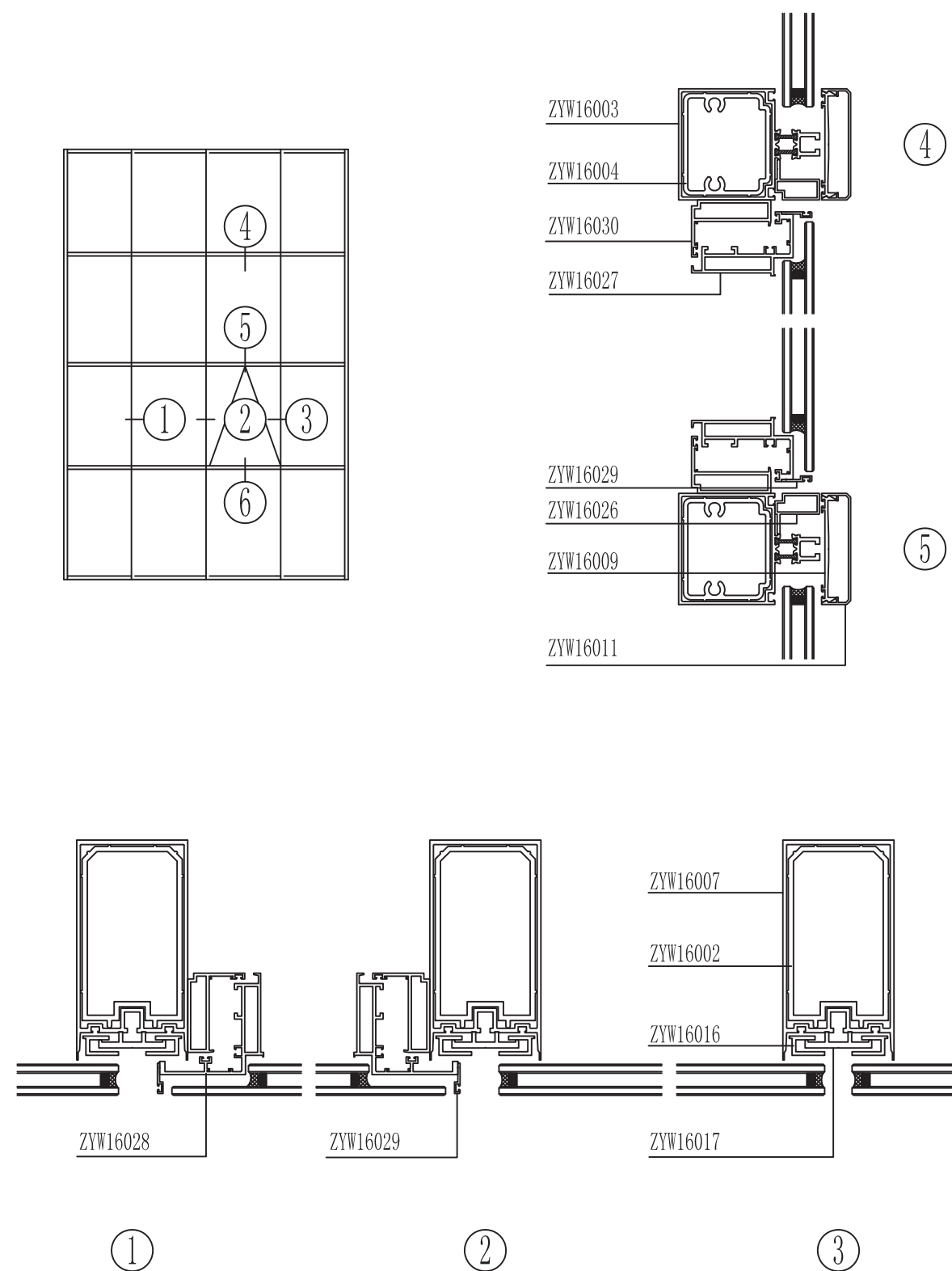

图中所示厚度及重量, 仅供参考。客户可根据需要订购, 按实际图纸为准。

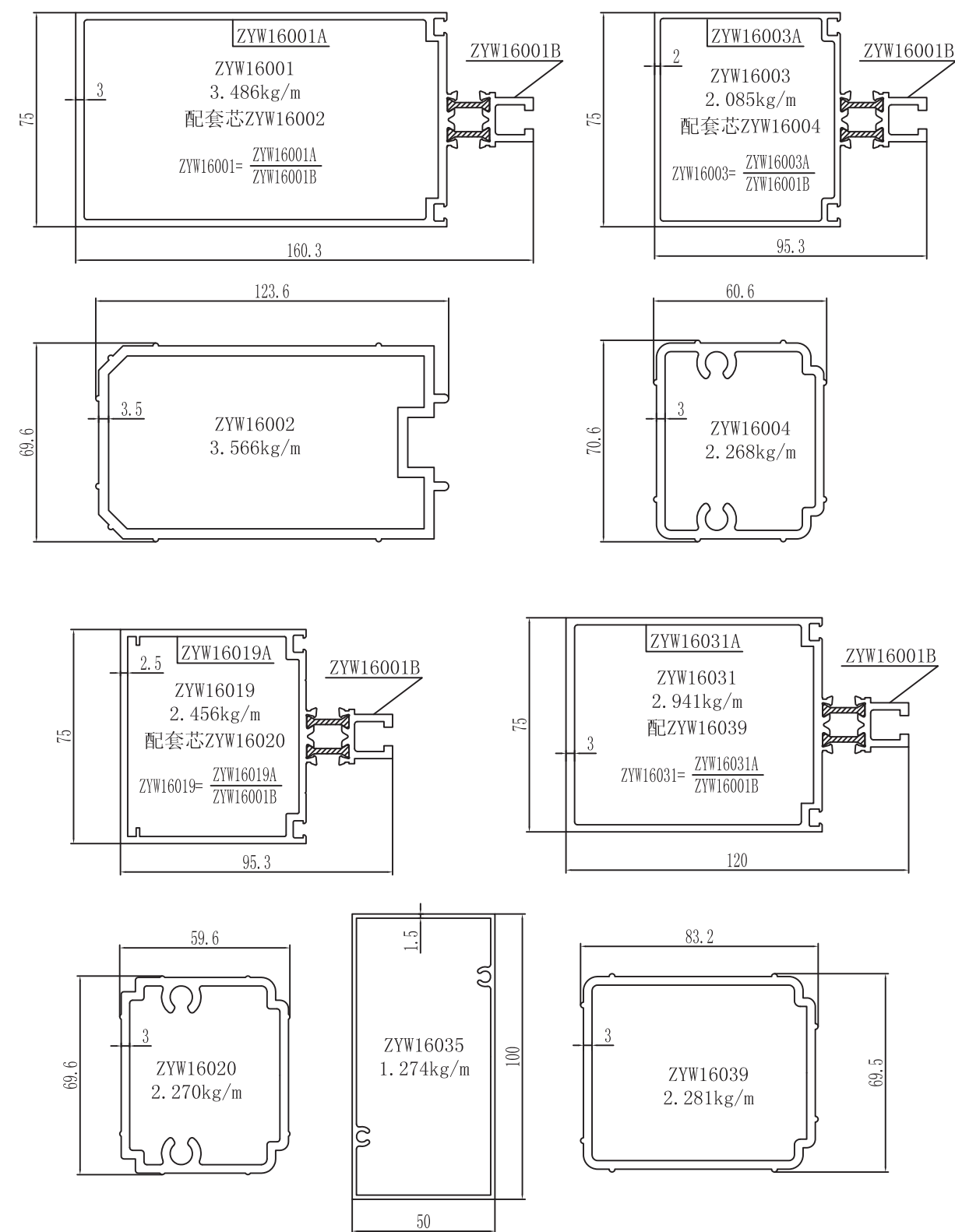

图中所示厚度及重量, 仅供参考。客户可根据需要订购, 按实际图纸为准。

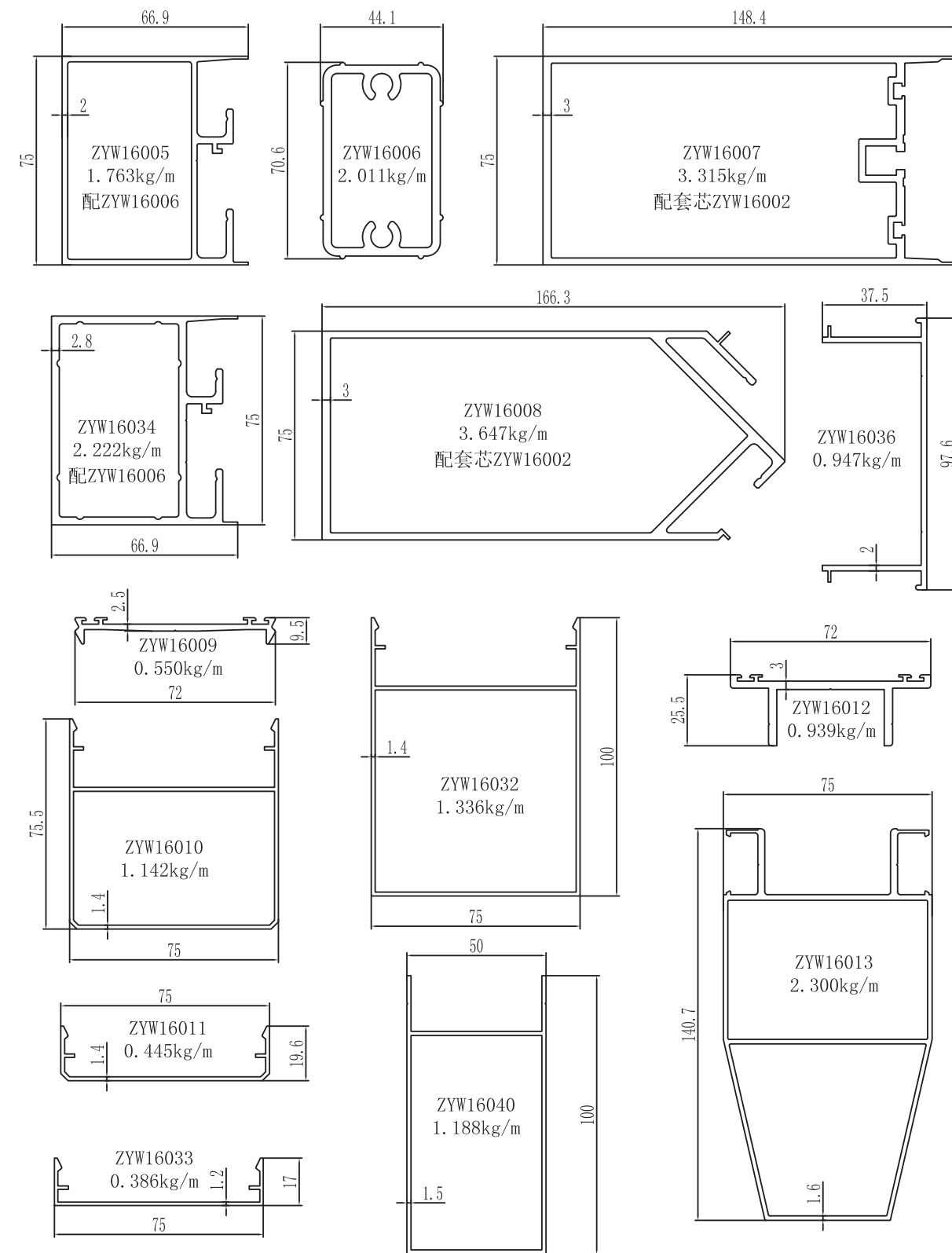

图中所示厚度及重量, 仅供参考。客户可根据需要订购, 按实际图纸为准。

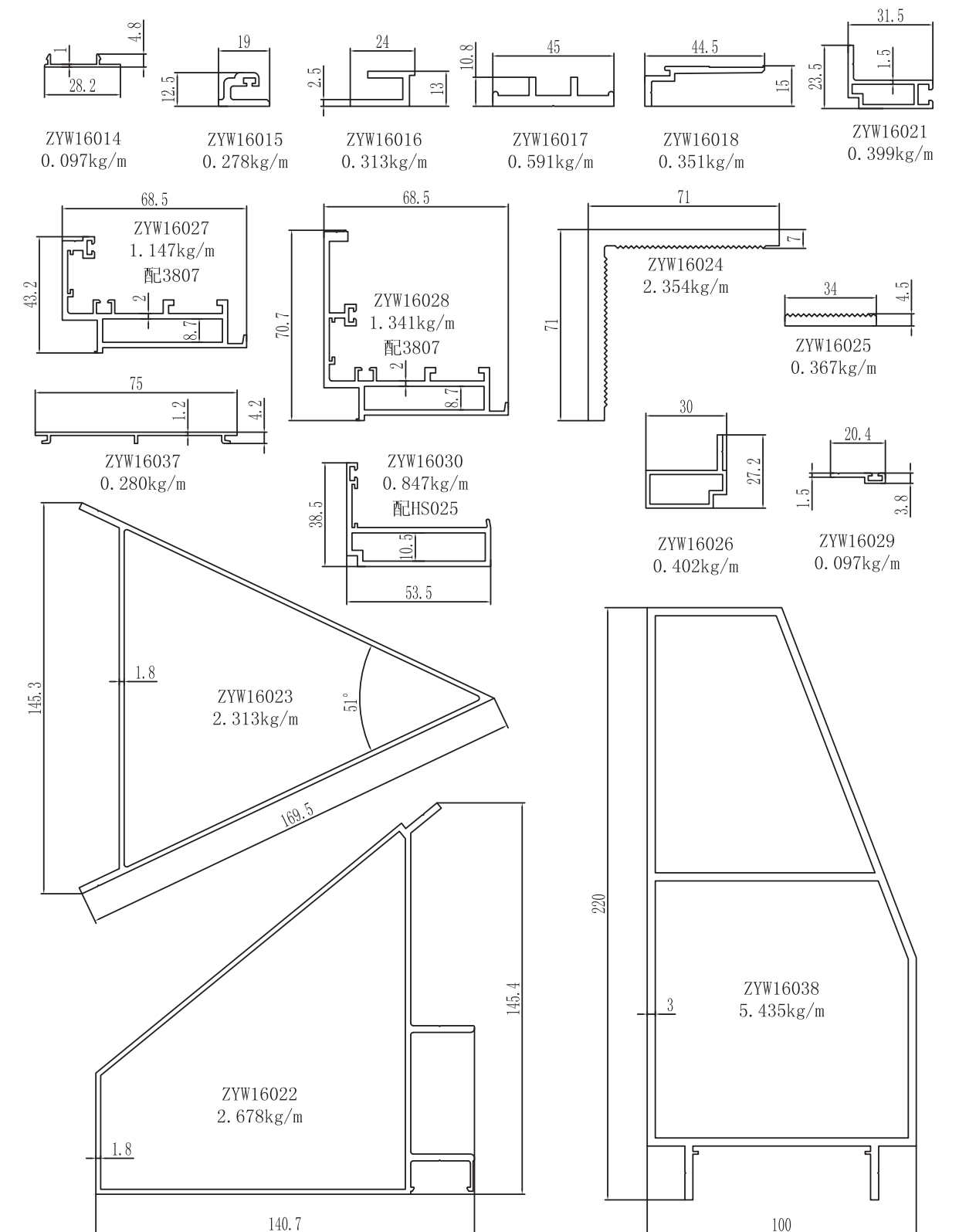

图中所示厚度及重量, 仅供参考。客户可根据需要订购, 按实际图纸为准。

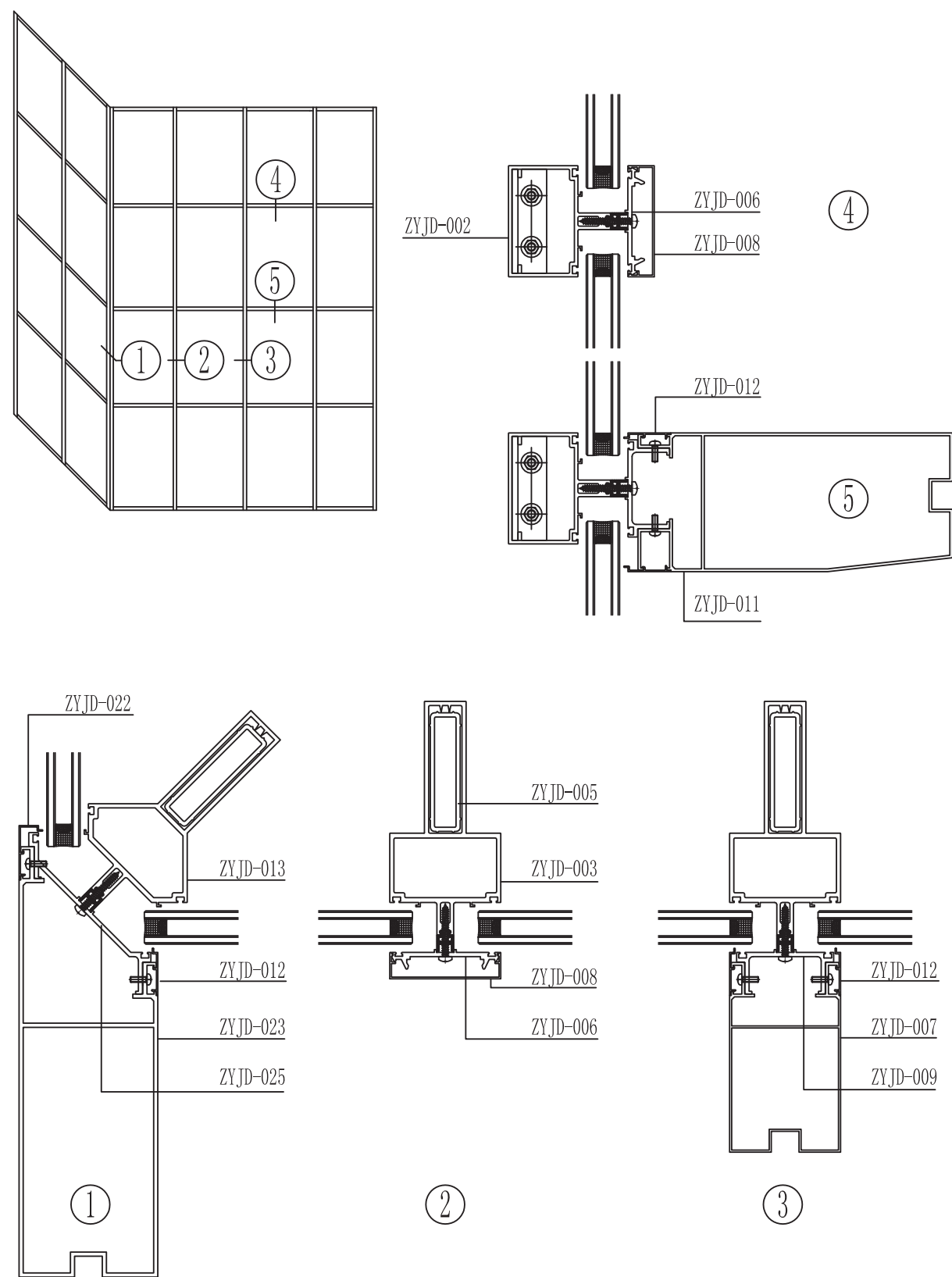

图中所示厚度及重量, 仅供参考。客户可根据需要订购, 按实际图纸为准。

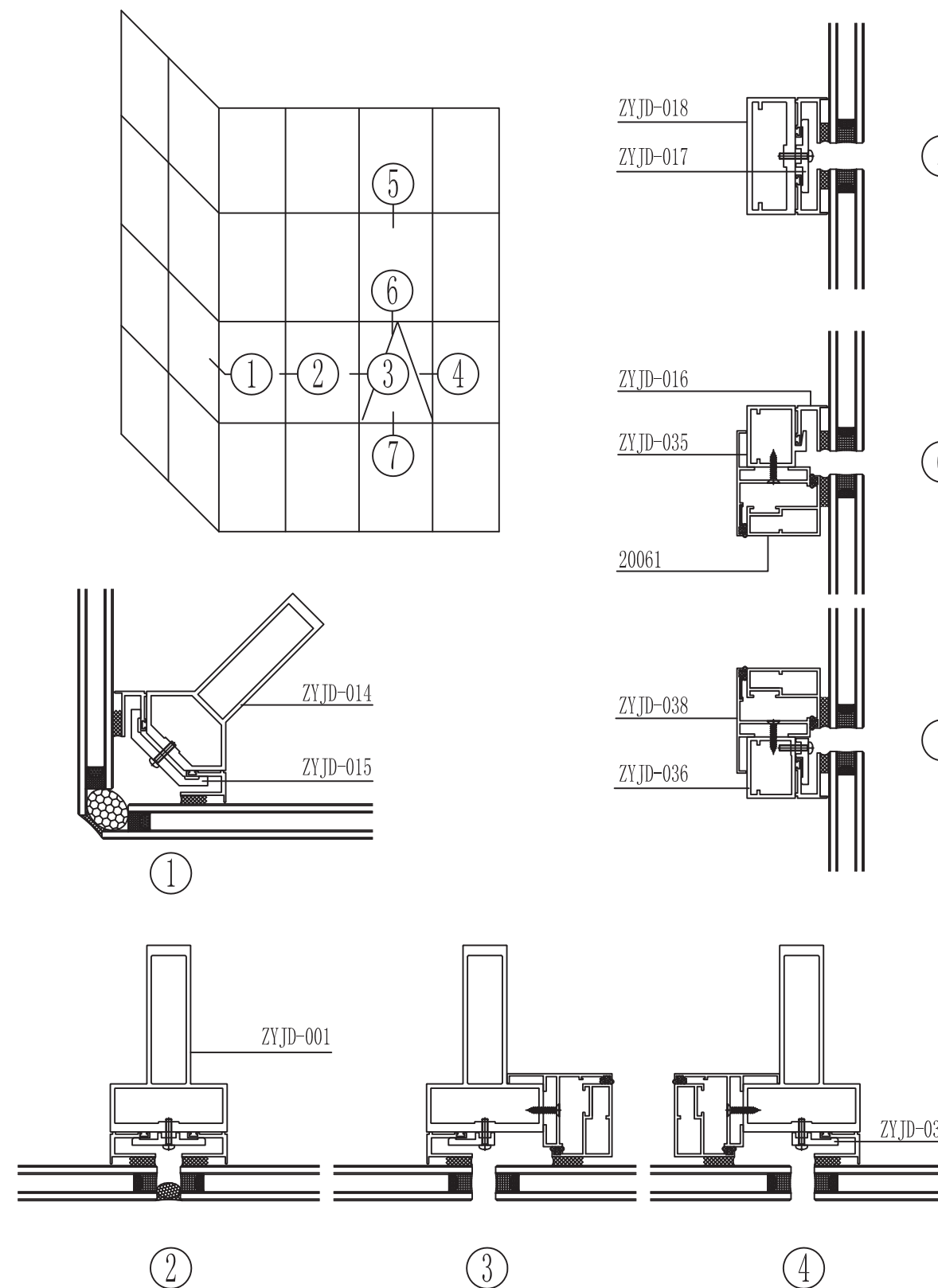

图中所示厚度及重量, 仅供参考。客户可根据需要订购, 按实际图纸为准。

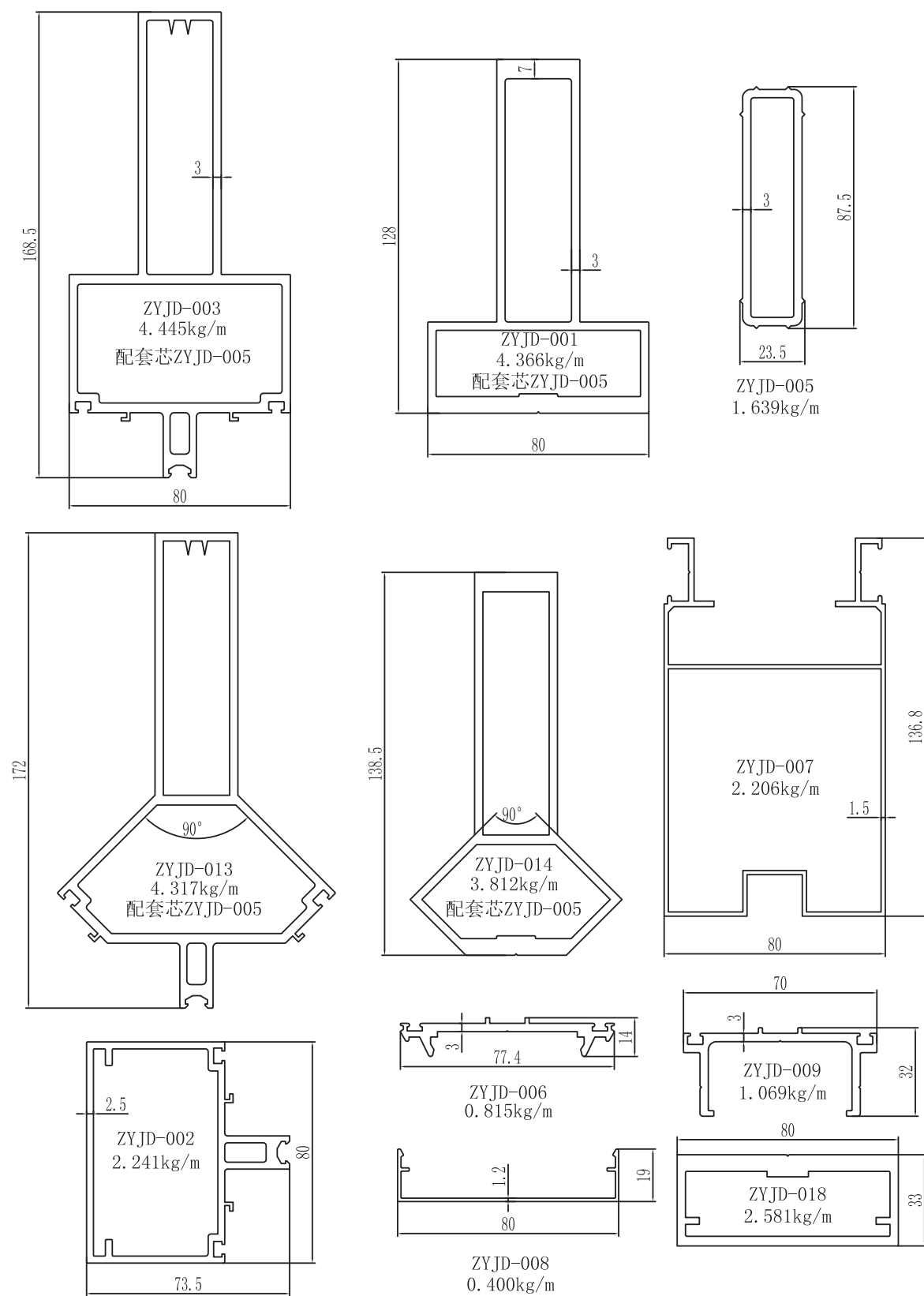

图中所示厚度及重量，仅供参考。客户可根据需要订购，按实际图纸为准。

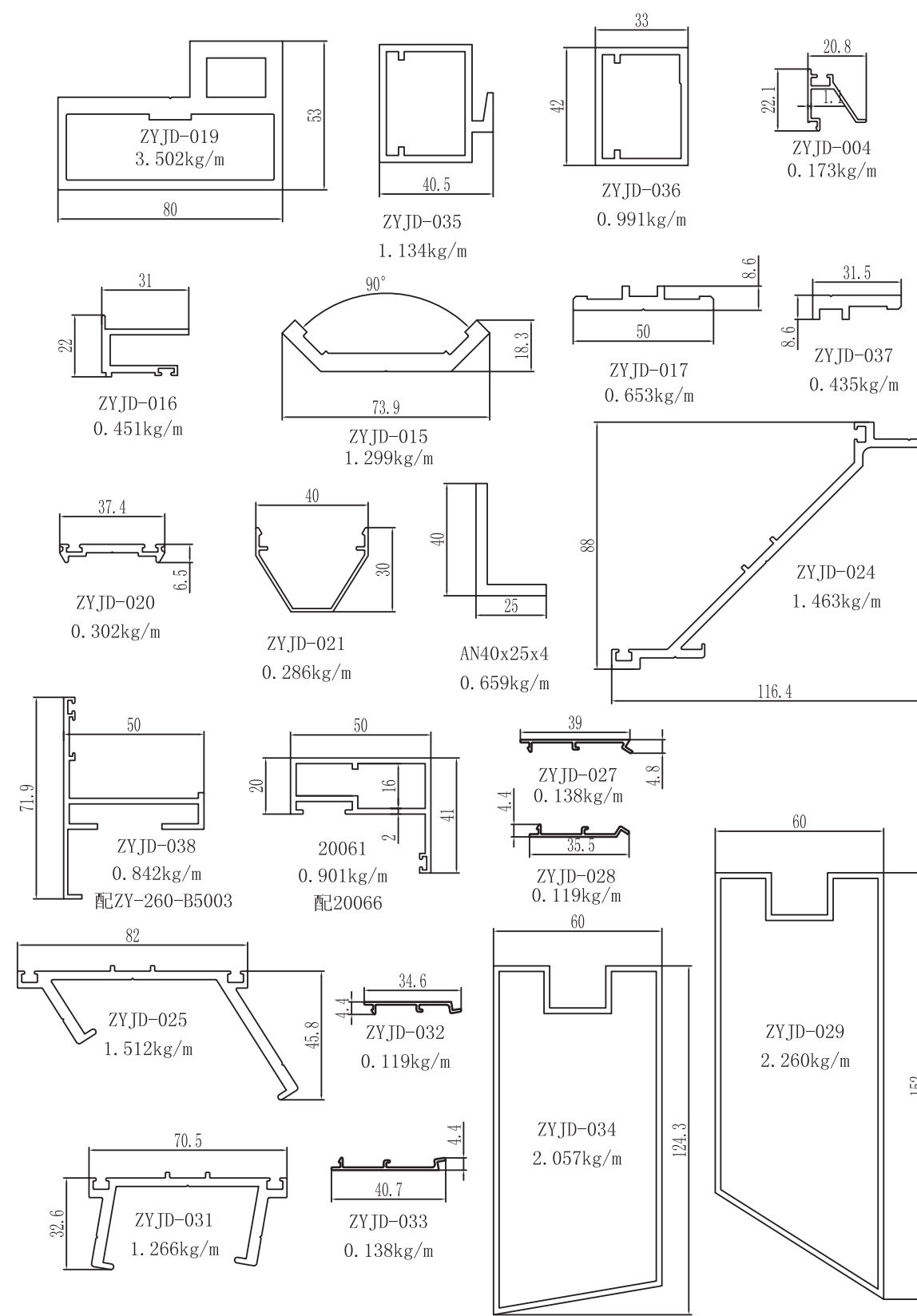

图中所示厚度及重量，仅供参考。客户可根据需要订购，按实际图纸为准。

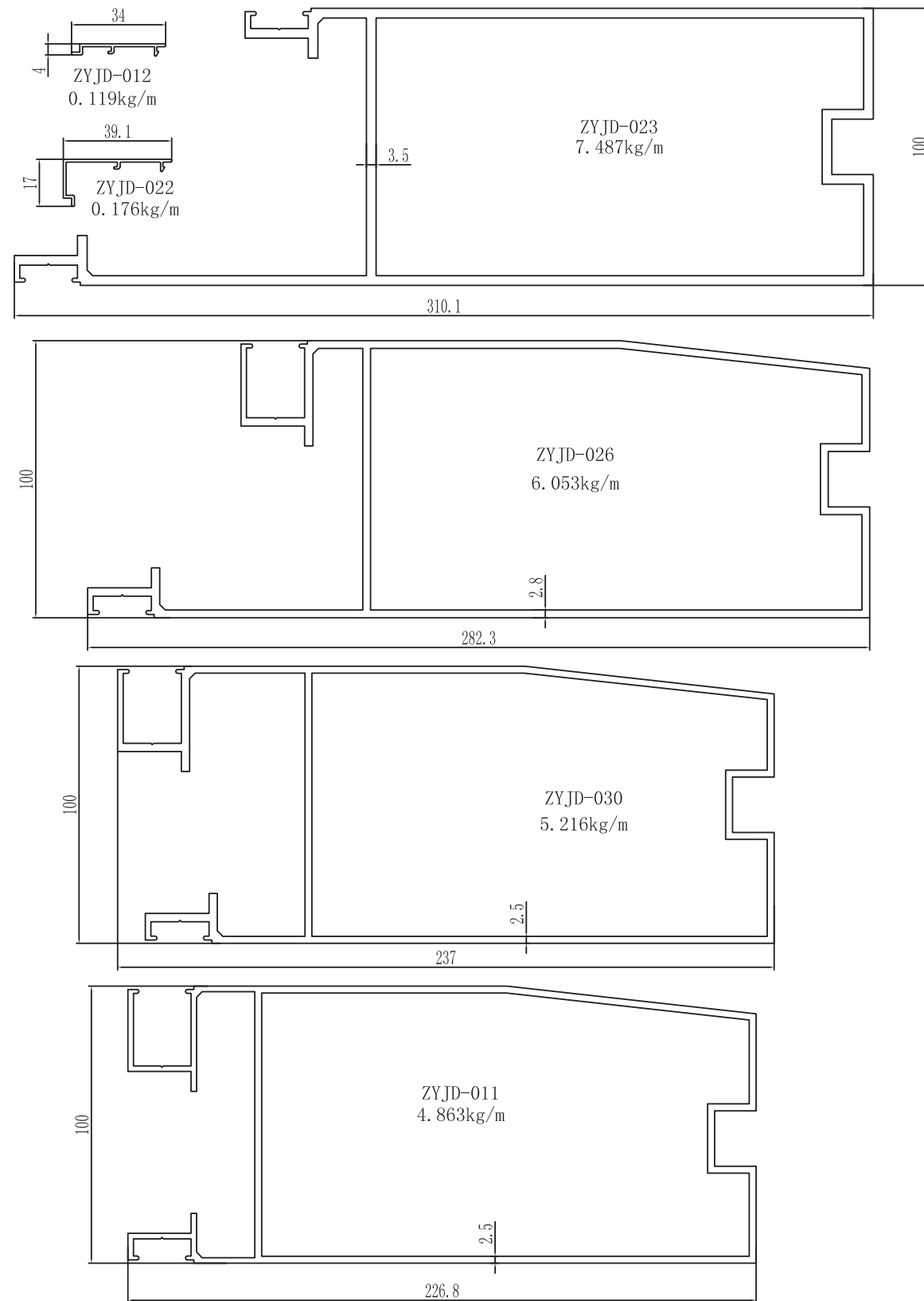

图中所示厚度及重量，仅供参考。客户可根据需要订购，按实际图纸为准。

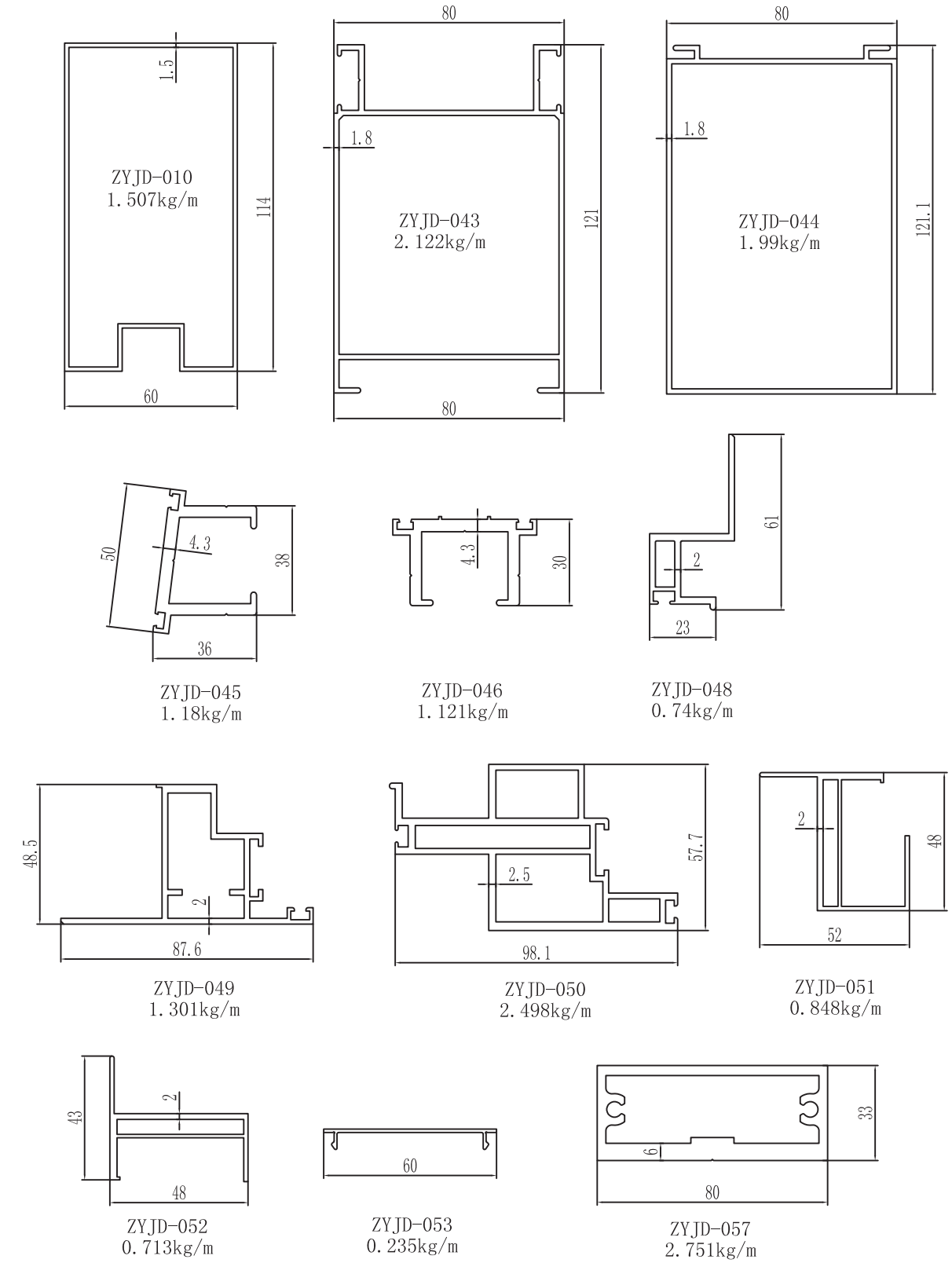

图中所示厚度及重量，仅供参考。客户可根据需要订购，按实际图纸为准。

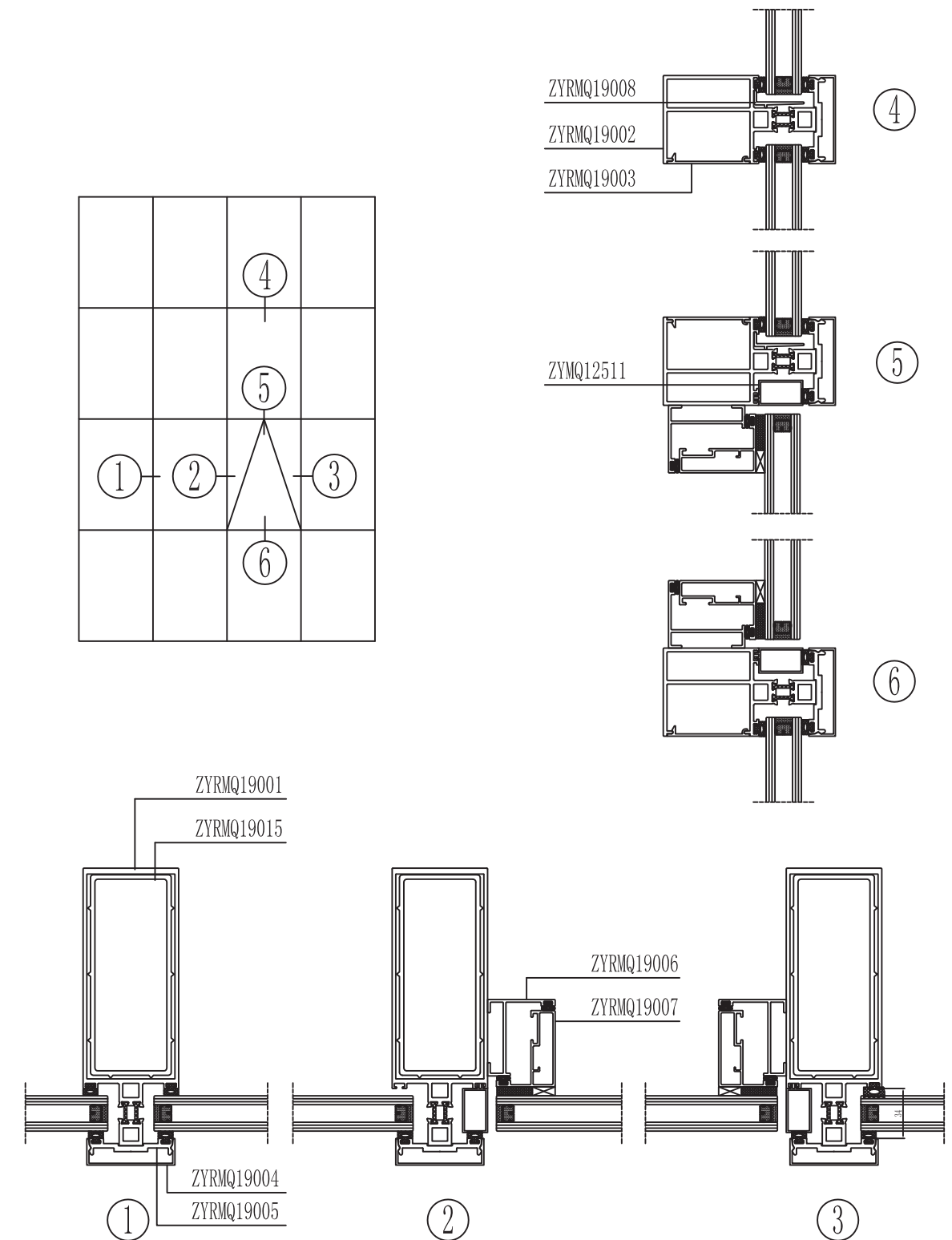
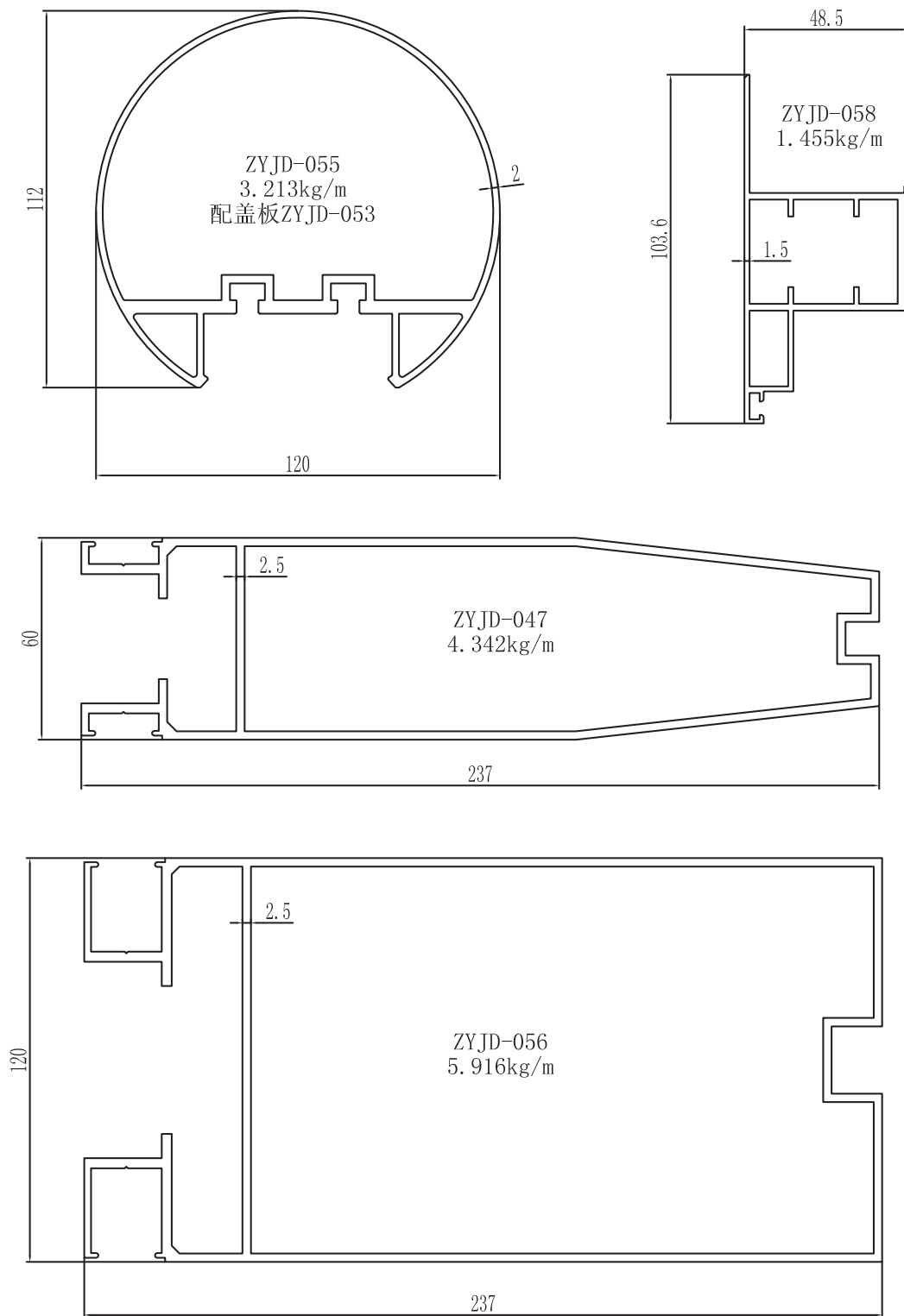

图中所示厚度及重量，仅供参考。客户可根据需要订购，按实际图纸为准。

图中所示厚度及重量，仅供参考。客户可根据需要订购，按实际图纸为准。

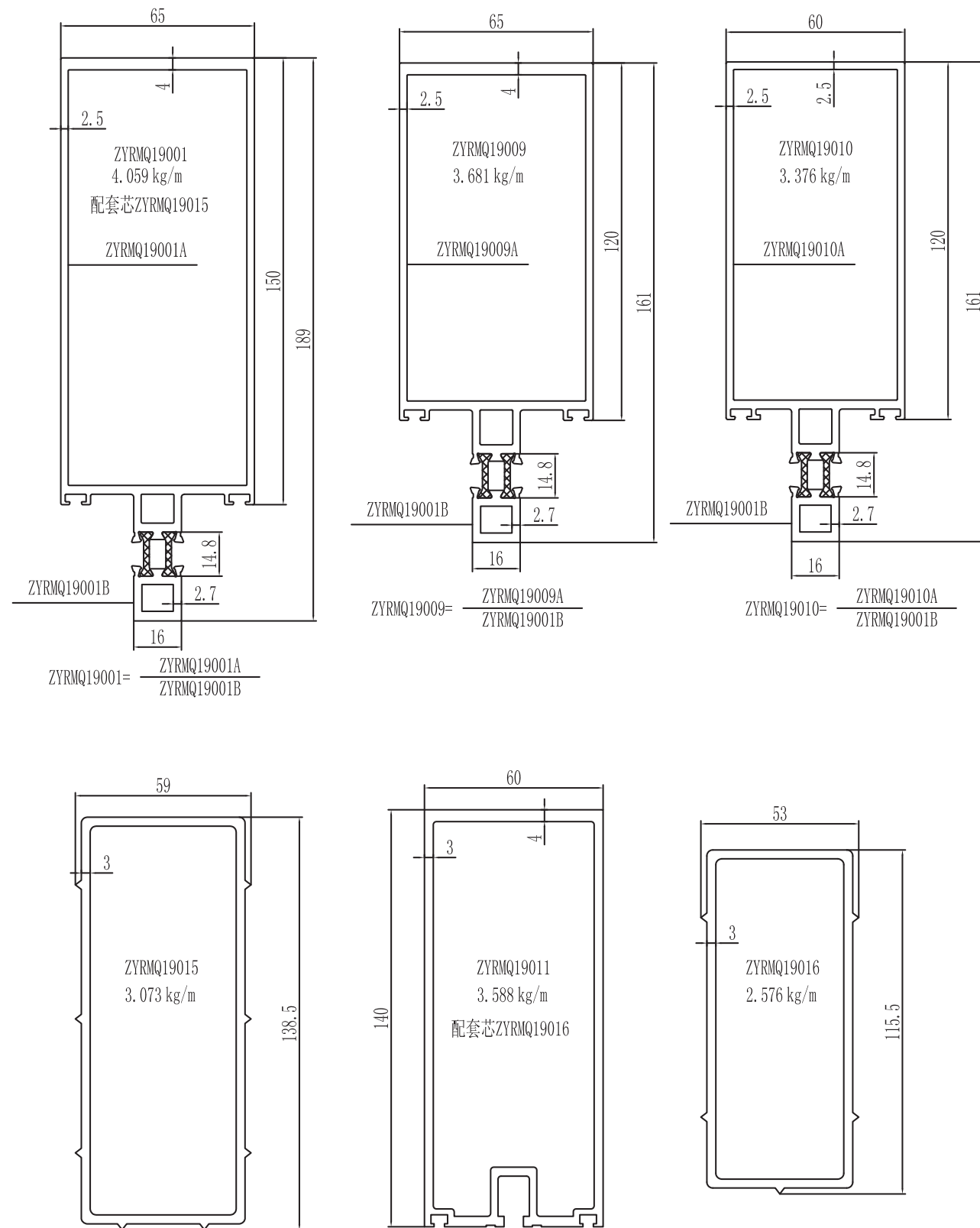

图中所示厚度及重量, 仅供参考。客户可根据需要订购, 按实际图纸为准。

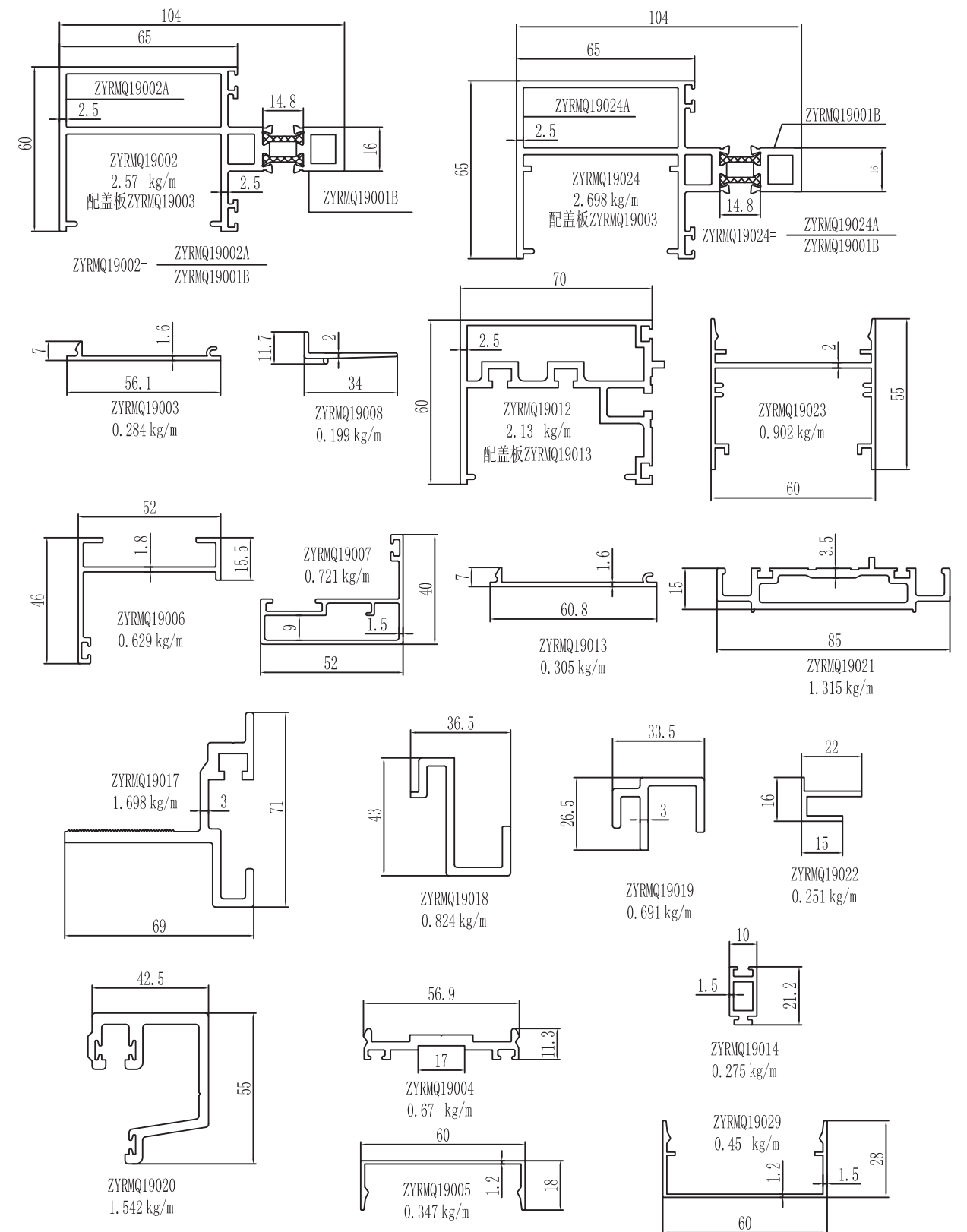

图中所示厚度及重量, 仅供参考。客户可根据需要订购, 按实际图纸为准。

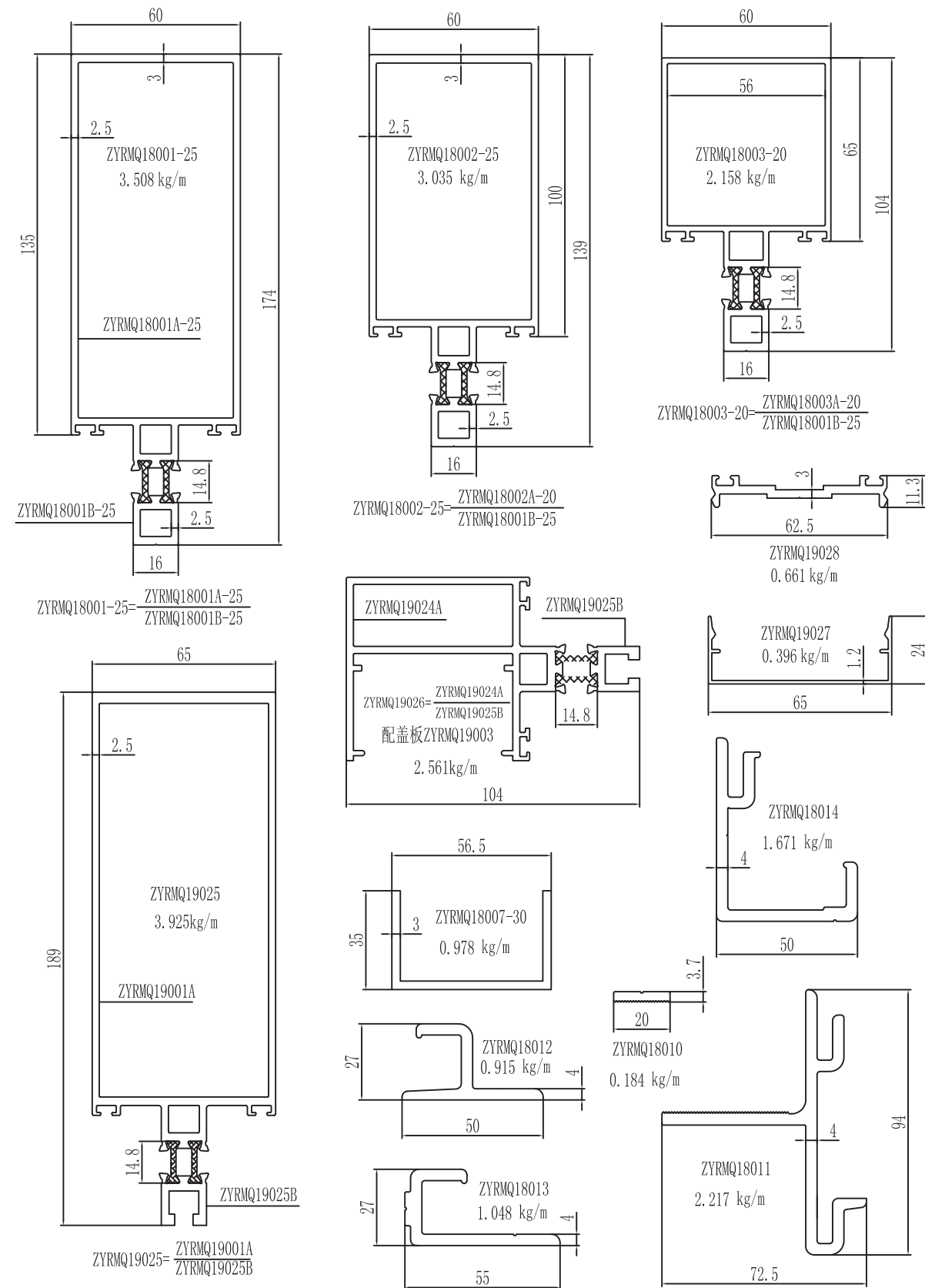

图中所示厚度及重量,仅供参考。客户可根据需要订购,按实际图纸为准。

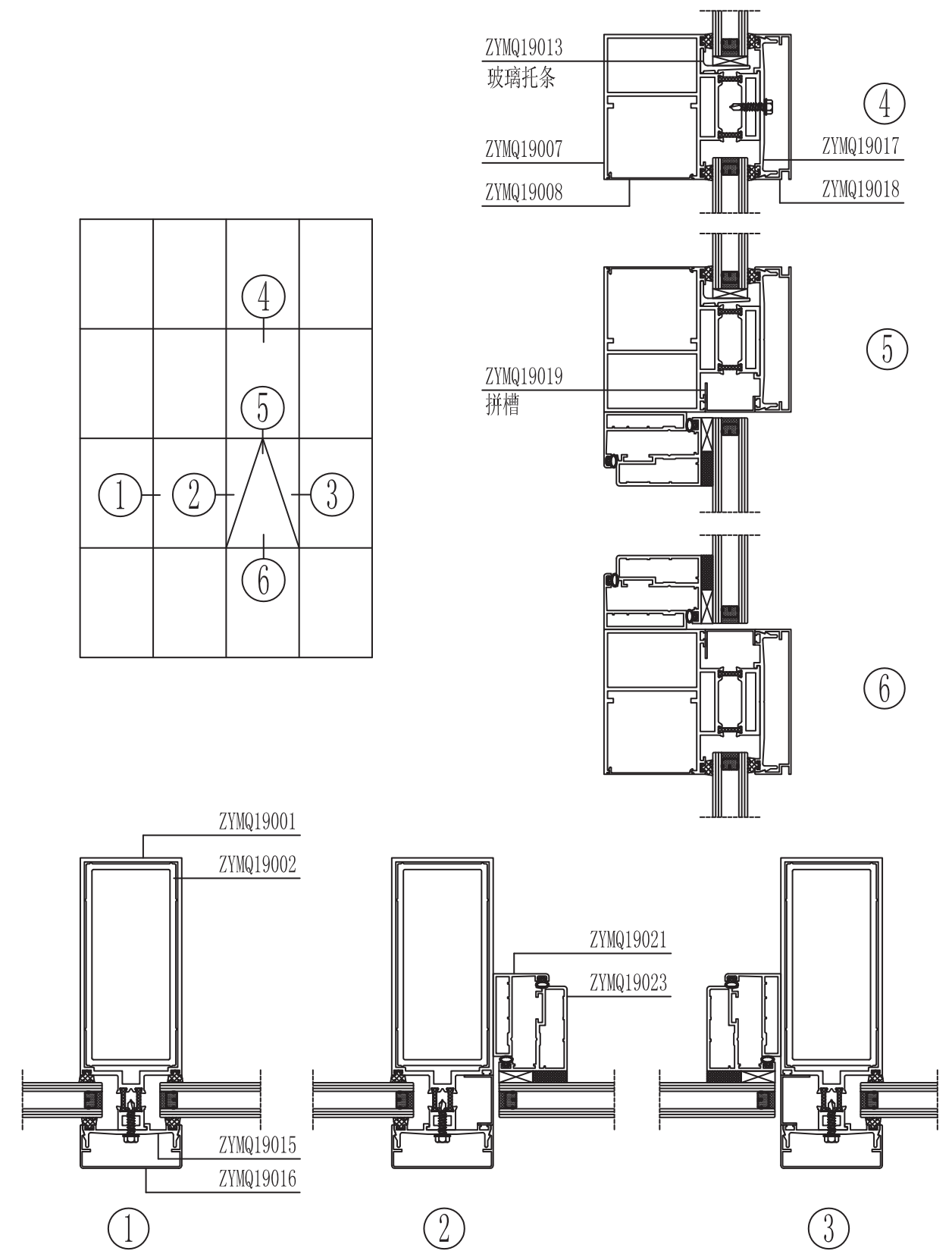

图中所示厚度及重量,仅供参考。客户可根据需要订购,按实际图纸为准。

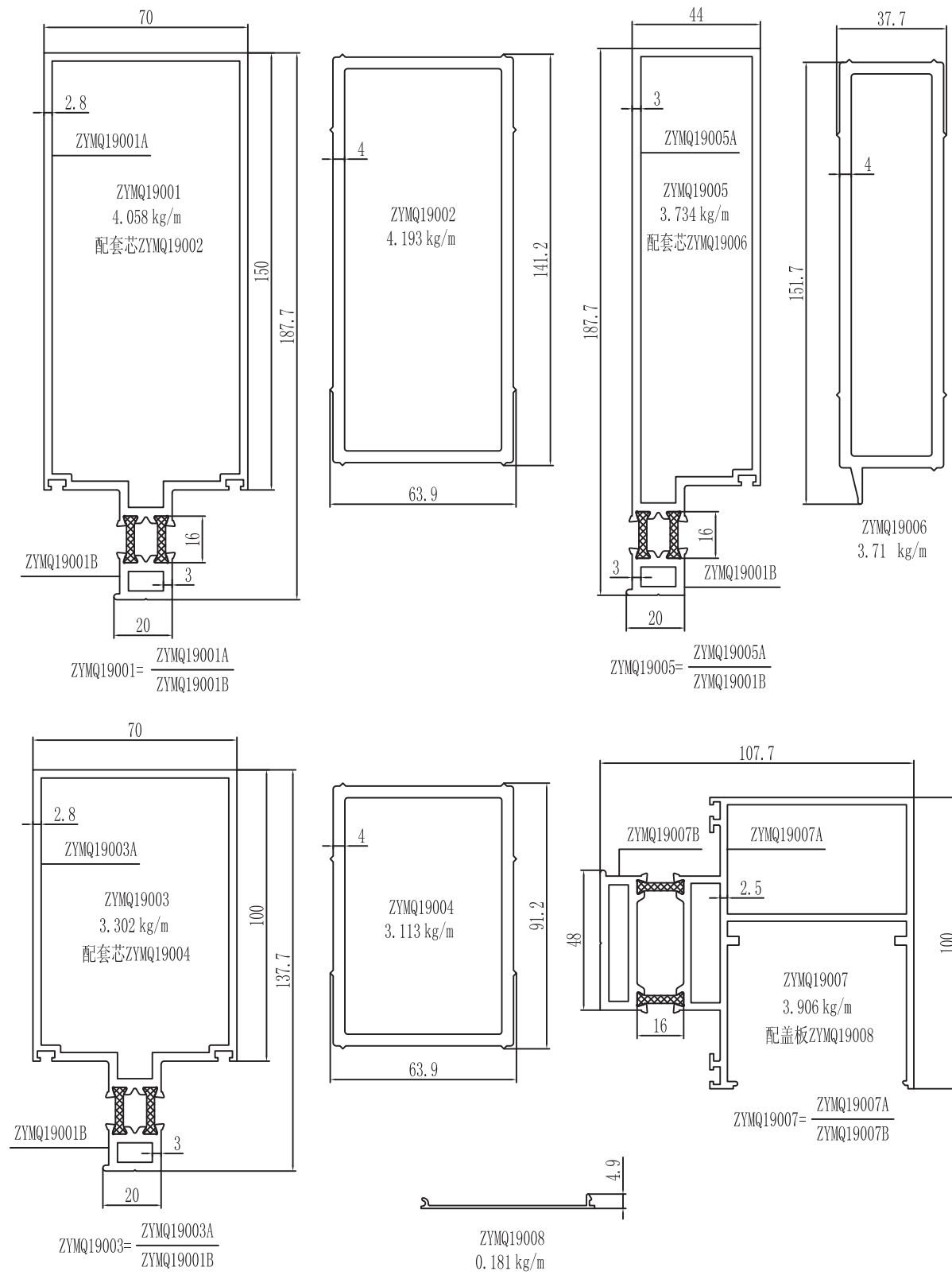

图中所示厚度及重量,仅供参考。客户可根据需要订购,按实际图纸为准。

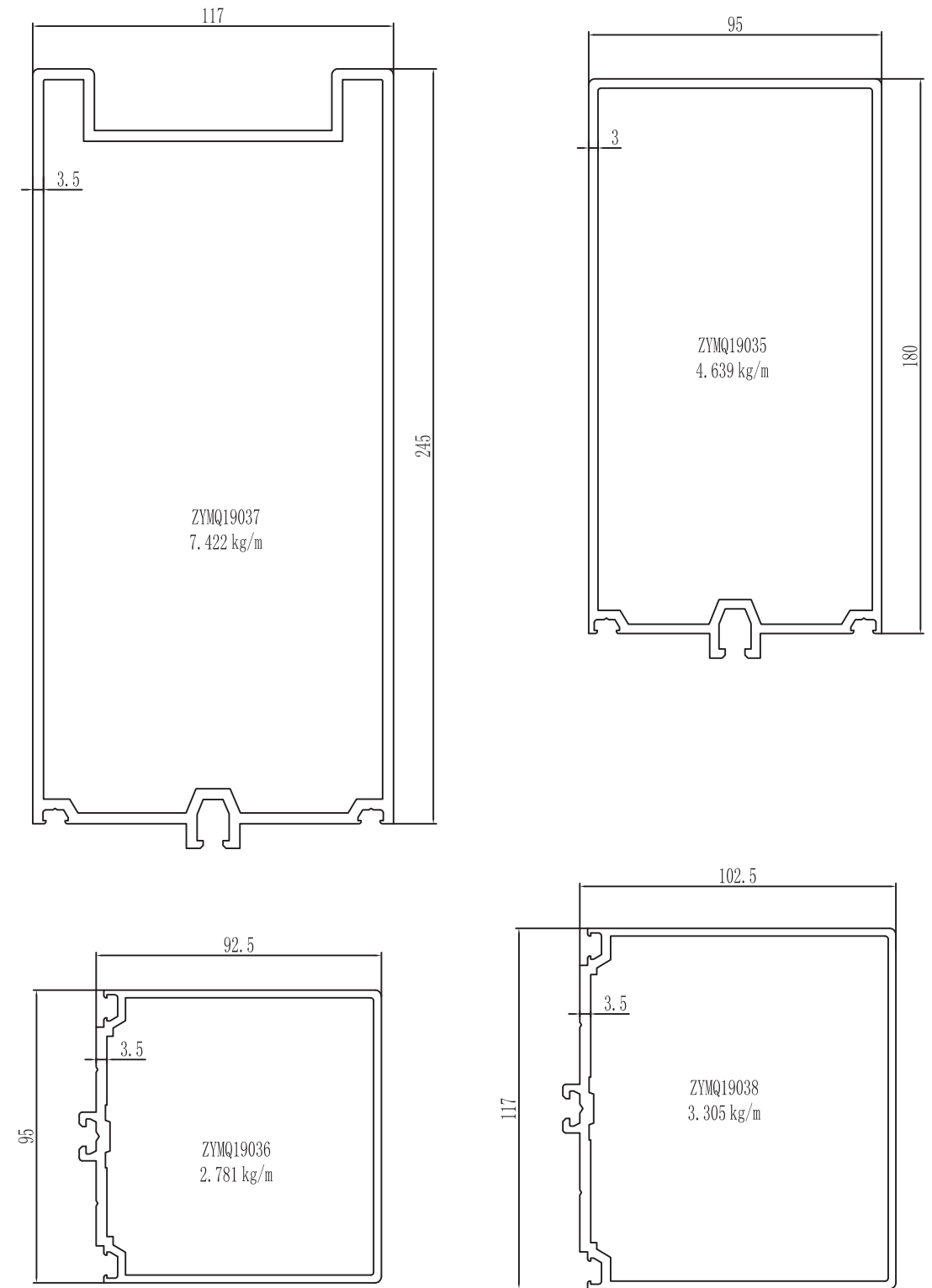

图中所示厚度及重量,仅供参考。客户可根据需要订购,按实际图纸为准。

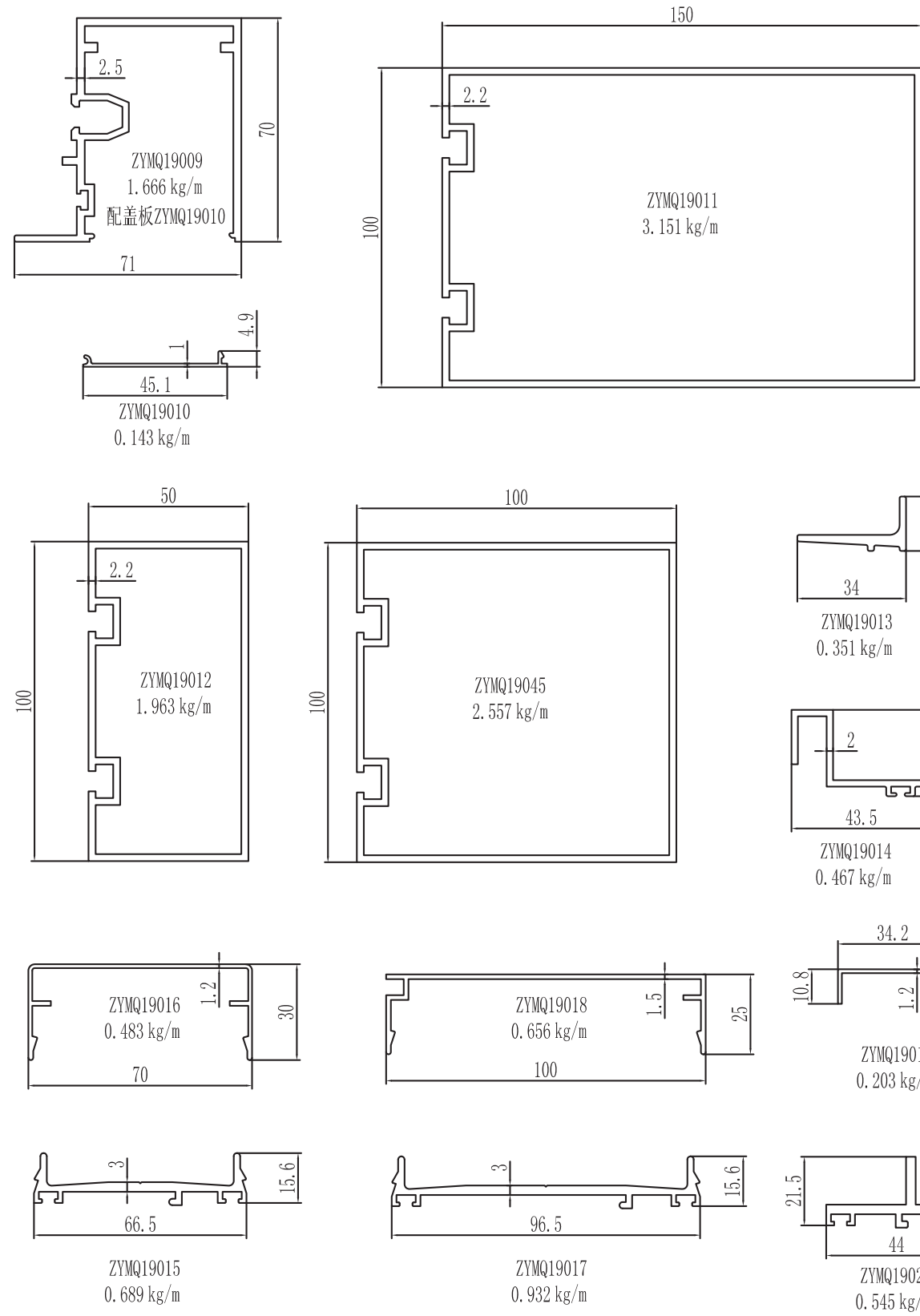

图中所示厚度及重量,仅供参考。客户可根据需要订购,按实际图纸为准。

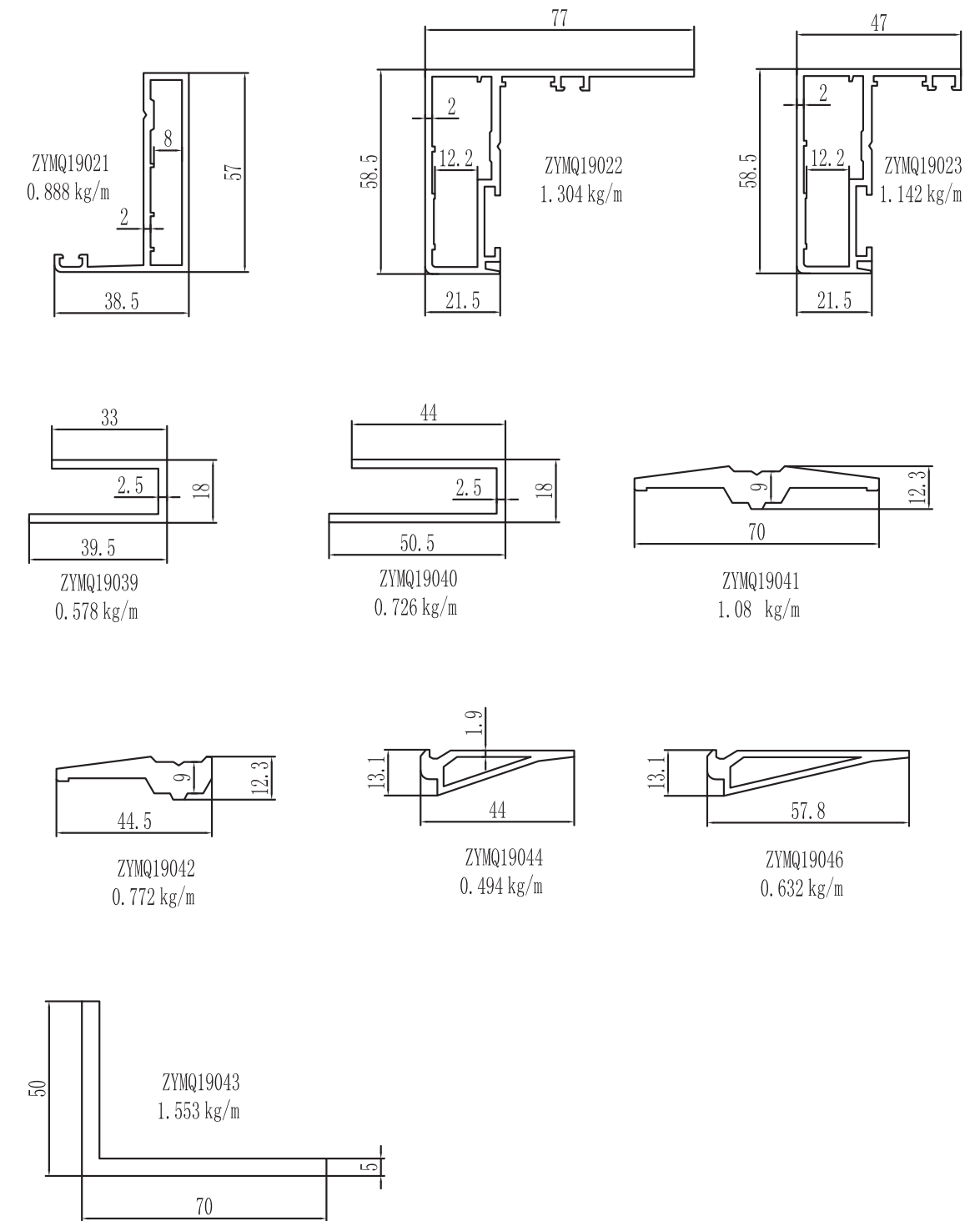

图中所示厚度及重量,仅供参考。客户可根据需要订购,按实际图纸为准。

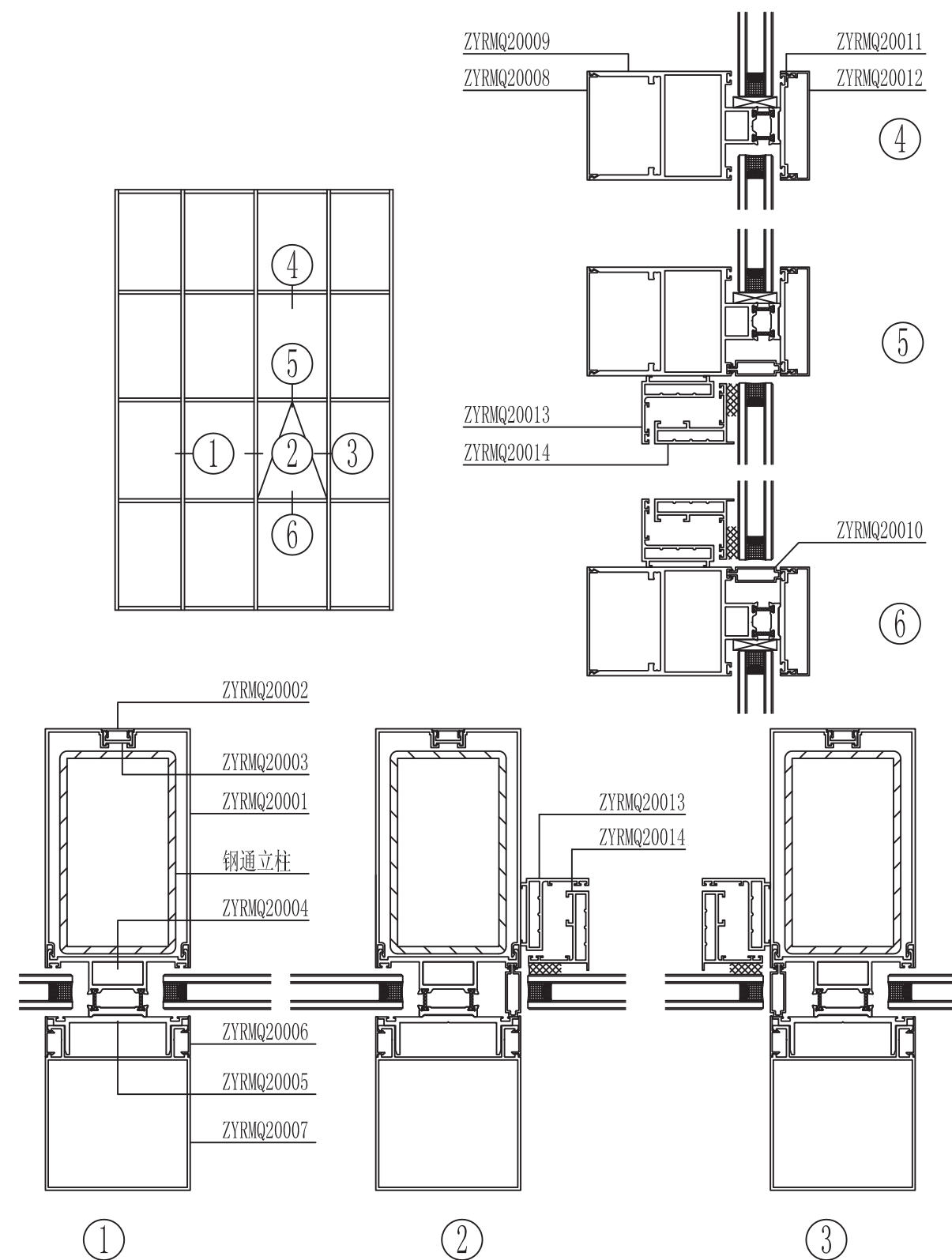

图中所示厚度及重量, 仅供参考。客户可根据需要订购, 按实际图纸为准。

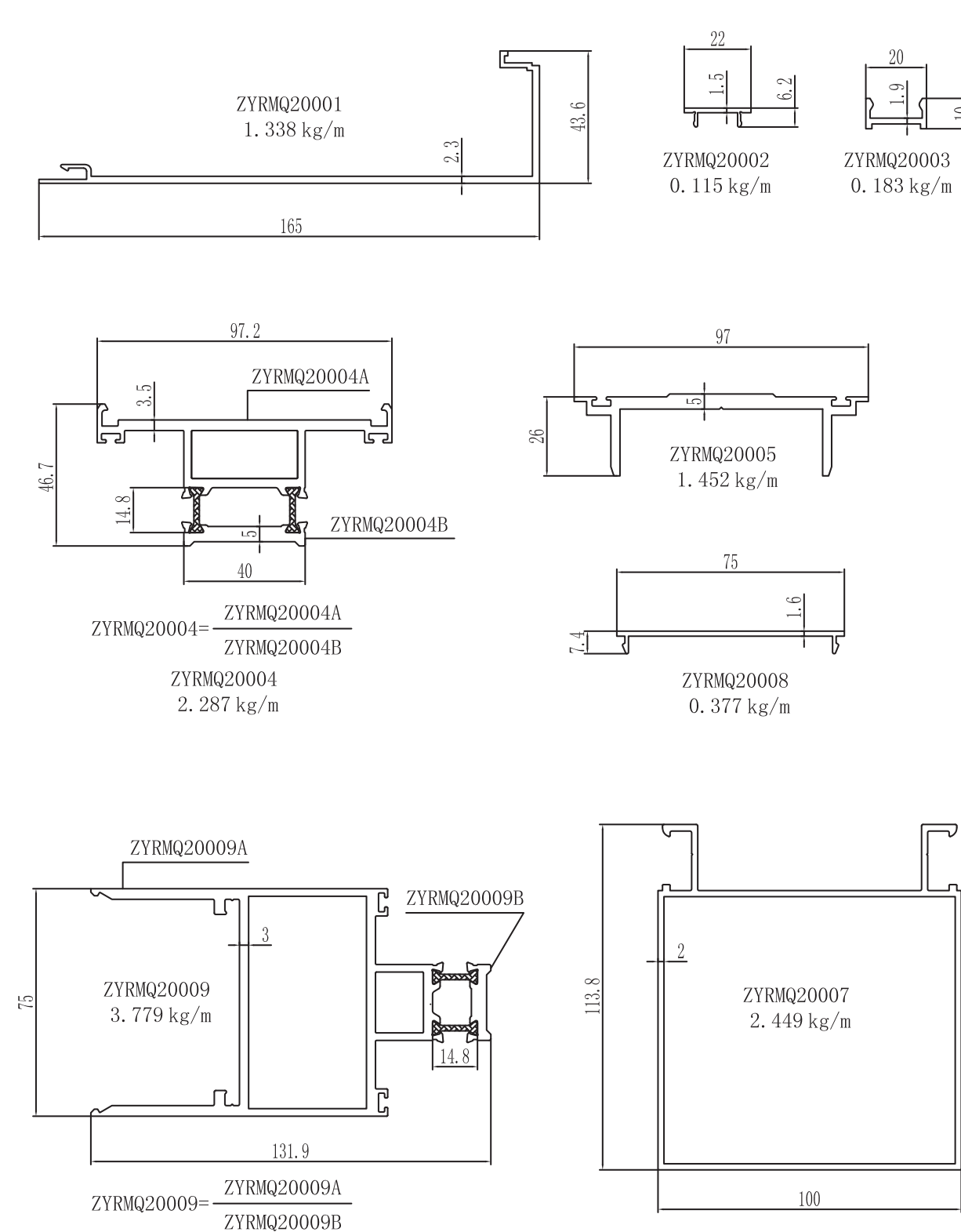

图中所示厚度及重量, 仅供参考。客户可根据需要订购, 按实际图纸为准。

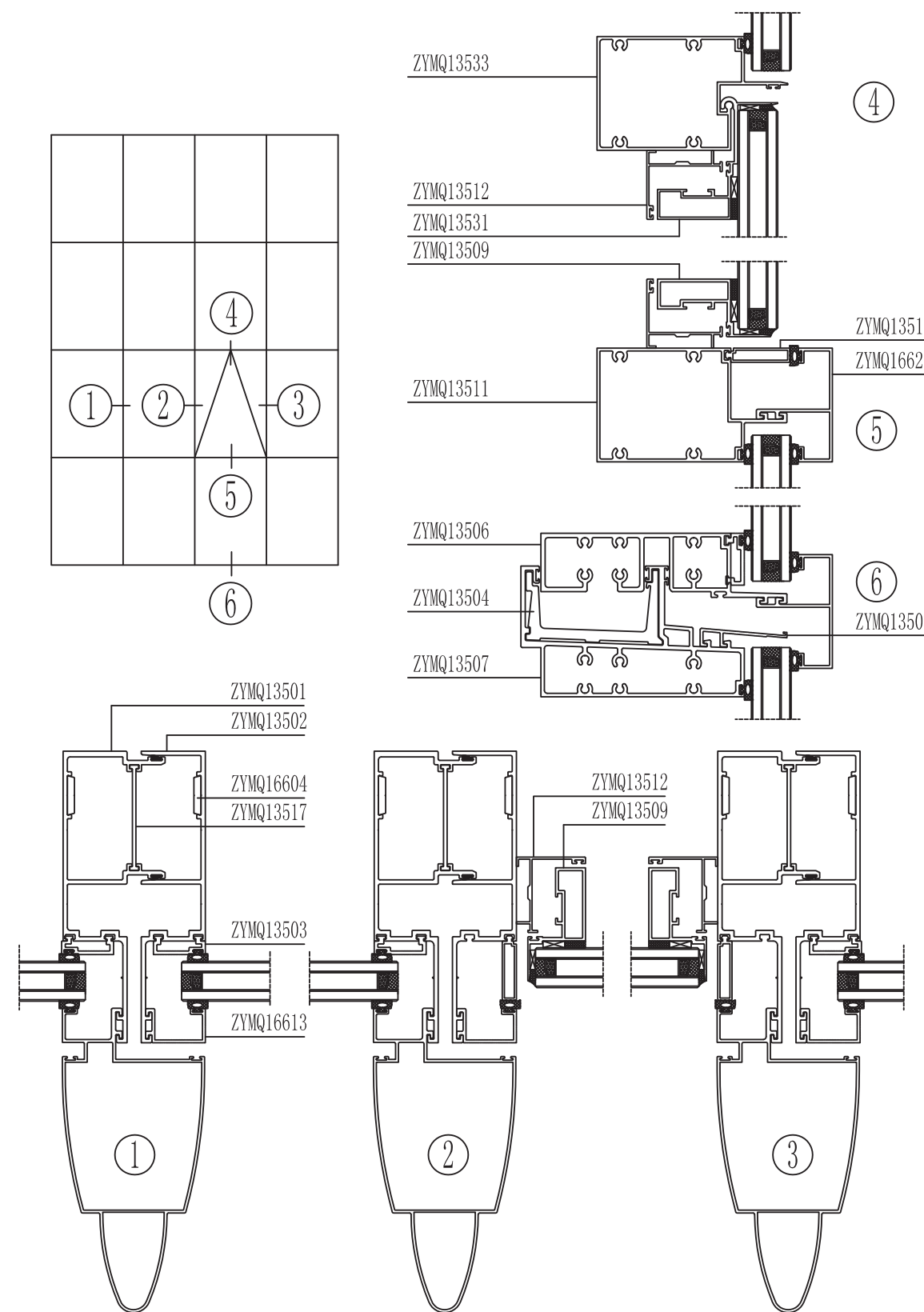
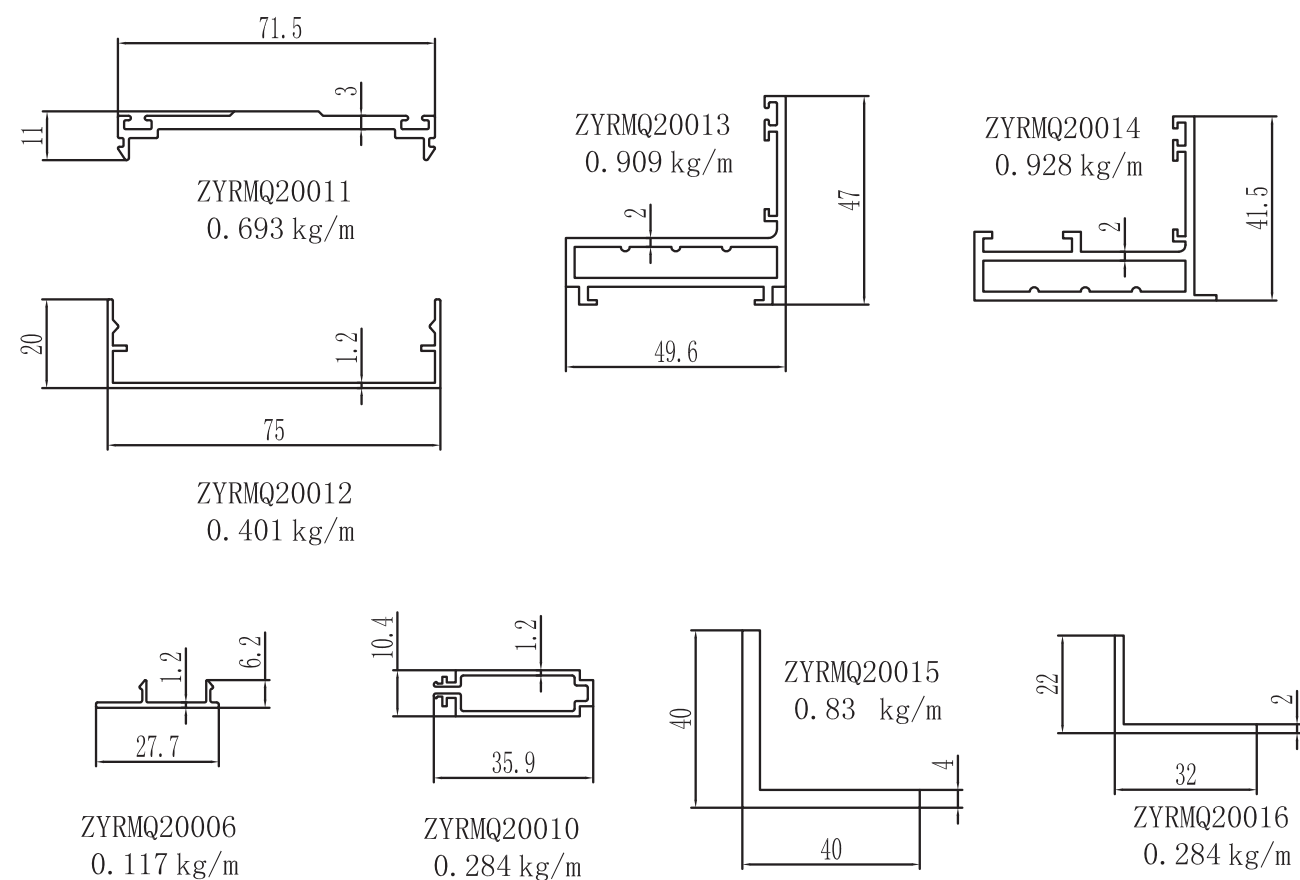

图中所示厚度及重量,仅供参考。客户可根据需要订购,按实际图纸为准。

图中所示厚度及重量,仅供参考。客户可根据需要订购,按实际图纸为准。

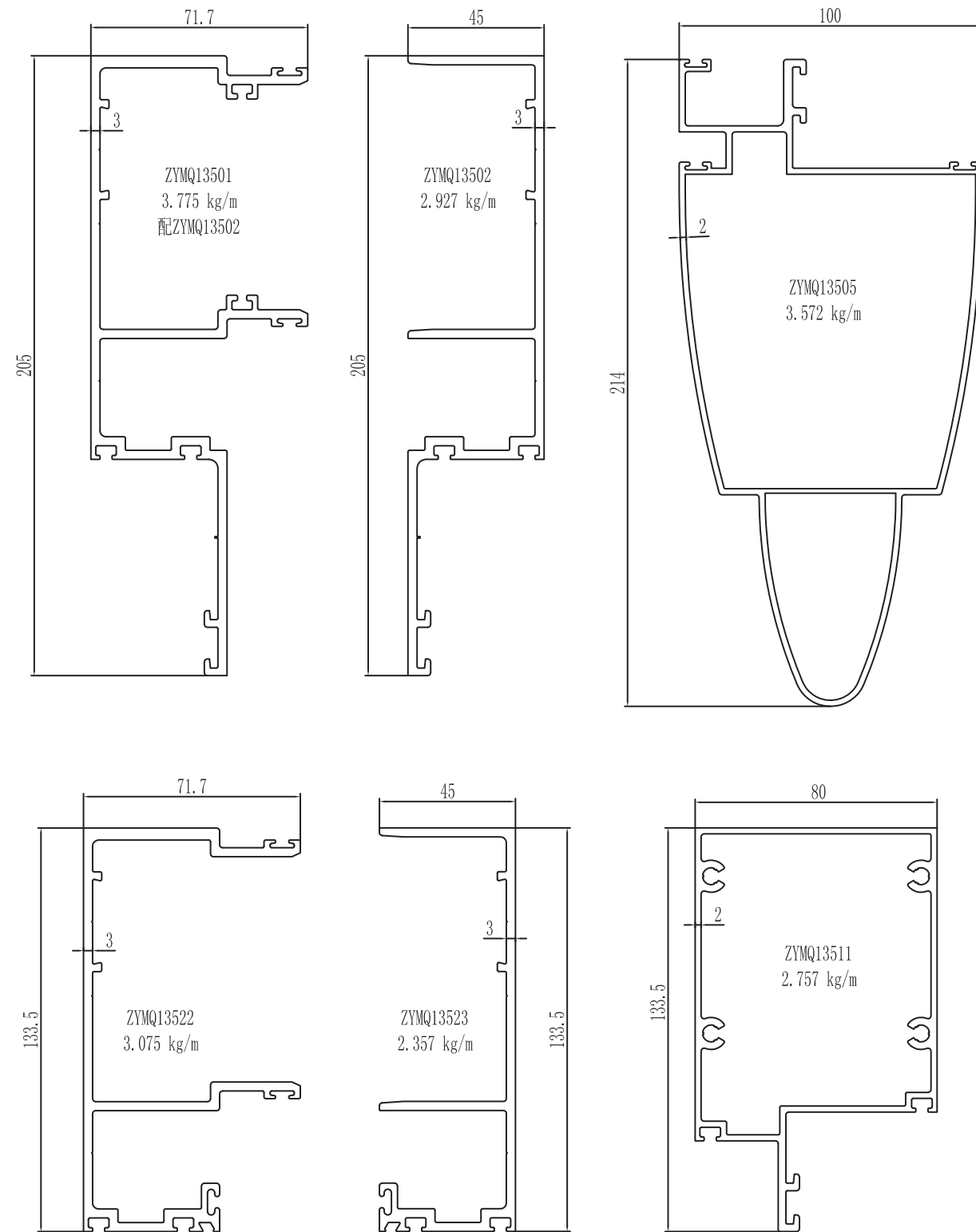

图中所示厚度及重量, 仅供参考。客户可根据需要订购, 按实际图纸为准。

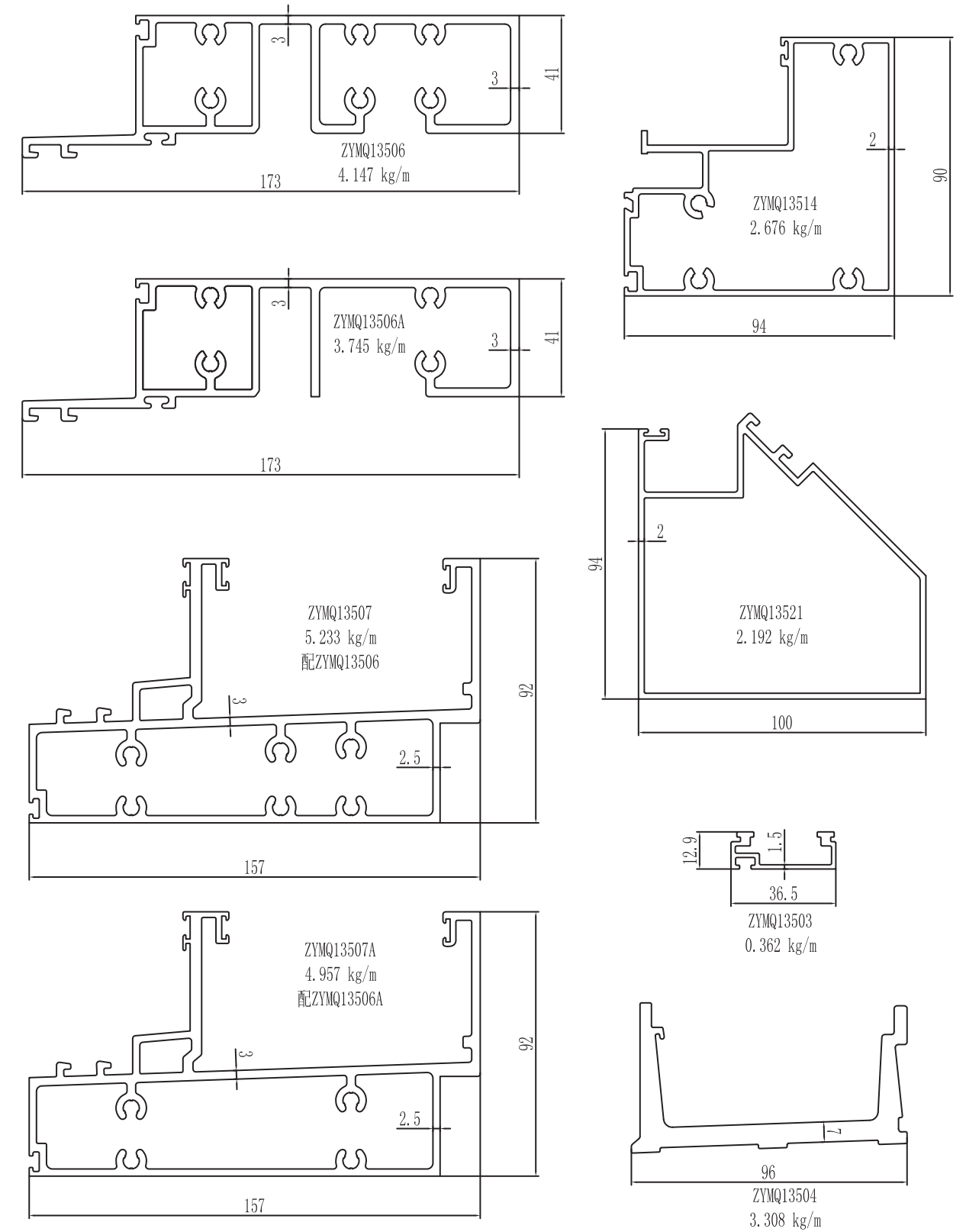

图中所示厚度及重量, 仅供参考。客户可根据需要订购, 按实际图纸为准。

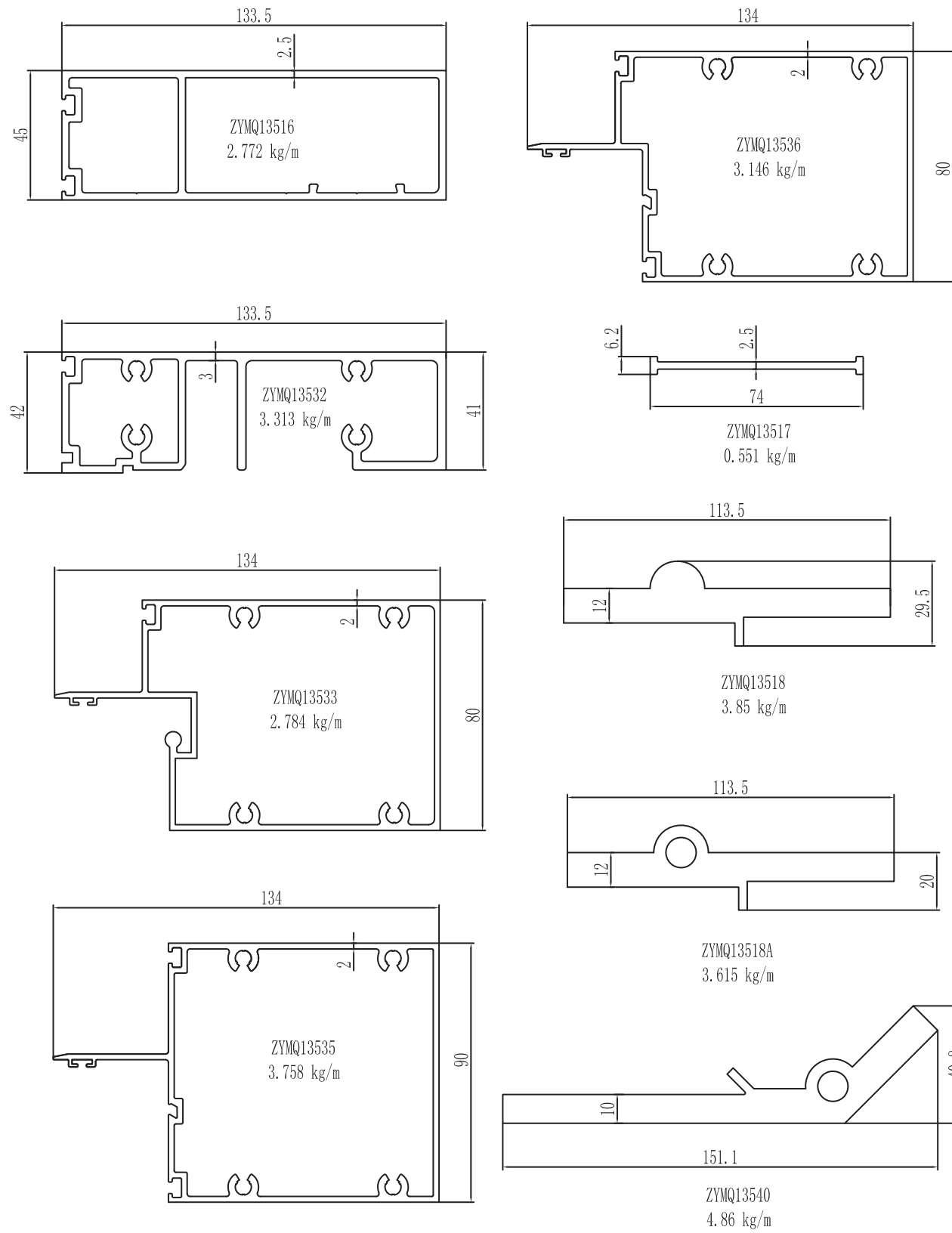

图中所示厚度及重量,仅供参考。客户可根据需要订购,按实际图纸为准。

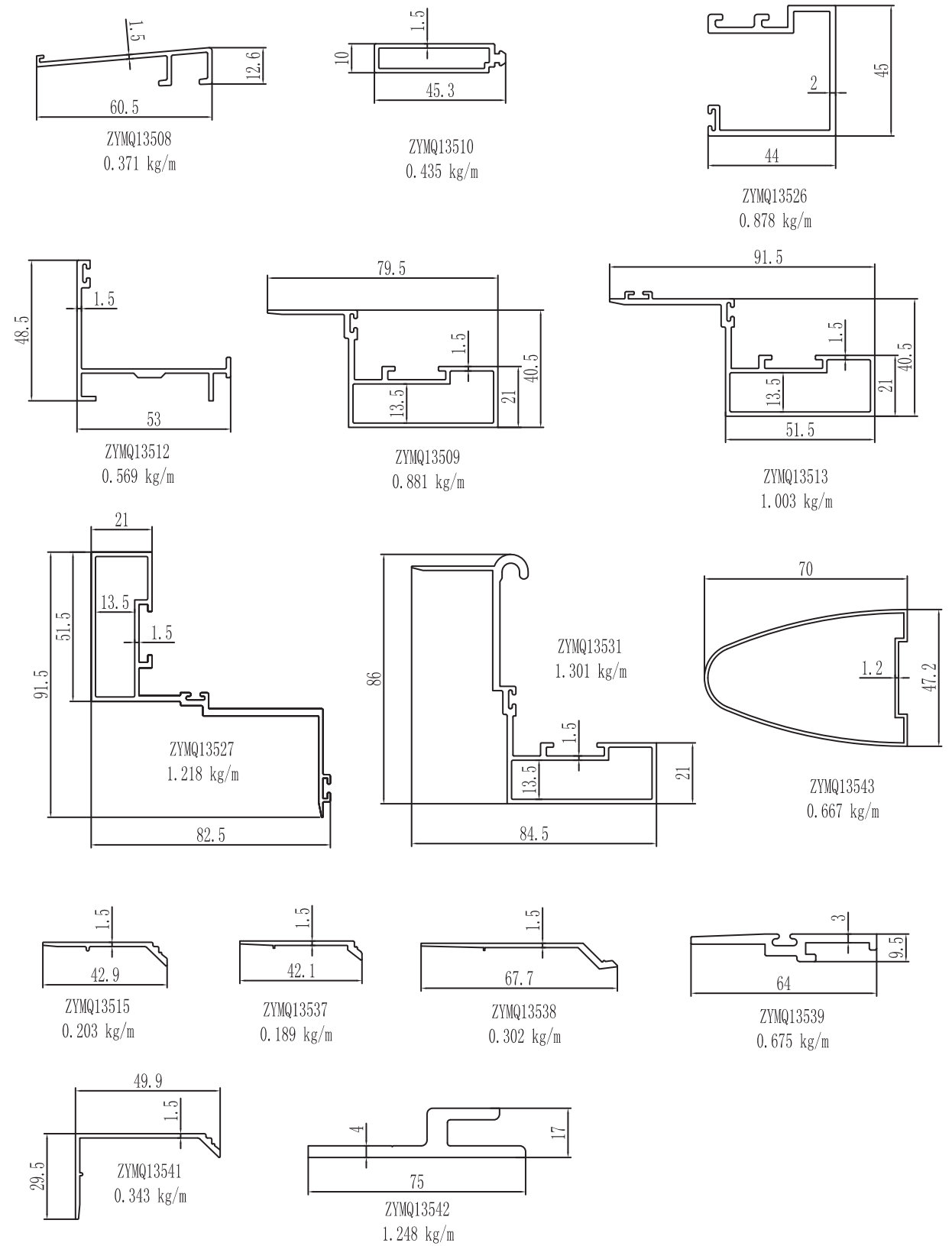

图中所示厚度及重量,仅供参考。客户可根据需要订购,按实际图纸为准。

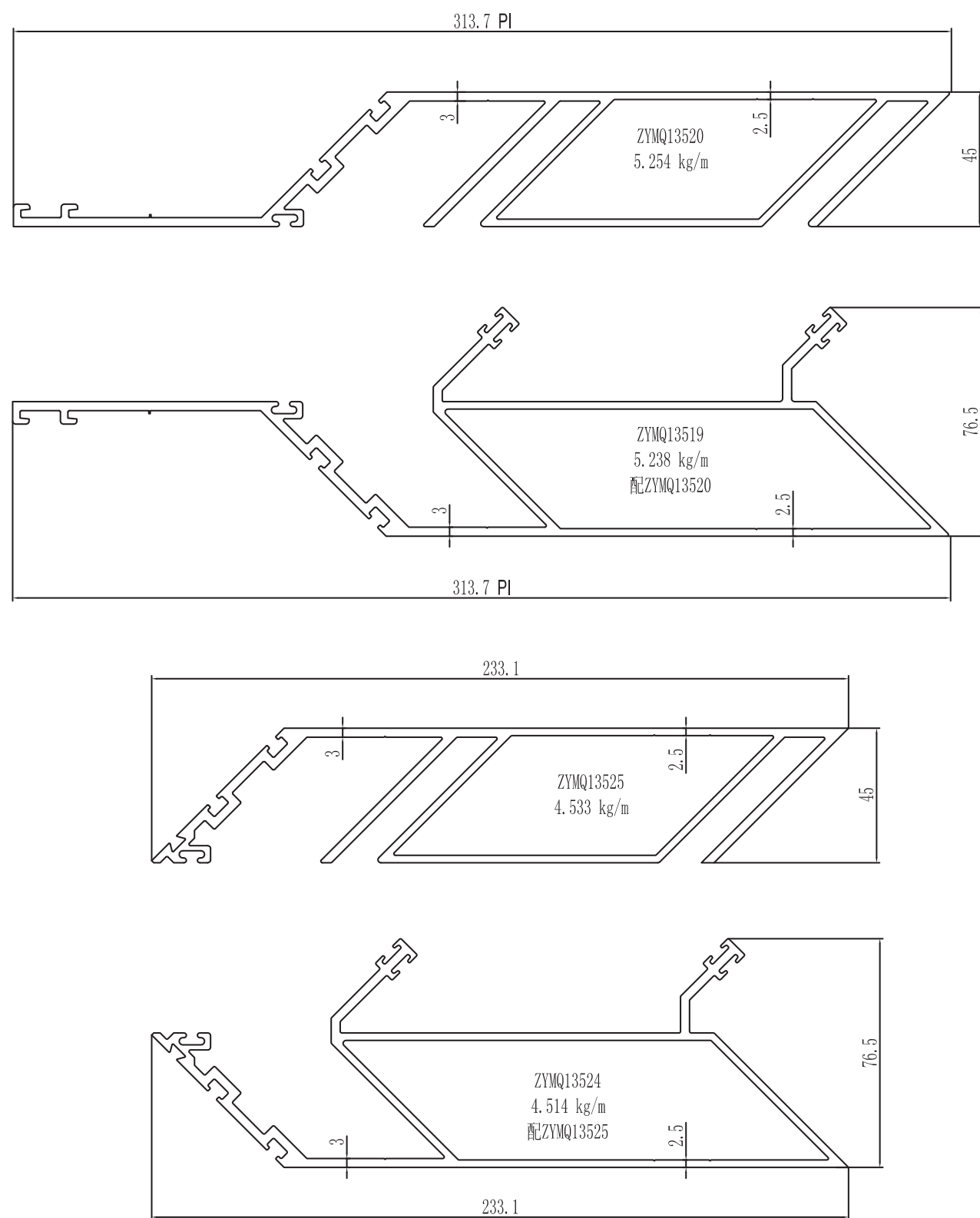

图中所示厚度及重量,仅供参考。客户可根据需要订购,按实际图纸为准。

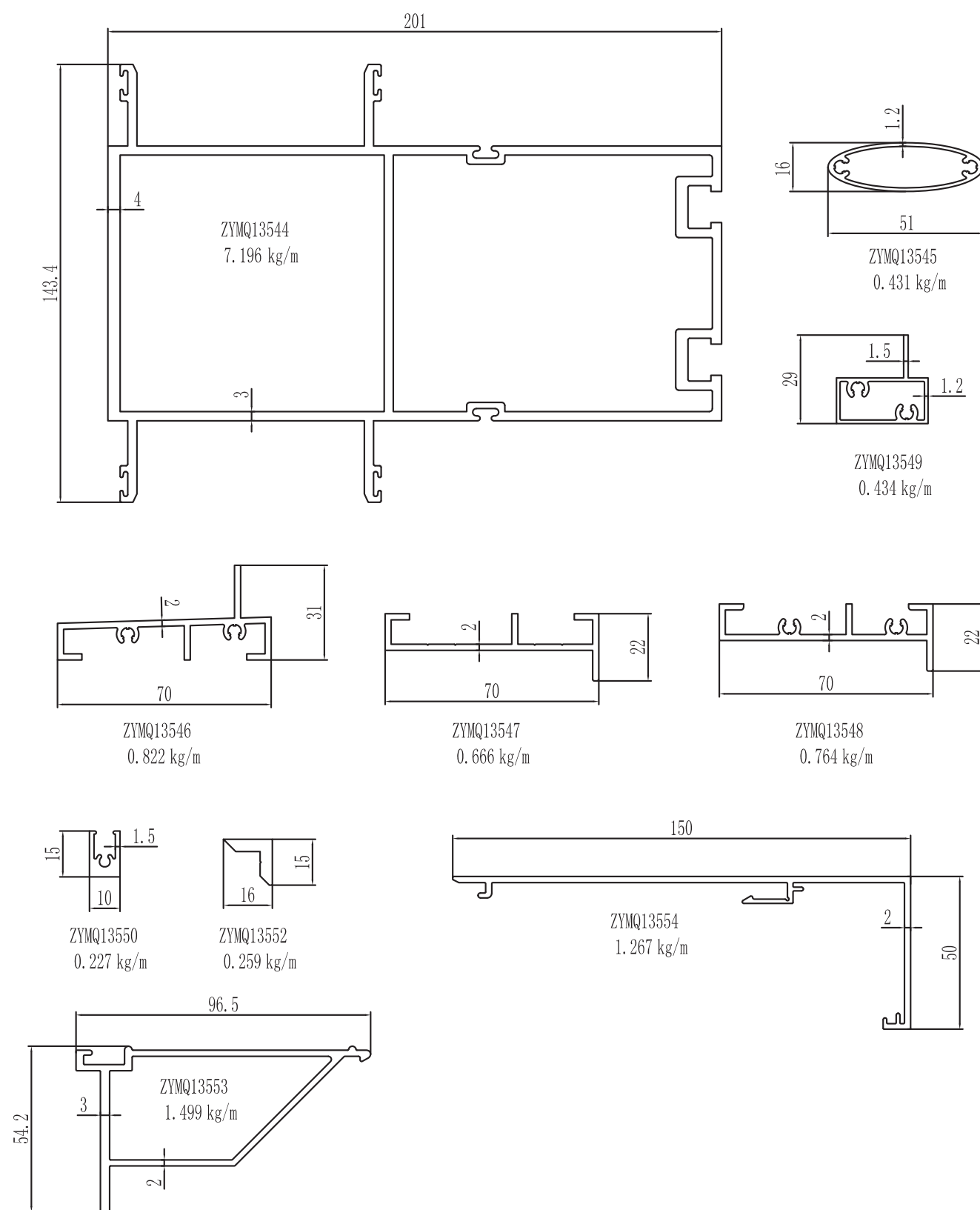

图中所示厚度及重量,仅供参考。客户可根据需要订购,按实际图纸为准。

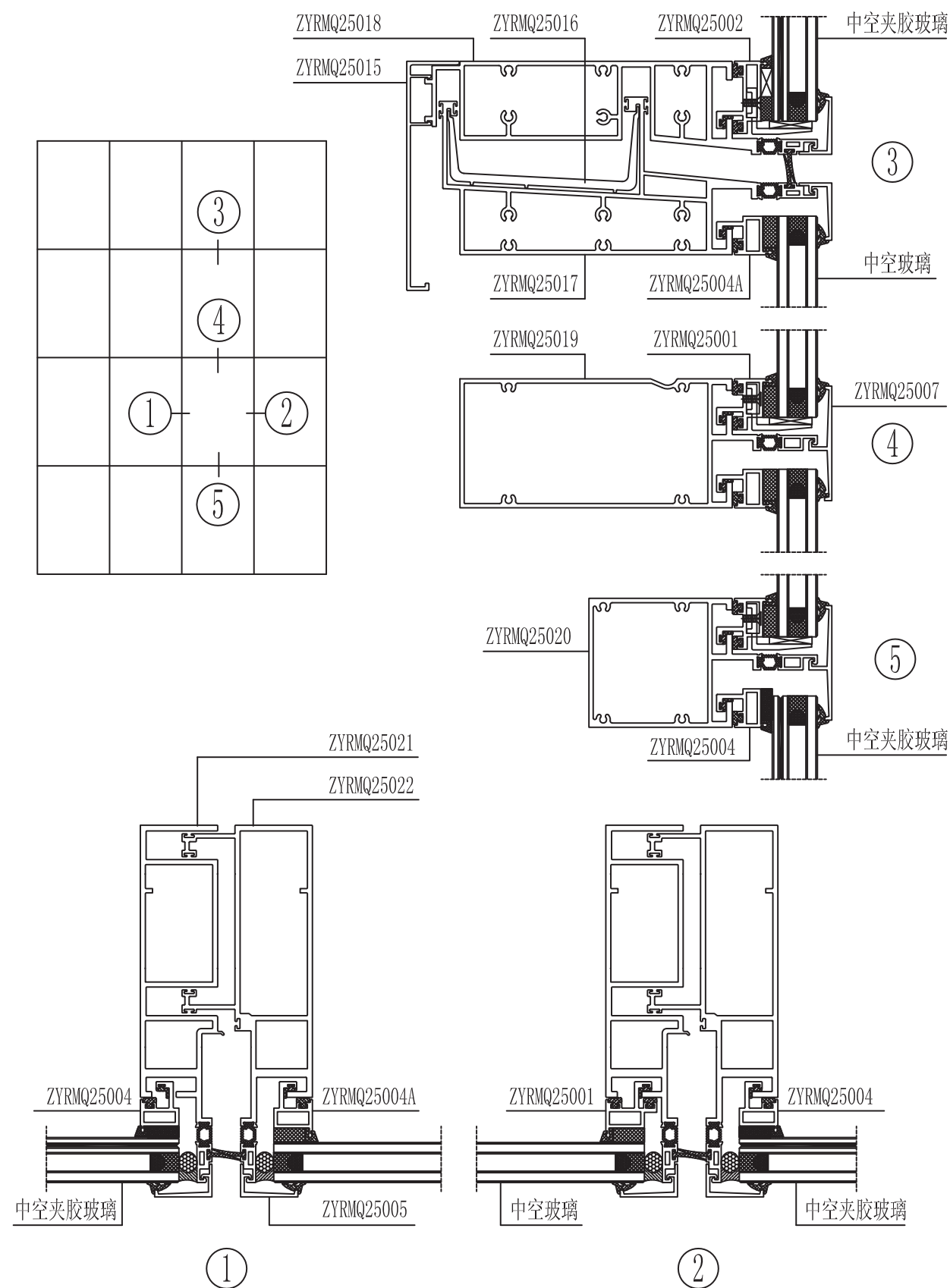

图中所示厚度及重量, 仅供参考。客户可根据需要订购, 按实际图纸为准。

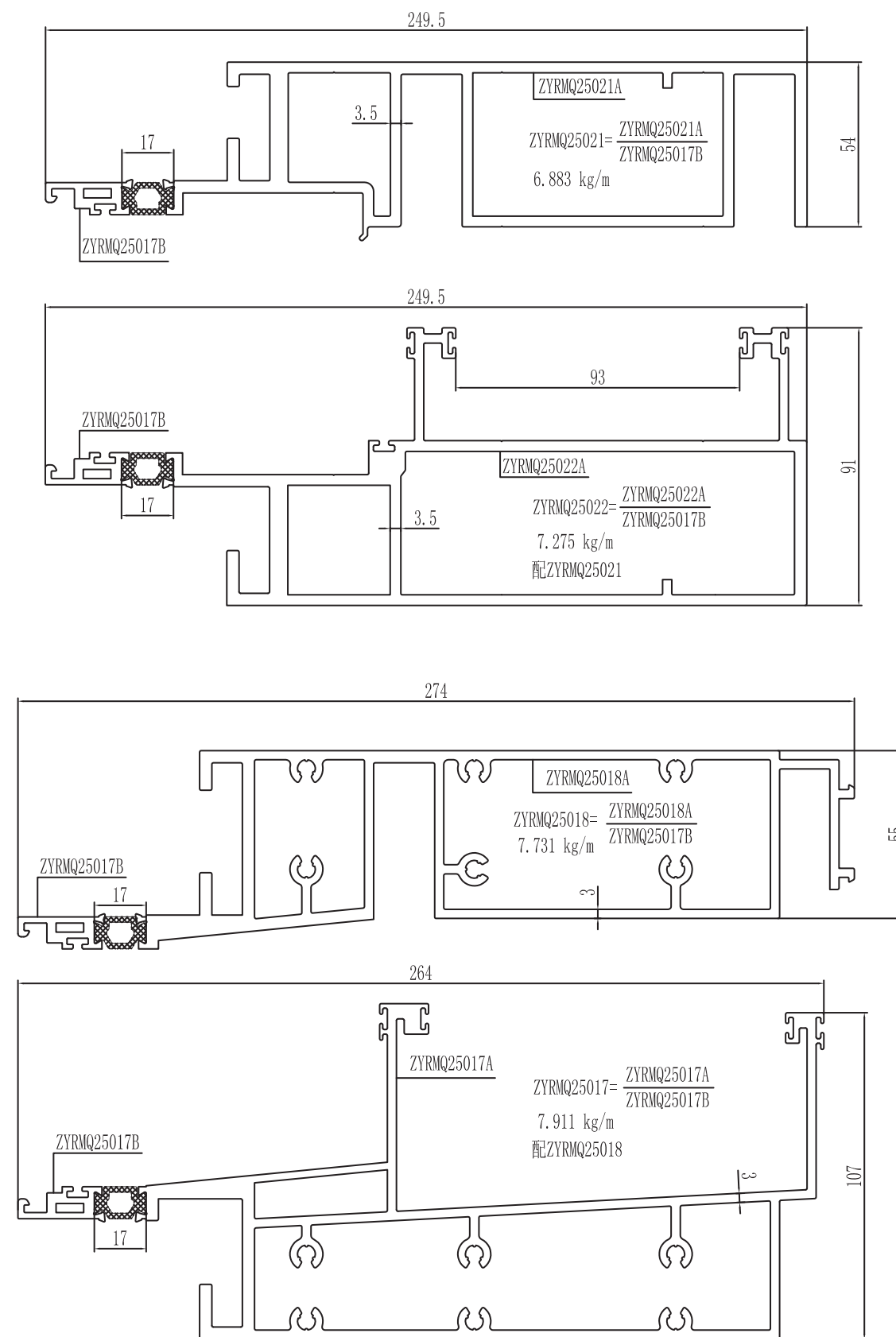

图中所示厚度及重量, 仅供参考。客户可根据需要订购, 按实际图纸为准。

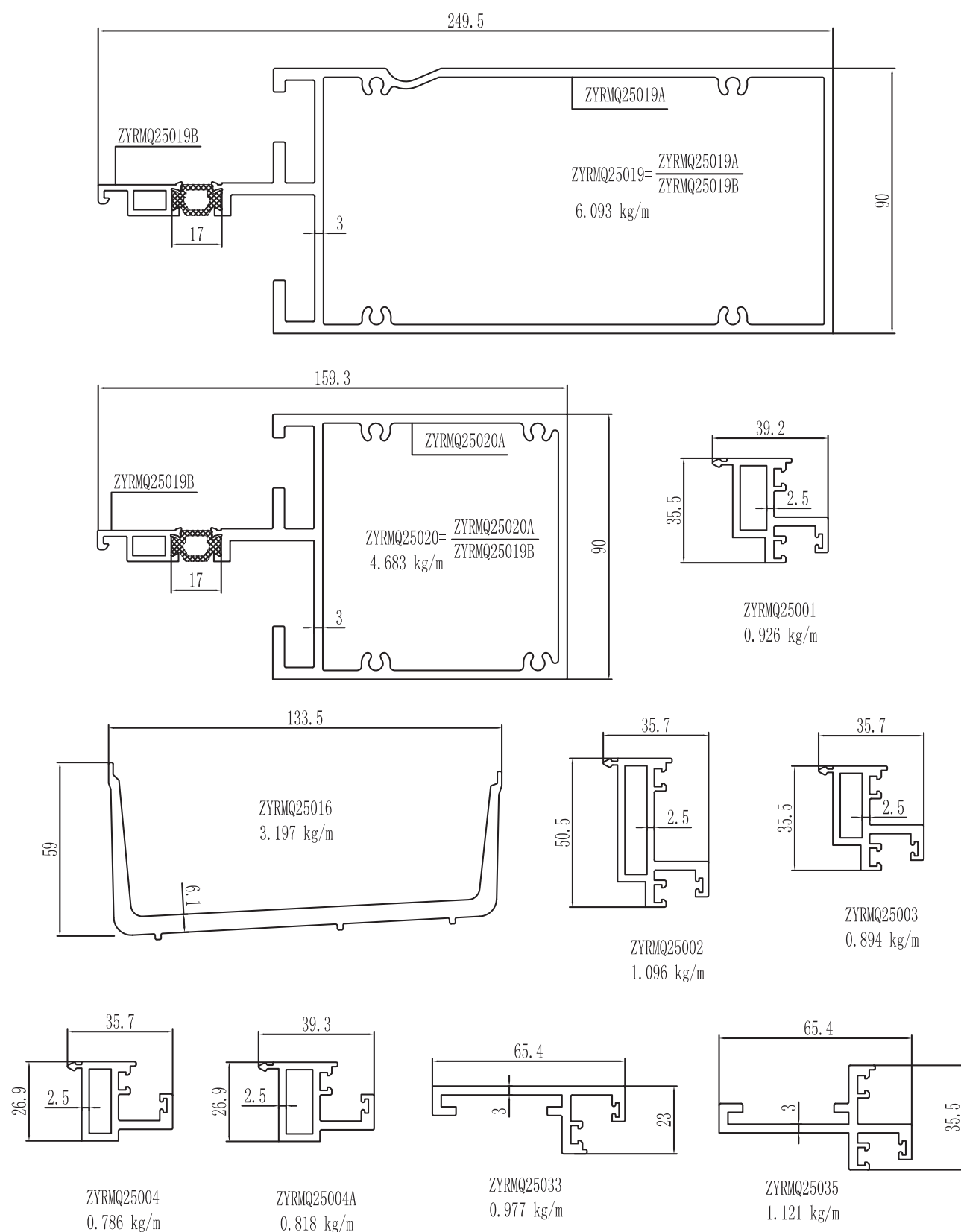

图中所示厚度及重量, 仅供参考。客户可根据需要订购, 按实际图纸为准。

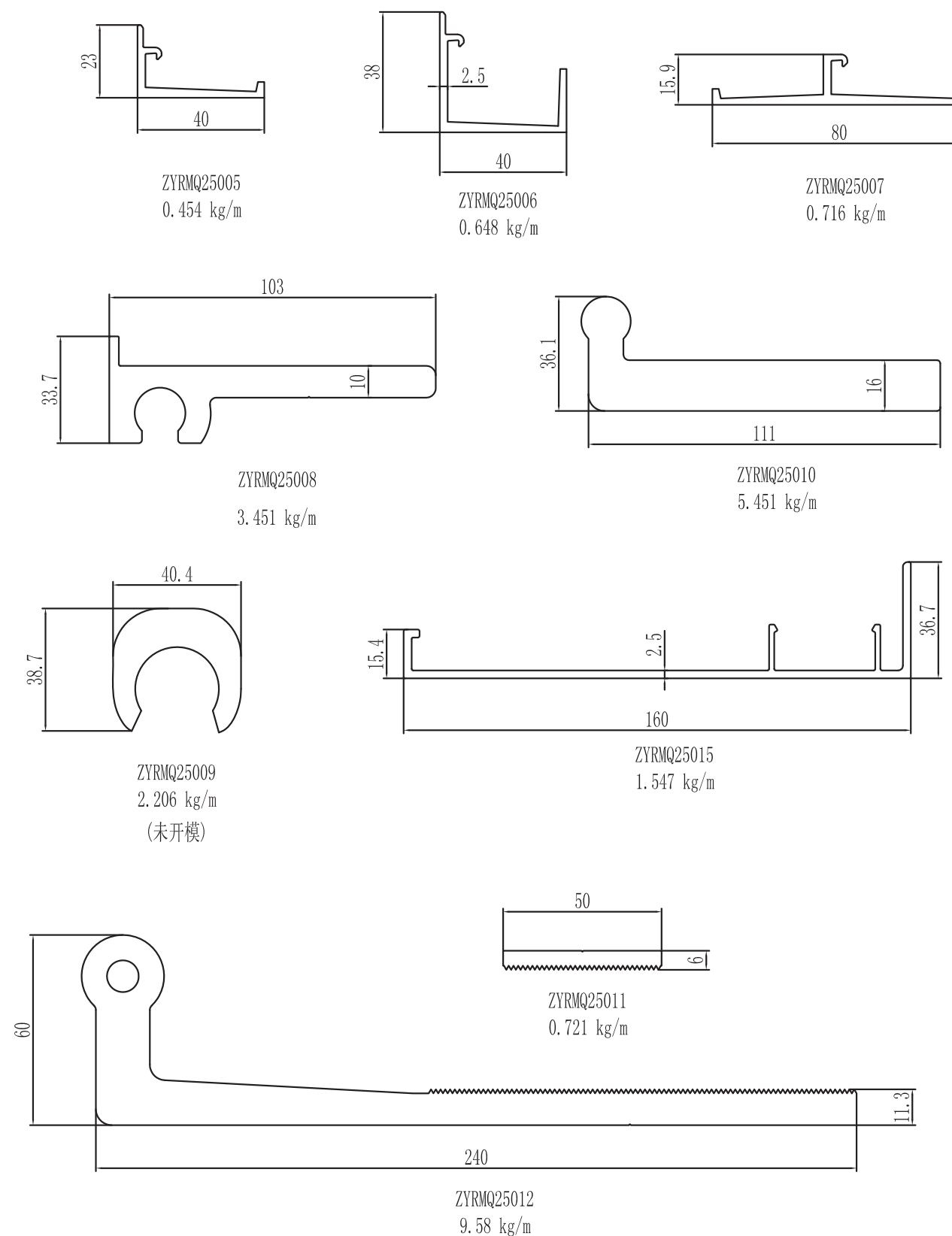

图中所示厚度及重量, 仅供参考。客户可根据需要订购, 按实际图纸为准。

序号	型材编号		图例	序号	型材编号		图例
	厚度 (mm)				厚度 (mm)		
	重量 (kg/m)				重量 (kg/m)		
1	ZYMQ14837 T=2.5 2.25 kg/m 配套芯 ZYMQ14841		8	2624 T=3.1 3.394 kg/m 配套芯 2625			
2	HS002 T=2.0 1.628 kg/m 配套芯 HS003		9	ZY2651 T=1.9 1.62 kg/m			
3	HS066 T=3.0 2.606 kg/m 配套芯 HS067		10	ZY2668 T=2.0 1.69 kg/m			
4	HS016 T=3.0 2.73kg/m		11	ZYMQ100A-01 T=2.0 1.841 kg/m			
5	ZY1010 T=2.0 1.463 kg/m		12	HS045 T=2.5 2.449 kg/m			
6	ZY2686 T=2.5 2.263 kg/m		13	15229 T=2.5 2.376 kg/m 配套芯 15230			
7	15220 T=1.8 1.485 kg/m 配套芯 15219		14	ZYMQ100B01 T=3.0 3.276 kg/m 配套芯 ZYMQ100B02			

图中所示厚度及重量, 仅供参考。客户可根据需要订购, 按实际图纸为准。

序号	型材编号		图例	序号	型材编号		图例
	厚度 (mm)				厚度 (mm)		
	重量 (kg/m)				重量 (kg/m)		
1	ZYMQ14022 T=2.5 3.102 kg/m		8	15057 T=3.0 3.277 kg/m 配套芯 15058			
2	ZYMQ14818 T=3.0 3.359 kg/m 配套芯 ZYMQ14817		9	2604 T=3.0 3.345 kg/m 配套芯 2606			
3	ZYMQ12004 T=2.5 2.503 kg/m 配套芯 ZYMQ12027		10	ZY1001A T=2.5 2.249 kg/m 配套芯 ZY1002			
4	ZYMQ14838 T=2.5 2.659 kg/m 配套芯 ZYMQ14842		11	ZY1001 T=3.0 2.56 kg/m 配套芯 ZY1002			
5	2672 T=3.0 2.705 kg/m 配套芯 2606		12	2602 T=3.0 3.499 kg/m 配套芯 2603			
6	15083 T=3.0 3.917 kg/m		13	15202 T=2.0 2.343 kg/m 配套芯 15219			
7	ZY14020 T=2.5 2.73 kg/m 配套芯 ZY14024		14	15222 T=2.0 2.446 kg/m			

图中所示厚度及重量, 仅供参考。客户可根据需要订购, 按实际图纸为准。

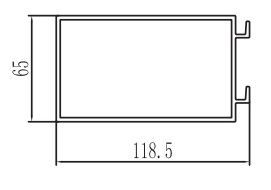
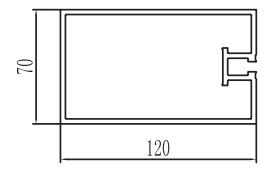
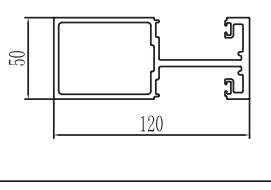
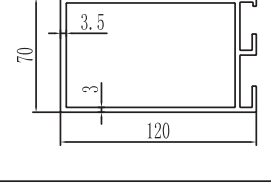
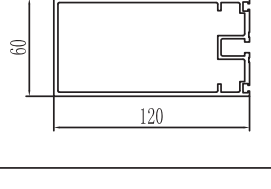
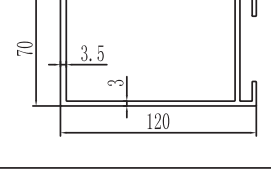
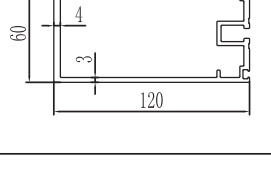
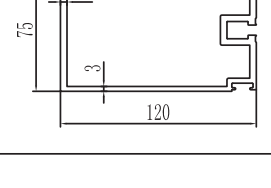
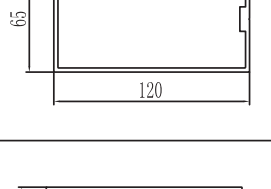
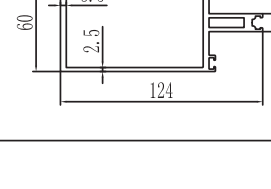
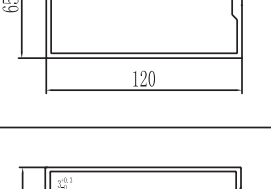
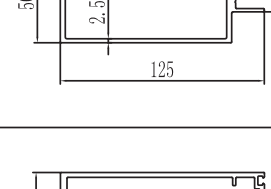
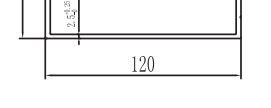
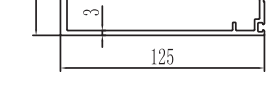
序号	型材编号		图例	序号	型材编号		图例
	厚度 (mm)				厚度 (mm)		
	重量 (kg/m)				重量 (kg/m)		
1	ZYMQ140A01 T=2.5 2.484 kg/m 配套芯 ZYMQ140A24		8	ZYW15051 T=3.0 3.366 kg/m 配套芯 ZYW15052			
2	12061 T=3.0 3.31 kg/m 配套芯 12062		9	ZYH2107 T=3.0 3.305 kg/m 配套芯 ZYH2109			
3	ZY2685 T=2.5 2.668 kg/m 配套芯 ZY2695		10	ZYH2101 T=3.0 3.229 kg/m 配套芯 ZYH2109			
4	HS068 T=3.0 3.291 kg/m		11	ZYMQ17503 T=3.0 3.912 kg/m 配套芯 ZYMQ17504			
5	ZYMQ13204 T=2.5 2.57 kg/m 配套芯 ZYMQ13221		12	ZYMQ12501 T=2.5 2.865 kg/m 配套芯 ZYMQ12509			
6	ZY14087 T=3.0 3.018 kg/m 配套芯 ZY14090		13	ZY-S01-344 T=2.5 2.446 kg/m			
7	ZYMQ160C01B T=2.5 2.992 kg/m 配套芯 ZYMQ160C02B		14	HS026 T=3.0 3.334 kg/m 配套芯 HS027			

图中所示厚度及重量,仅供参考。客户可根据需要订购,按实际图纸为准。

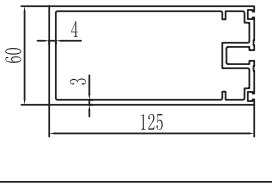
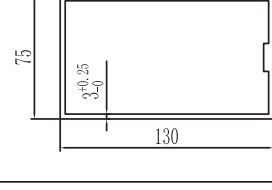
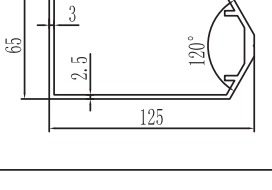
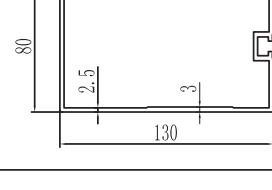
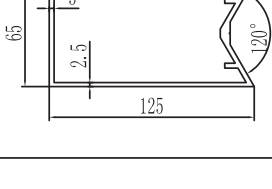
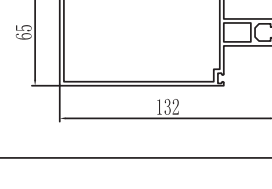
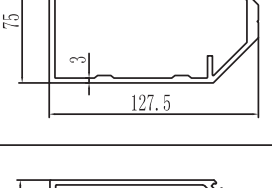
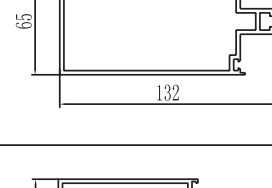
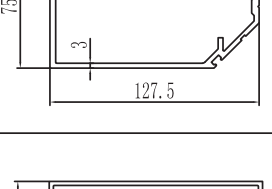
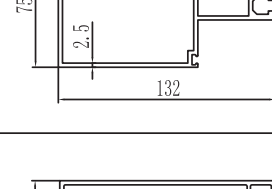
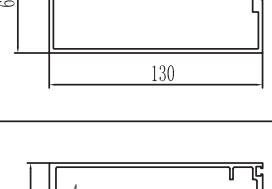
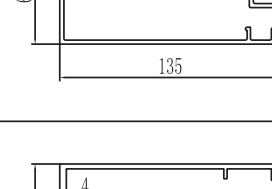
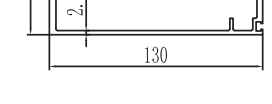
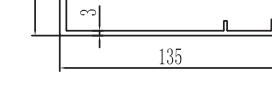
序号	型材编号		图例	序号	型材编号		图例
	厚度 (mm)				厚度 (mm)		
	重量 (kg/m)				重量 (kg/m)		
1	ZYMQ140B02 T=3.0 3.343 kg/m 配套芯 ZYMQ140B06		8	ZYMQ185A13 T=3.0 3.399 kg/m 配套芯 ZYMQ185A14			
2	ZY14026 T=2.5 2.772 kg/m 配套芯 ZY14024		9	ZYMQ175A03 T=2.5 3.108 kg/m 配套芯 ZYMQ175A11			
3	ZY14025 T=2.5 2.905 kg/m 配套芯 ZY14024		10	ZYMQ12032 T=2.5 2.800 kg/m 配套芯 ZYMQ12035			
4	ZYMQ14821 T=3.0 3.637 kg/m 配套芯 ZYMQ14817		11	ZYMQ13201 T=2.5 2.716 kg/m 配套芯 ZYMQ13220			
5	ZYMQ14839 T=3.0 3.306 kg/m 配套芯 ZYMQ14842		12	ZYMQ14836 T=2.5 3.017 kg/m 配套芯 ZYMQ14840			
6	ZYMQ13208 T=2.5 2.705 kg/m 配套芯 ZYMQ13223		13	ZYMQ140B51 T=2.5 2.954 kg/m			
7	ZYMQ16015 T=2.5 3.325 kg/m 配套芯 ZYMQ16016		14	HS028 T=3.0 3.669 kg/m 配套芯 HS069			

图中所示厚度及重量,仅供参考。客户可根据需要订购,按实际图纸为准。

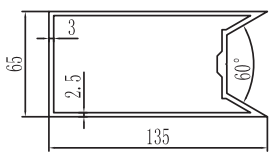
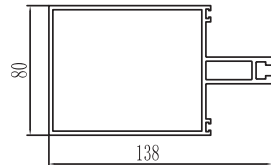
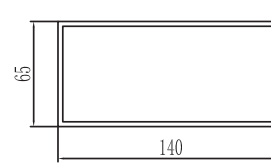
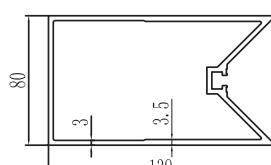
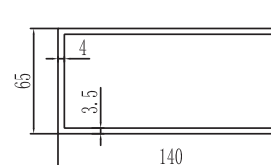
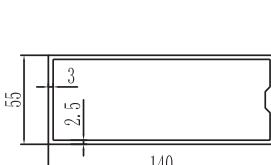
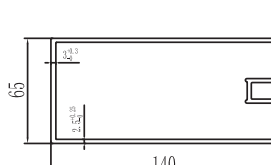
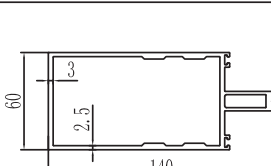
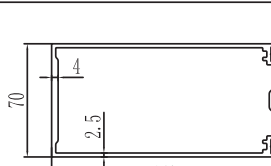
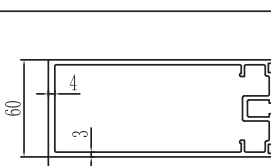
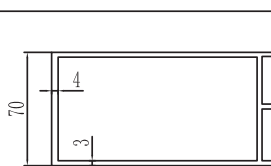
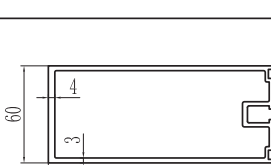
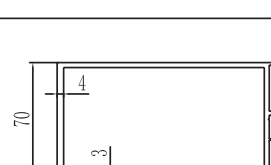
序号	型材编号		图 例	序号	型材编号		图 例
	厚度 (mm)	重量 (kg/m)			厚度 (mm)	重量 (kg/m)	
	1	ZY14027 T=2.5 3.056 kg/m 配套芯 ZY14024				8	
2	ZYMQ160E03 T=2.5 3.140 kg/m 配套芯 ZYMQ160E04		9	ZY14075 T=3.0 3.407 kg/m 配套芯 ZY14076			
3	ZYMQ175A05 T=3.0 4.043 kg/m 配套芯 ZYMQ175A12		10	ZY14001 T=3.5 4.100 kg/m 配套芯 ZY14002			
4	ZY14066 T=2.5 2.805 kg/m 配套芯 ZY14067		11	ZYMQ160C01A T=2.5 3.279 kg/m 配套芯 ZYMQ160C02A			
5	ZYW14001 T=2.5 3.062 kg/m 配套芯 ZYW14002		12	ZYMQ14001 T=2.5 3.191 kg/m 配套芯 ZYMQ14002			
6	ZYMQ140B01 T=3.0 3.677 kg/m 配套芯 ZYMQ140B04		13	ZYH2123 T=3.0 3.712 kg/m 配套芯 ZYH2124			
7	ZYRQM19011 T=3.0 3.588 kg/m 配套芯 ZYRQM19016		14	ZYMQ140E01 T=3.0 3.626 kg/m 配套芯 ZYMQ140E02			

图中所示厚度及重量, 仅供参考。客户可根据需要订购, 按实际图纸为准。

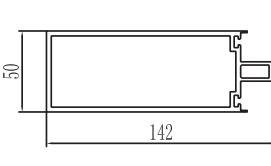
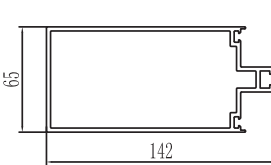
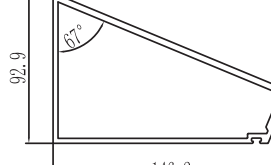
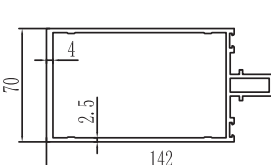
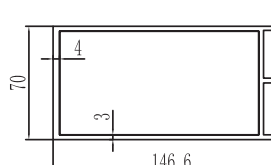
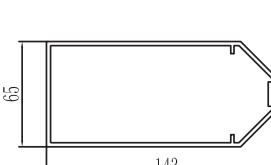
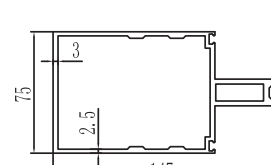
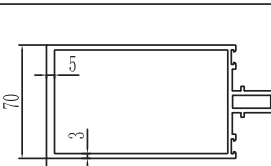
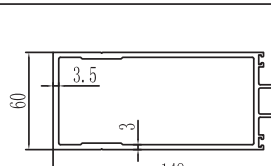
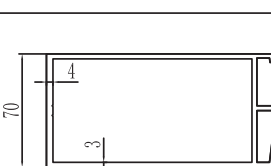
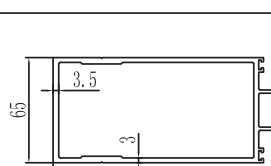
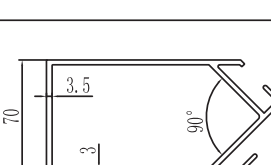
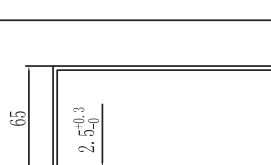
序号	型材编号		图 例	序号	型材编号		图 例
	厚度 (mm)	重量 (kg/m)			厚度 (mm)	重量 (kg/m)	
	1	ZYMQ15618 T=3.0 3.038 kg/m 配套芯 ZYMQ15619				8	
2	ZYMQ13205 T=2.5 2.851 kg/m 配套芯 ZYMQ13222		9	ZYRQM15014 T=3.0 3.829 kg/m 配套芯 ZYRQM15015			
3	2679 T=2.5 3.299 kg/m 配套芯 2603		10	ZYMQ24002 T=3.0 3.775 kg/m 配套芯 ZYH2124			
4	ZYMQ13202 T=2.5 2.759 kg/m 配套芯 ZYMQ13222		11	ZYMQ14801 T=2.5 3.594 kg/m 配套芯 ZYMQ14802			
5	2601 T=3.0 3.826 kg/m 配套芯 2603		12	15201 T=3.0 3.545 kg/m 配套芯 15210			
6	ZYMQ24001 T=3.0 3.756 kg/m 配套芯 ZYH2124		13	15221 T=3.0 3.666 kg/m 配套芯 15245			
7	ZYH2120 T=3.0 3.57 kg/m 配套芯 ZYH2104		14	ZYMQ140A28 T=2.5 2.9 kg/m 配套芯 ZYMQ140A33			



图中所示厚度及重量, 仅供参考。客户可根据需要订购, 按实际图纸为准。

序号	型材编号	图例	序号	型材编号	图例
	厚度 (mm)			厚度 (mm)	
	重量 (kg/m)			重量 (kg/m)	
1	ZYW16007 T=2.5 3.315 kg/m 配套芯 ZYW16002			ZYW15001B T=4.0 5.578 kg/m	
2	HS010 T=3.0 3.326 kg/m 配套芯 HS001			ZYMQ150B01 T=4.0 5.326 kg/m 配套芯 ZYMQ150B02	
3	ZY15001 T=3.0 3.650 kg/m 配套芯 ZY15002		10	ZYW150108 T=3.0 4.987 kg/m	
4	ZYMQ170B01A T=2.5 3.421 kg/m 配套芯 ZYMQ170B02		11	15051 T=2.5 2.821 kg/m 配套芯 15052	
5	2628 T=3.5 4.412 kg/m 配套芯 2631		12	15051A T=3.5 3.879 kg/m	
6	ZYW150120 T=3.0 4.039 kg/m 配套芯 ZYH2124		13	15095 T=2.5 3.491 kg/m 配套芯 15052	
7	ZYW15001A T=3.0 4.554 kg/m 配套芯 ZYW15004		14	ZYMQ12001 T=2.5 3.205 kg/m 配套芯 ZYMQ12028	

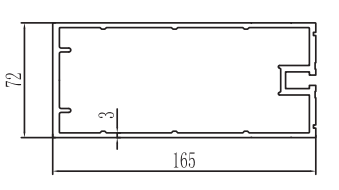
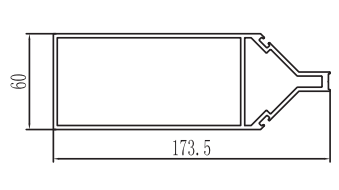
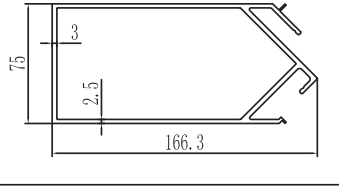
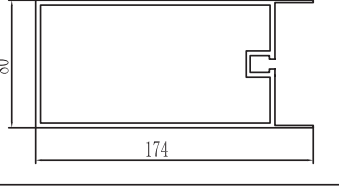
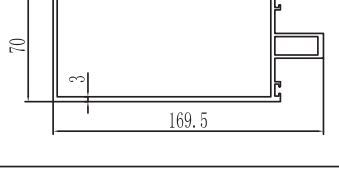
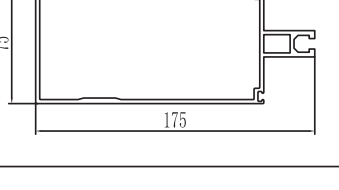
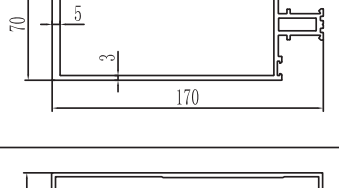
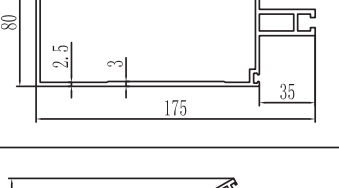
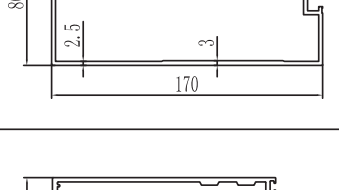
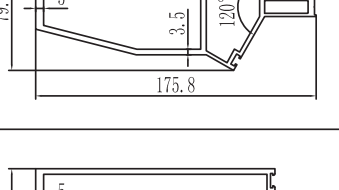
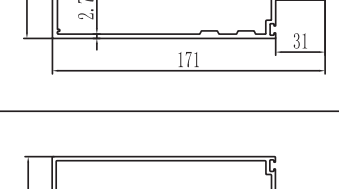
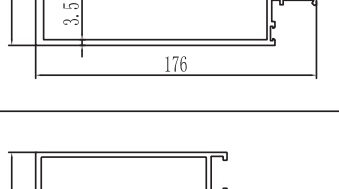
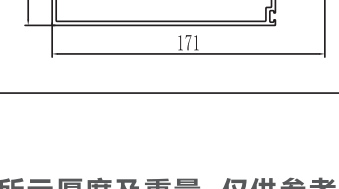

图中所示厚度及重量, 仅供参考。客户可根据需要订购, 按实际图纸为准。

序号	型材编号	图例	序号	型材编号	图例
	厚度 (mm)			厚度 (mm)	
	重量 (kg/m)			重量 (kg/m)	
1	ZYMQ14017 T=2.5 3.426 kg/m		8	ZYMQ16003 T=3.0 4.093 kg/m 配套芯 ZYMQ16004	
2	ZYMQ16502 T=3.0 4.513 kg/m 配套芯 ZYMQ140E02		9	15130 T=2.5 3.456 kg/m 配套芯 15131	
3	ZYMQ15601 T=3.0 3.189 kg/m 配套芯 ZYMQ15619		10	ZYW150129 T=2.5 3.642 kg/m 配套芯 ZYW15028	
4	ZYMQ120A01 T=2.5 3.386 kg/m 配套芯 ZYMQ120A15		11	ZYMQ185A01 T=3.0 3.934 kg/m 配套芯 ZYMQ185A02	
5	ZYW15053 T=3.0 3.709 kg/m 配套芯 ZYW15054		12	ZYMQ160E01 T=2.5 3.440 kg/m 配套芯 ZYMQ160E02	
6	ZY2650 T=3.0 3.545 kg/m 配套芯 ZY2661		13	ZYMQ140A02 T=2.5 3.148 kg/m 配套芯 ZYMQ140A33	
7	ZYMQ26001 T=3.0 3.675 kg/m 配套芯 ZYMQ26002		14	ZYMQ140B03 T=3.5 5.365 kg/m 配套芯 ZYMQ140B05	

图中所示厚度及重量, 仅供参考。客户可根据需要订购, 按实际图纸为准。

序号	型材编号	图 例	序号	型材编号	图 例
	厚度 (mm)			厚度 (mm)	
	重量 (kg/m)			重量 (kg/m)	
1	ZYMQ16501 T=3.0 4.72 kg/m 配套芯 ZY2694		8	15092 T=2.5 3.394 kg/m 配套芯 15052	
2	ZYW16008 T=2.5 3.647 kg/m 配套芯 ZYW16002		9	ZYMQ17401 T=3.0 4.093 kg/m 配套芯 ZYMQ17405	
3	ZY26100 T=3.0 3.707 kg/m 配套芯 ZY2694		10	ZYMQ17501 T=2.5 3.634 kg/m 配套芯 ZYMQ17502	
4	ZY2688 T=3.0 4.266 kg/m 配套芯 ZY2694		11	ZYMQ175A01 T=2.5 3.84 kg/m 配套芯 ZYMQ175A09	
5	ZYMQ175A06 T=2.5 3.683 kg/m 配套芯 ZYMQ175A58		12	15089 T=3.5 4.199 kg/m	
6	150105 T=2.7 3.618 kg/m		13	2677 T=3.5 4.757 kg/m 配套芯 2631	
7	ZYMQ170C01 T=2.5 3.183 kg/m 配套芯 ZYMQ170C02		14	ZYH2102 T=3.0 4.00 kg/m 配套芯 ZYH2109	

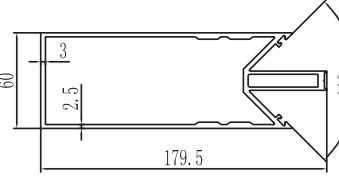
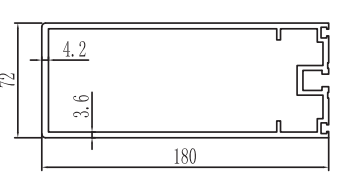
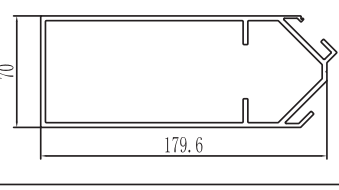
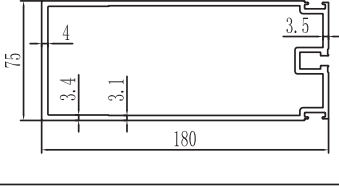
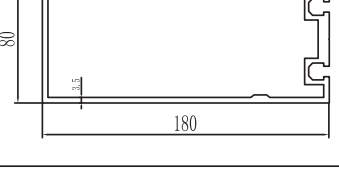
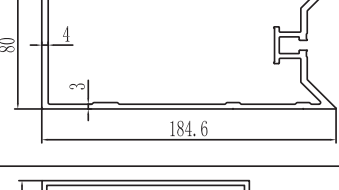
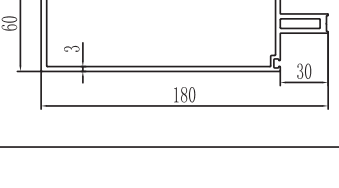
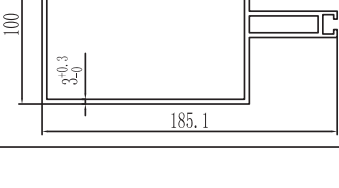
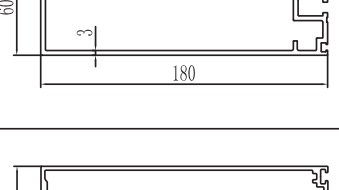
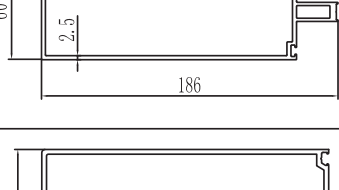
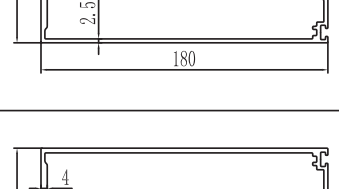
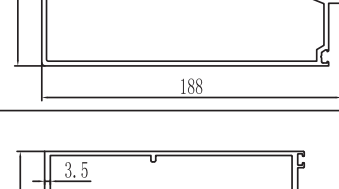
图中所示厚度及重量,仅供参考。客户可根据需要订购,按实际图纸为准。

序号	型材编号	图 例	序号	型材编号	图 例
	厚度 (mm)			厚度 (mm)	
	重量 (kg/m)			重量 (kg/m)	
1	ZYW14005 T=2.5 4.042 kg/m		8	ZYMQ28001 T=3.6 5.256 kg/m 配套芯 ZYMQ28002	
2	ZYMQ140E03 T=3.0 4.261 kg/m 配套芯 ZYMQ140E02		9	ZYMQ180B01 T=3.1 4.881 kg/m 配套芯 ZYMQ180B02	
3	ZYMQ14833 T=3.5 5.594 kg/m		10	ZYW15002 T=3.0 5.232 kg/m 配套芯 ZYW15005	
4	150109 T=3.0 3.967 kg/m 配套芯 150112		11	ZYMQ185A18 T=3.0 4.652 kg/m 配套芯 ZYMQ185A19	
5	HS032 T=3.0 4.257 kg/m 配套芯 HS033		12	15051C T=2.5 3.347 kg/m 配套芯 15052A	
6	ZYMQ18013 T=2.5 3.731 kg/m 配套芯 ZYMQ18014		13	ZYMQ19035 T=3.0 4.639 kg/m	
7	ZYMQ18017 T=3.0 4.217 kg/m 配套芯 ZYMQ18014		14	ZYMQ12515 T=2.5 3.807 kg/m 配套芯 ZYMQ12509	

图中所示厚度及重量,仅供参考。客户可根据需要订购,按实际图纸为准。

序号	型材编号		图例	序号	型材编号		图例
	厚度 (mm)	重量 (kg/m)			厚度 (mm)	重量 (kg/m)	
	1	ZYMQ175A74 T=3.0 4.597 kg/m 配套芯 ZYMQ175A09				8	
2	ZYMQ26006 T=3.0 5.36 kg/m 配套芯 ZYMQ26029 (没开模)		9	ZYMQ21203 T=2.5 4.559 kg/m 配套芯 ZYMQ21202			
3	20051 T=2.5 4.343 kg/m 配套芯 20065		10	ZYMQ21204 T=2.5 4.560 kg/m 配套芯 ZYMQ21202			
4	ZYMQ175A07 T=2.5 4.358 kg/m		11	ZYMQ120A16 T=2.8 4.139 kg/m 配压座 ZYMQ120A17			
5	ZYW14003 T=2.5 3.842 kg/m 配套芯 ZYW14004		12	ZYW150109 T=3.0 5.732 kg/m			
6	2670 T=3.5 6.015 kg/m 配套芯 2631		13	20067 T=3.0 4.633 kg/m 配套芯 20068			
7	ZYMQ150B03 T=3.0 5.547 kg/m 配套芯 ZYMQ150B04		14	ZYMQ14831 T=3.5 5.404 kg/m			

图中所示厚度及重量, 仅供参考。客户可根据需要订购, 按实际图纸为准。

序号	型材编号		图例	序号	型材编号		图例
	厚度 (mm)	重量 (kg/m)			厚度 (mm)	重量 (kg/m)	
	1	ZYMQ170B01B T=3.0 5.562 kg/m 配套芯 ZYMQ170B02B				8	
2	ZYMQ175A66 T=2.5 4.314 kg/m		9				
3	ZYMQ26005 T=3.0 4.965 kg/m		10				
4	ZYMQ19037 T=3.5 7.422 kg/m		11				
5			12				
6			13				
7			14				

图中所示厚度及重量, 仅供参考。客户可根据需要订购, 按实际图纸为准。

序号	型材编号	图例	序号	型材编号	图例
	厚度(mm)			厚度(mm)	
	重量(kg/m)			重量(kg/m)	
1	ZYRMQ15211 T=4.0 4.625 kg/m 配套芯 ZYRMQ15213		8	ZYG14103 T=2.5 2.909 kg/m 配套芯 ZYG14104	
2	ZYW16031 T=2.5 2.941 kg/m 配套芯 ZYW16039		9	200108 T=2.5 3.501 kg/m 无套芯	
3	15234 T=2.8 2.898 kg/m 配套芯 15235		10	ZYG14143 T=2.5 3.143 kg/m 配套芯 ZY14024	
4	15249 T=2.5 2.710 kg/m 配套芯 15250		11	ZYRMQ15001 T=3.2 4.338 kg/m 配套芯 ZYRMQ15025	
5	ZYMQ19003 T=2.8 3.302 kg/m 配套芯 ZYMQ19004		12	ZYRMQ15201 T=2.8 2.835 kg/m 配套芯 ZYRMQ15214	
6	ZYRMQ18002-25 T=2.5 3.035 kg/m		13	ZYRMQ17702 T=2.5 3.47 kg/m 配套芯 ZYRMQ17704	
7	ZYG14101 T=2.5 2.998 kg/m 配套芯 ZYG14102		14	ZYRMQ16311 T=3.0 3.962 kg/m 配套芯 ZYRMQ16318	

图中所示厚度及重量,仅供参考。客户可根据需要订购,按实际图纸为准。

序号	型材编号	图例	序号	型材编号	图例
	厚度(mm)			厚度(mm)	
	重量(kg/m)			重量(kg/m)	
1	ZYRMQ18001-25 T=2.5 3.508 kg/m		8	ZYMQ19001 T=2.8 4.058 kg/m 配套芯 ZYMQ19002	
2	ZYG14152 T=3.0 4.435 kg/m 配套芯 ZYG14153		9	ZYRMQ19001 T=2.5 4.059 kg/m 配套芯 ZYRMQ19015	
3	ZYRMQ17701 T=2.5 4.061 kg/m 配套芯 ZYRMQ17703		10	ZYRMQ19025 T=2.5 4.016 kg/m 配套芯 ZYRMQ19015	
4	ZYRMQ15016 T=3.0 4.899 kg/m 配套芯 ZYRMQ15017		11	ZYRMQ20501 T=3.5 5.217 kg/m	
5	ZYG14105 T=2.5 3.836 kg/m 配套芯 ZYG14120		12	ZYRMQ17708 T=2.5 4.722 kg/m 配套芯 ZYRMQ17703	
6	ZYMQ100B23 T=3.0 4.785 kg/m 配套芯 2631		13	15101 T=2.5 4.059 kg/m 配套芯 15107	
7	ZYMQ19005 T=2.8 3.734 kg/m 配套芯 ZYMQ19006		14	ZYRMQ15034 T=3.0 6.522 kg/m	

图中所示厚度及重量,仅供参考。客户可根据需要订购,按实际图纸为准。

序号	型材编号		图例	序号	型材编号		图例
	厚度(mm)	重量(kg/m)			厚度(mm)	重量(kg/m)	
	1	15102 T=2.5 3.162 kg/m 配套芯 15107				8	
2	ZYRMQ21002 T=3.0 3.965 kg/m		9	ZYW16001 T=3.0 3.486 kg/m 配套芯 ZYW16002			
3	ZYRMQ15018 T=3.0 3.622 kg/m 配套芯 ZYRMQ15019		10	ZYRMQ19010 T=2.5 3.376 kg/m			
4	ZYRMQ15801 T=2.5 2.905 kg/m 配套芯 ZYRMQ15802		11	ZYRMQ19009 T=2.5 3.681 kg/m			
5	15231 T=2.8 3.351 kg/m 配套芯 15232		12	ZYRMQ16301 T=3.0 4.401 kg/m			
6	ZYRMQ160A01 T=2.5 4.837 kg/m 配套芯 ZYRMQ160A02		13	ZYRMQ16310 T=3.0 3.858 kg/m			
7	16081 T=3.0 3.807 kg/m 配套芯 16085		14	ZYJD-003 T=3.0 4.445 kg/m 配套芯 ZYJD-005			

图中所示厚度及重量, 仅供参考。客户可根据需要订购, 按实际图纸为准。

序号	型材编号		图例	序号	型材编号		图例
	厚度(mm)	重量(kg/m)			厚度(mm)	重量(kg/m)	
	1	ZYMQ100A-02 T=2.0 1.612 kg/m				8	
2	ZYMQ120A20 T=1.5 1.137 kg/m		9	ZYMQ14003 T=2.5 2.589 kg/m 配套芯 ZYMQ14004			
3	ZY14021 T=2.5 2.281 kg/m 配套芯 ZY140116		10	ZY14003 T=3.5 3.534 kg/m 配套芯 ZY14004			
4	ZY140100 T=3.0 2.667 kg/m 配套芯 ZY140101		11	ZYW150122 T=3.0 3.505 kg/m 配套芯 ZYW150123			
5	ZY140132 T=2.5 2.516 kg/m 配套芯 ZY140133		12	ZYMQ18015 T=2.5 3.129 kg/m 配套芯 ZYMQ18016			
6	ZYMQ17505 T=2.5 2.468 kg/m 配套芯 ZYMQ17506		13				
7	ZYMQ13218 T=2.5 2.368 kg/m 配套芯 ZYMQ13224		14				

图中所示厚度及重量, 仅供参考。客户可根据需要订购, 按实际图纸为准。

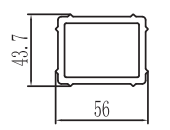
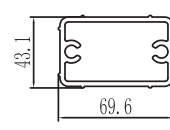
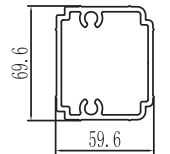
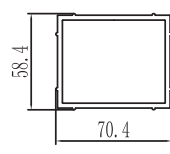
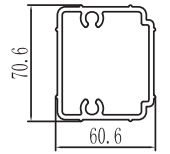
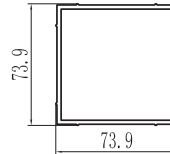
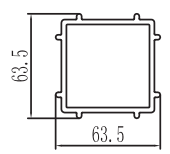
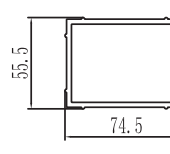
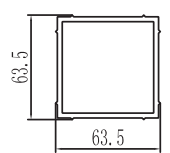
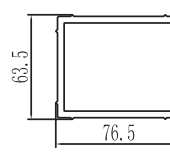
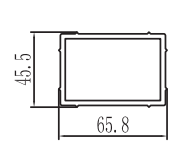
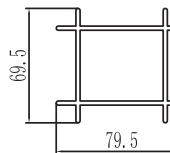
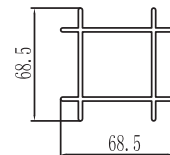
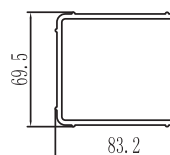
序号	型材编号	图 例	序号	型材编号	图 例
	厚度 (mm)			厚度 (mm)	
	重量 (kg/m)			重量 (kg/m)	
1	12062 T=4.0 1.940 kg/m		8	ZYW16006 T=3.0 2.011 kg/m	
2	ZYW16020 T=3.0 2.270 kg/m		9	HS067 T=3.0 1.958 kg/m	
3	ZYW16004 T=3.0 2.268 kg/m		10	ZYRQ15213 T=2.5 1.906 kg/m	
4	15058 T=3.0 1.930 kg/m		11	HS003 T=3.0 1.985 kg/m	
5	2625 T=3.0 1.917 kg/m		12	2606 T=4.0 2.784 kg/m	
6	2682 T=3.0 1.661 kg/m		13	ZYMQ14840 T=2.5 1.952 kg/m	
7	ZYMQ14841 T=2.5 1.788 kg/m		14	ZYW16039 T=3.0 2.281 kg/m	

图中所示厚度及重量, 仅供参考。客户可根据需要订购, 按实际图纸为准。

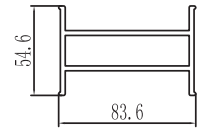
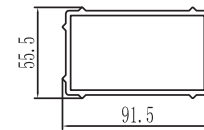
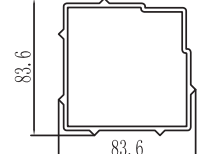
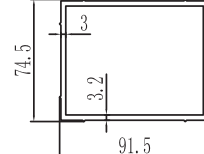
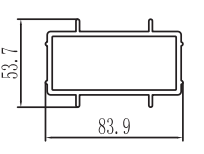
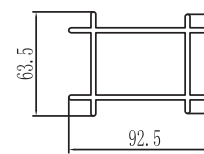
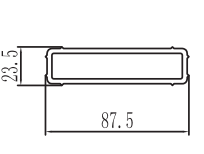
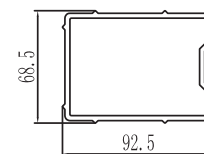
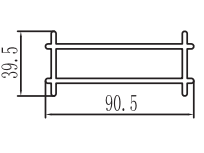
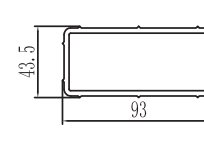
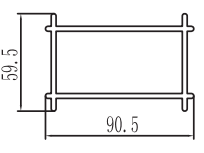
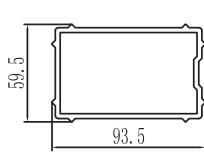
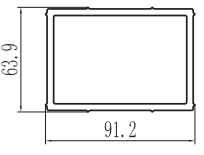
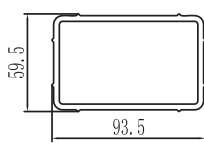
序号	型材编号	图 例	序号	型材编号	图 例
	厚度 (mm)			厚度 (mm)	
	重量 (kg/m)			重量 (kg/m)	
1	ZYMQ12509 T=3.0 2.125 kg/m		8	15219 T=3.0 2.249 kg/m	
2	ZYRQ15019 T=2.5 2.155 kg/m		9	ZYMQ160E04 T=3.2 2.664 kg/m	
3	15235 T=3.0 2.039 kg/m		10	ZYMQ100B02 T=3.0 2.411 kg/m	
4	ZYJD-005 T=3.0 1.639 kg/m		11	ZYMQ14817 T=3.0 2.487 kg/m	
5	ZYG14104 T=3.0 1.995 kg/m		12	ZY1002 T=3.2 2.133 kg/m	
6	ZYG14102 T=3.0 2.320 kg/m		13	15230 T=3.0 2.359 kg/m	
7	ZYMQ19004 T=4.0 3.113 kg/m		14	15107 T=3.5 2.651 kg/m	

图中所示厚度及重量, 仅供参考。客户可根据需要订购, 按实际图纸为准。

序号	型材编号		图例	序号	型材编号		图例
	厚度 (mm)				厚度 (mm)		
	重量 (kg/m)				重量 (kg/m)		
1	ZYMQ14802	T=2.5 2.12 kg/m		8	ZYMQ12027	T=2.5 2.066 kg/m	
2	ZYMQ12035	T=2.5 1.998 kg/m		9	ZYMQ13220	T=3.0 2.454 kg/m	
3	ZYW15052	T=3.0 2.427 kg/m		10	ZYMQ140B06	T=3.5 2.703 kg/m	
4	ZYMQ160C02B	T=4.0 3.295 kg/m		11	HS027	T=3.5 2.640 kg/m	
5	ZY2695	T=3.0 2.338 kg/m		12	ZYW14002	T=3.0 2.427 kg/m	
6	ZYRQM16318	T=3.0 2.422 kg/m		13	ZYG14120	T=3.0 2.515 kg/m	
7	ZYMQ14842	T=2.5 2.198 kg/m		14	ZYRQM15025	T=3.0 3.029 kg/m	

图中所示厚度及重量, 仅供参考。客户可根据需要订购, 按实际图纸为准。

序号	型材编号		图例	序号	型材编号		图例
	厚度 (mm)				厚度 (mm)		
	重量 (kg/m)				重量 (kg/m)		
1	ZYH2109	T=3.0 2.514 kg/m		8	ZYRQM15214	T=2.5 1.731 kg/m	
2	ZY140116	T=3.0 2.095 kg/m		9	ZYMQ13222	T=3.0 2.616 kg/m	
3	ZY14024	T=3.0 2.516 kg/m		10	ZYMQ120A15	T=3.0 2.533 kg/m	
4	ZYMQ140A24	T=2.5 2.117 kg/m		11	ZYW15054	T=3.0 2.659 kg/m	
5	ZYMQ16016	T=3.0 2.828 kg/m		12	ZYMQ17504	T=3.0 2.795 kg/m	
6	2603	T=5.0 4.231 kg/m		13	16085	T=3.0 2.691 kg/m	
7	ZYMQ140B05	T=3.0 2.606 kg/m		14	16087	T=3.0 3.181 kg/m	

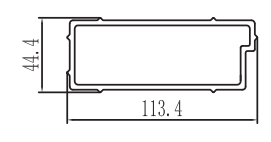
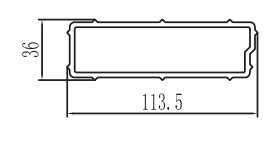
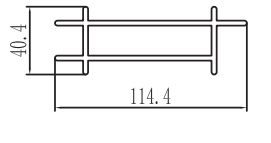
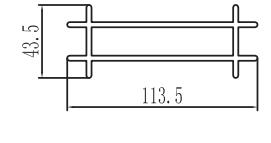
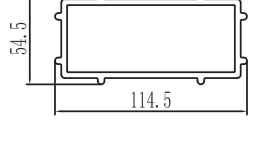
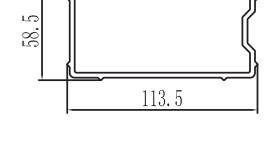
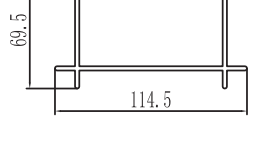
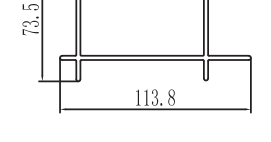
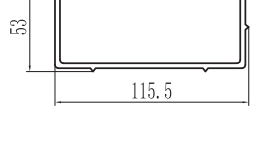
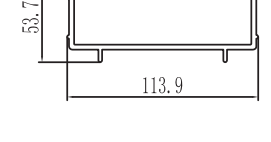
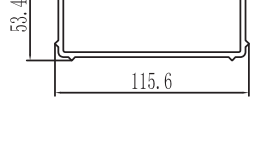
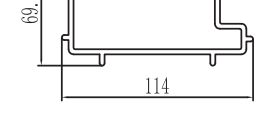
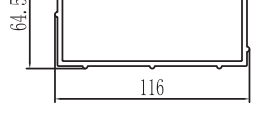

图中所示厚度及重量, 仅供参考。客户可根据需要订购, 按实际图纸为准。

序号	型材编号		图例	序号	型材编号		图例
	厚度 (mm)	重量 (kg/m)			厚度 (mm)	重量 (kg/m)	
	1	ZY140133 T=3.0 2.417 kg/m				8	
2	ZY140101 T=3.0 2.265 kg/m		9	ZYMQ17506 T=3.0 2.246 kg/m			
3	ZYMQ15619 T=3.0 2.425 kg/m		10	15052 T=3.5 3.056 kg/m			
4	ZY14090 T=3.0 2.665 kg/m		11	ZYMQ12028 T=2.5 2.403 kg/m			
5	ZYMQ175A12 T=2.5 2.45 kg/m		12	ZYRMQ19016 T=3.0 2.576 kg/m			
6	15232 T=3.0 2.521 kg/m		13	ZYMQ140B04 T=3.0 2.584 kg/m			
7	ZYRMQ160A29 T=3.0 3.107 kg/m		14	15131 T=3.0 2.813 kg/m			

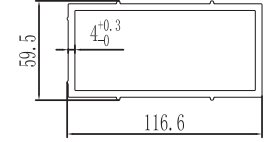
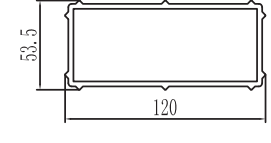
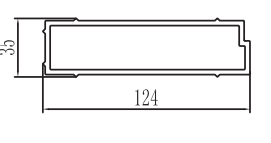
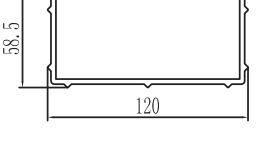
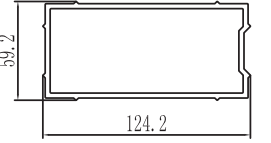
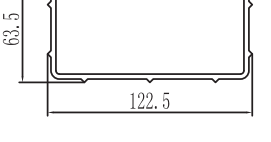
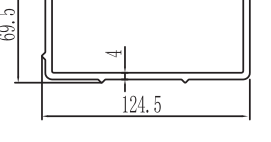
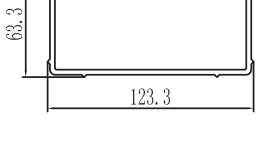
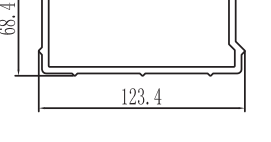
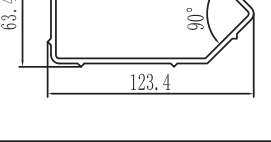
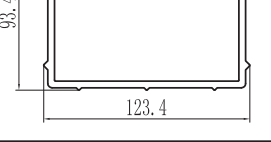
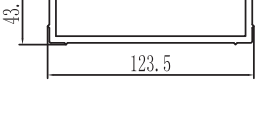
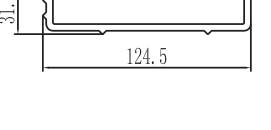

图中所示厚度及重量,仅供参考。客户可根据需要订购,按实际图纸为准。

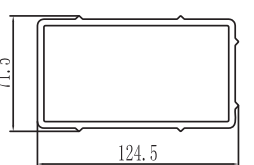
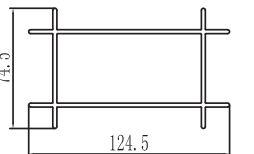
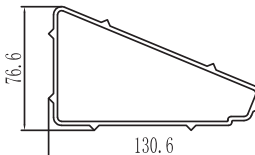
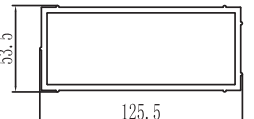
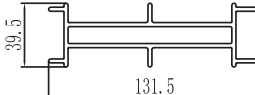
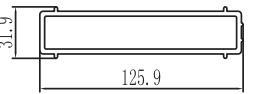
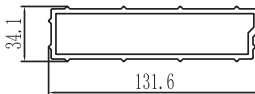
序号	型材编号		图例	序号	型材编号		图例
	厚度 (mm)	重量 (kg/m)			厚度 (mm)	重量 (kg/m)	
	1	ZYMQ160C02A T=4.0 3.748 kg/m				8	
2	15210 T=3.0 2.702 kg/m		9	ZYMQ13224 T=3.0 2.457 kg/m			
3	15245 T=3.0 2.784 kg/m		10	ZYMQ13223 T=3.0 2.851 kg/m			
4	ZYH2124 T=3.0 2.843 kg/m		11	ZYMQ150B02 T=4.0 3.975 kg/m			
5	ZYMQ140E02 T=3.0 2.865 kg/m		12	ZYMQ185A14 T=4.0 3.978 kg/m			
6	ZYH2104 T=3.0 2.641 kg/m		13	ZYMQ185A19 T=4.0 4.496 kg/m			
7	ZY2661 T=4.0 3.367 kg/m		14	ZYW150123 T=4.0 3.111 kg/m			

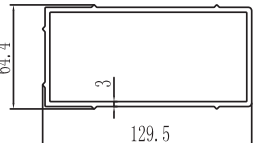
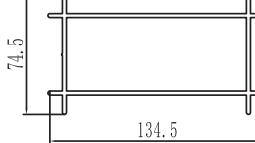
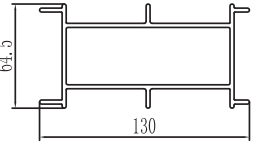
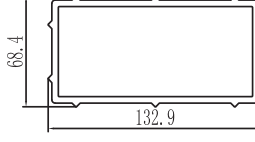
图中所示厚度及重量,仅供参考。客户可根据需要订购,按实际图纸为准。

序号	型材编号		图例	序号	型材编号		图例
	厚度 (mm)	重量 (kg/m)			厚度 (mm)	重量 (kg/m)	
	1	ZYW15004 T=4.0 3.974 kg/m				8	
2	ZYMQ175A11 T=2.5 2.615 kg/m		9	ZYMQ15015 T=2.5 2.484 kg/m			
3	HS001 T=3.5 3.205 kg/m		10	ZYMQ14004 T=2.5 2.381 kg/m			
4	HS057 T=3.0 2.411 kg/m		11	ZY14004 T=3.0 2.573 kg/m			
5	ZYMQ26002 T=3.0 2.821 kg/m		12	ZY14002 T=3.0 2.994 kg/m			
6	ZYMQ170B02 T=3.0 3.013 kg/m		13	ZYMQ175A09 T=2.5 2.751 kg/m			
7	ZYMQ14002 T=2.5 2.711 kg/m		14	ZYMQ185A02 T=4.0 4.182 kg/m			

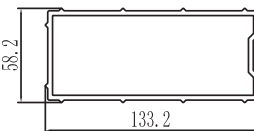
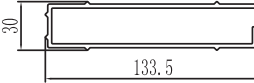
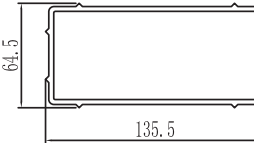
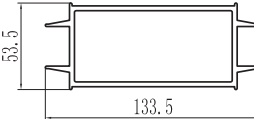
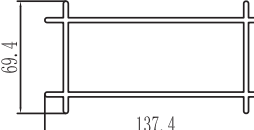
图中所示厚度及重量,仅供参考。客户可根据需要订购,按实际图纸为准。

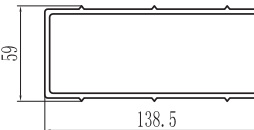
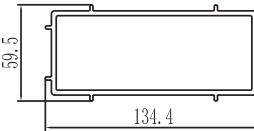
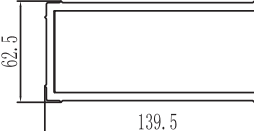
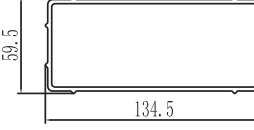
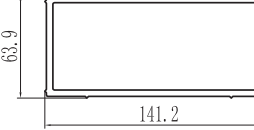
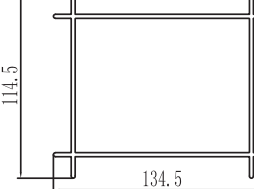
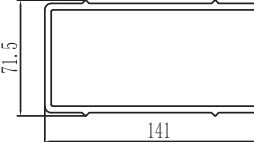
序号	型材编号		图例	序号	型材编号		图例
	厚度 (mm)	重量 (kg/m)			厚度 (mm)	重量 (kg/m)	
	1	ZY14076 T=3.0 3.013 kg/m				8	
2	ZY14074 T=2.5 2.109 kg/m		9	ZYW150128 T=3.0 3.126 kg/m			
3	ZYMQ15802 T=3.0 2.819 kg/m		10	ZYMQ17502 T=3.0 3.232 kg/m			
4	ZY2694 T=3.0 3.024 kg/m		11	ZYMQ19015 T=3.0 3.073 kg/m			
5	ZYMQ170C02 T=3.0 2.948 kg/m		12	2631 T=5.0 5.095 kg/m			
6	ZYMQ140A33 T=2.5 2.522 kg/m		13	ZYMQ19002 T=4.0 4.193 kg/m			
7	ZYMQ175A08 T=2.5 3.293 kg/m		14	ZYW15005 T=4.0 4.330 kg/m			

图中所示厚度及重量,仅供参考。客户可根据需要订购,按实际图纸为准。

序号	型材编号	图 例	序号	型材编号	图 例
	厚度 (mm)			厚度 (mm)	
	重量 (kg/m)			重量 (kg/m)	
1	ZYMQ28002 T=3.0 3.218 kg/m		8	15052A T=3.5 3.860 kg/m	
2	150112 T=4.0 4.073 kg/m		9	HS033 T=3.5 3.747 kg/m	
3	ZY15002 T=3.0 3.215 kg/m		10	ZYW14004 T=3.0 3.365 kg/m	
4	ZYMQ17405 T=2.5 2.87 kg/m		11	ZYMQ150B04 T=4.0 4.873 kg/m	
5	ZYRMQ15017 T=3.0 3.370 kg/m		12	ZYW15006 T=4.0 4.795 kg/m	
6	20065 T=3.0 3.377 kg/m		13	ZYMQ175A58 T=2.5 3.157 kg/m	
7	ZYMQ19006 T=4.0 3.710 kg/m		14	ZYMQ170B02B T=3.0 4.128 kg/m	

图中所示厚度及重量,仅供参考。客户可根据需要订购,按实际图纸为准。

序号	型材编号	图 例	序号	型材编号	图 例
	厚度 (mm)			厚度 (mm)	
	重量 (kg/m)			重量 (kg/m)	
1	ZYMQ21202 T=4.0 5.037 kg/m		8		
2	ZYMQ18014 T=2.5 3.251 kg/m		9		
3	ZYMQ18016 T=2.5 2.921 kg/m		10		
4	ZYMQ180B02 T=2.5 3.342 kg/m		11		
5	20068 T=3.0 3.549 kg/m		12		
6	ZYMQ175A10 T=2.8 4.42 kg/m		13		
7			14		

图中所示厚度及重量,仅供参考。客户可根据需要订购,按实际图纸为准。

ZY66659 0.386 kg/m 	ZYBY233 0.358 kg/m 	ZYBY555 0.306 kg/m 	ZYBY502 0.360 kg/m 	ZYBY031 0.332 kg/m 	ZYBY141 0.314 kg/m 	ZYBY307 0.235 kg/m 	ZYBY001 0.27 kg/m
ZY-025-019 0.208 kg/m 	ZYBY510 0.222 kg/m 	ZYBY509 0.255 kg/m 	ZY-025-043 0.221 kg/m 	ZYBY033 0.292 kg/m 	ZYBY394 0.285 kg/m 	ZYBY392 0.325 kg/m 	1441-1.2 0.319 kg/m
ZYBY583 0.366 kg/m 	ZYBY169 0.388 kg/m 	ZYBY232 0.322 kg/m 	ZYBY012 0.273 kg/m 	ZYBY040 0.300 kg/m 	ZYBY525 0.398 kg/m 	ZYBY042 0.332 kg/m 	ZYBY164 0.388 kg/m
ZY-141-007 0.281 kg/m 	ZY-205-026 0.567 kg/m 	ZYBY071 0.298 kg/m 	ZY-260-001 0.265 kg/m 	ZYBY044 0.392 kg/m 	ZYBY034 0.302 kg/m 	ZY-226-004 0.473 kg/m 	ZYBY008-11 0.302 kg/m
ZY-160-CT5068 0.462 kg/m 	ZY-198-060 0.572 kg/m 	ZY-319-208 0.578 kg/m 	ZYBY139 0.363 kg/m 	ZY14017 0.467 kg/m 	ZY14017-1.2 0.402 kg/m 	ZYBY020 0.413 kg/m 	ZYW15040 0.477 kg/m
ZY-242-063 0.537 kg/m 	ZY-KWD-056 0.289 kg/m 	ZYBY013 0.181 kg/m 	ZYW0176-12 0.246 kg/m 				

图中所示厚度及重量, 仅供参考。客户可根据需要订购, 按实际图纸为准。

ZYBY038 0.451 kg/m 	ZYH0318 0.545 kg/m 	ZYBY085 0.734 kg/m 	GP-085 0.761 kg/m 	AQ1536 0.848 kg/m 	ZY-357-007 0.680 kg/m 	WAR008 0.651 kg/m 	V82501 0.750 kg/m
ZYBY060 0.543 kg/m 	TC189 1.515 kg/m 	ZY-232-088 1.020 kg/m 	ZYBY023 1.752 kg/m 	LV-E150 1.458 kg/m 	TUB006 1.388 kg/m 	ZYW0039 1.379 kg/m 	ZY-173-001 1.898 kg/m
ZYBY084 2.110 kg/m 							





图中所示厚度及重量, 仅供参考。客户可根据需要订购, 按实际图纸为准。

ZYBY087 0.139 kg/m 	ZYBY029 0.183 kg/m 	ZYW0040 0.210 kg/m 	ZYBY325 0.179 kg/m 	ZYH0027 0.162 kg/m 	ZYBY119 0.221 kg/m
ZYBY142 0.177 kg/m 	ZYBY414 0.184 kg/m 	ZYBY011 0.213 kg/m 	ZYBY338 0.268 kg/m 	ZYMQ170A20 0.335 kg/m 	ZYBY043 0.238 kg/m
ZYBY528 0.241 kg/m 	ZYBY072 0.257 kg/m 	ZYBY129 0.186 kg/m 	ZYBY035 0.189 kg/m 	ZYBY059 0.238 kg/m 	ZYBY007-11 0.219 kg/m
ZYMQ175A57 0.344 kg/m 	ZYBY-004 0.246 kg/m 	ZYBY114 0.292 kg/m 	ZYBY019 0.227 kg/m 	ZYBY140 0.207 kg/m 	14025 0.5 kg/m
ZYW14016 0.257 kg/m 	ZYBY017 0.243 kg/m 	ZYBY018 0.3 kg/m 	ZYBY006 0.594 kg/m 	ZYBY166 0.278 kg/m 	ZYW150100-2.0 0.499 kg/m
ZYW150101-1.5 0.564 kg/m 	ZYW0002 0.575 kg/m 	ZYBY118 0.363 kg/m 			

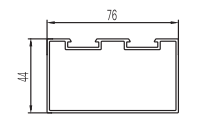
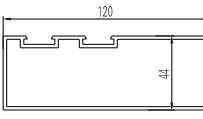
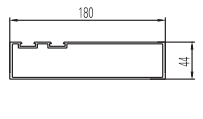
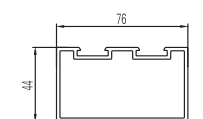
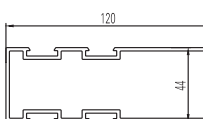
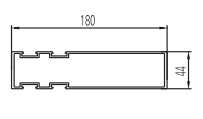
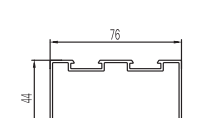
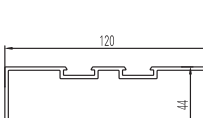
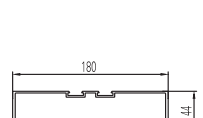
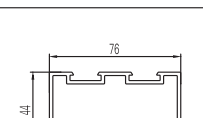
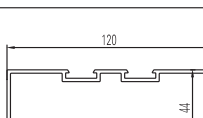
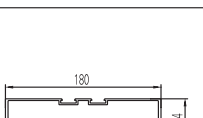
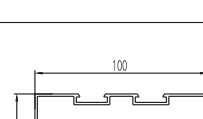
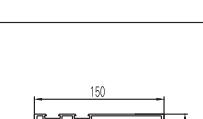
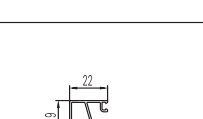
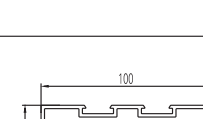
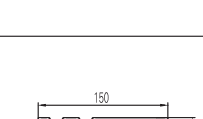

图中所示厚度及重量, 仅供参考。客户可根据需要订购, 按实际图纸为准。

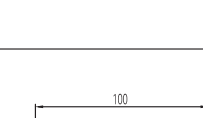
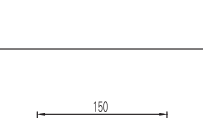
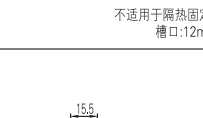
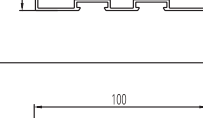
ZYBY002 0.189 kg/m 	ZYFL01A-01 0.305 kg/m 	ZY-001-106 0.851 kg/m 	ZY-031-006 0.270 kg/m 	ZY-129-010 0.397 kg/m 	ZY-406-007 0.338 kg/m
ZY-338-002 0.259 kg/m 	ZYPM9204-1.1 0.3 kg/m 	ZYMQ140B28 0.467 kg/m 	ZYW0116B 0.319 kg/m 	ZYMQ14827 0.378 kg/m 	ZY-234-003 0.802 kg/m
ZY-198-025 0.624 kg/m 	ZY-198-079 0.743 kg/m 	ZY-HH-M011 0.475 kg/m 	ZYBY005 0.529 kg/m 	ZYHL009 0.262 kg/m 	ZY-508-042 0.254 kg/m
ZYBY161 0.270 kg/m 	ZYBY138 0.470 kg/m 	ZYLG4005 0.319 kg/m 	ZYBY146 0.470 kg/m 	ZYBY168 0.582 kg/m 	TC002 0.286 kg/m
ZYBY055 0.389 kg/m 	ZYMQ13648 1.037 kg/m 	ZYP57002A-20 1.018 kg/m 	ZYP57002-14 0.713 kg/m 	ZY-247-004 0.959 kg/m 	
ZY-319-241 1.731 kg/m 	ZY-198-083 1.196 kg/m 	ZY-198-092 1.588 kg/m 			
ZY-319-233 1.472 kg/m 	ZYBY088 1.668 kg/m 	ZYBY088-1.8 1.231 kg/m 			
ZYBY167 1.518 kg/m 					

图中所示厚度及重量, 仅供参考。客户可根据需要订购, 按实际图纸为准。

型材编号 名称 壁厚T(mm) 重量(kg/m)	图例	型材编号 名称 壁厚T(mm) 重量(kg/m)	图例	型材编号 名称 壁厚T(mm) 重量(kg/m)	图例
ZY-BGY7601 边固定 T=1.4 0.997 kg/m		ZY-BGY7605 边固定 T=2.0 1.875 kg/m		ZY-BGY7609 边固定 T=2.0 2.745 kg/m	
ZY-BGY7621 边固定 T=2.0 1.398 kg/m		ZY-BGY7625 双边固定 T=2.0 2.016 kg/m		ZY-BGY7629 双边固定 T=2.0 2.883 kg/m	
ZY-BGY7602 双边固定 T=1.4 1.106 kg/m		ZY-BGY7606 边固定 T=2.0 1.875 kg/m		ZY-BGY7610 边固定 T=2.0 2.745 kg/m	
ZY-BGY7622 双边固定 T=2.0 1.539 kg/m		ZY-BGY7626 双边固定 T=2.0 2.016 kg/m		ZY-BGY7630 双边固定 T=2.0 2.883 kg/m	
ZY-BGY7603 边固定 T=1.4 1.179 kg/m		ZY-BGY7607 边固定 T=2.0 2.420 kg/m		ZY-BGY7611 压线 T=1.1 0.255 kg/m 不适用于隔热固定 槽口:12mm	
ZY-BGY7623 边固定 T=2.0 1.659 kg/m		ZY-BGY7627 双边固定 T=2.0 2.558 kg/m		ZY-BGY7635 压线 T=1.0 0.220 kg/m 不适用于隔热固定 槽口:12mm	
ZY-BGY7604 双边固定 T=1.4 1.287 kg/m		ZY-BGY7608 边固定 T=2.0 2.420 kg/m		ZY-BGY4524 压线 T=1.1 0.220 kg/m 不适用于隔热固定 槽口:25mm	
ZY-BGY7624 双边固定 T=2.0 1.799 kg/m		ZY-BGY7628 双边固定 T=2.0 2.558 kg/m		ZY-BGY7633 压线 T=1.1 0.217 kg/m 未开模 不适用于隔热固定 槽口:27mm	

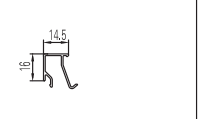
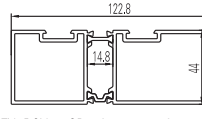
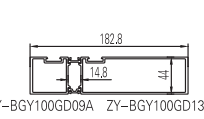
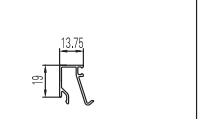
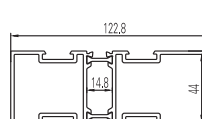
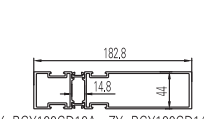
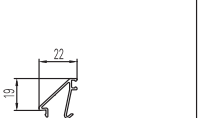
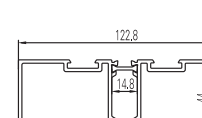
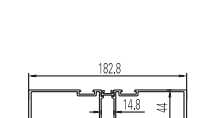
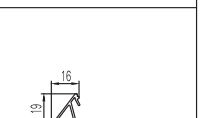
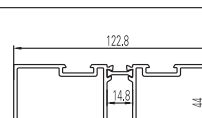
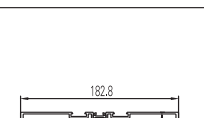
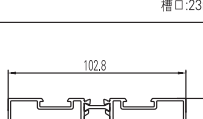
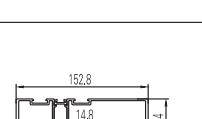
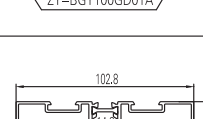
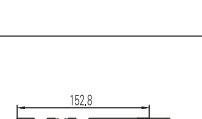
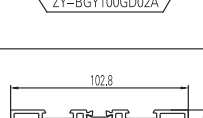
图中所示厚度及重量,仅供参考。客户可根据需要订购,按实际图纸为准。

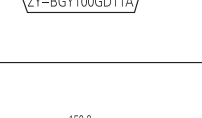
型材编号 名称 壁厚T(mm) 重量(kg/m)	图例	型材编号 名称 壁厚T(mm) 重量(kg/m)	图例	型材编号 名称 壁厚T(mm) 重量(kg/m)	图例
ZY-BGY7634 压线 T=1.0 0.176 kg/m 不适用于隔热固定 槽口:27mm		ZY-BGY100GD05 边固定 T=2.0 2.419 kg/m		ZY-BGY100GD13 边固定 T=2.0 3.287 kg/m	
ZY-BGY4524A 压线 T=1.1 0.217 kg/m 不适用于隔热固定 槽口:28.4mm		ZY-BGY100GD06 双边固定 T=2.0 2.549 kg/m		ZY-BGY100GD14 双边固定 T=2.0 3.419 kg/m	
ZY-BGY7632 压线 T=1.1 0.206 kg/m 不适用于隔热固定 槽口:12mm		ZY-BGY100GD07 边固定 T=2.0 2.420 kg/m		ZY-BGY100GD15 边固定 T=2.0 3.286 kg/m	
ZY-BGY4525 压线 T=1.1 0.179 kg/m 不适用于隔热固定 槽口:23mm		ZY-BGY100GD08 双边固定 T=2.0 2.551 kg/m		ZY-BGY100GD16 双边固定 T=2.0 3.419 kg/m	
ZY-BGY100GD01 边固定 T=1.4 1.754 kg/m		ZY-BGY100GD09 边固定 T=2.0 2.962 kg/m			
ZY-BGY100GD02 双边固定 T=1.4 1.847 kg/m		ZY-BGY100GD10 双边固定 T=2.0 3.093 kg/m			
ZY-BGY100GD03 边固定 T=2.0 2.202 kg/m		ZY-BGY100GD11 边固定 T=2.0 2.962 kg/m			
ZY-BGY100GD04 双边固定 T=2.0 2.329 kg/m		ZY-BGY100GD12 双边固定 T=2.0 3.093 kg/m			

图中所示厚度及重量,仅供参考。客户可根据需要订购,按实际图纸为准。

<p>3200 0.261 kg/m</p>	<p>3200B-14 0.316 kg/m</p>	<p>3201 0.176 kg/m</p>	<p>3233-10 0.275 kg/m</p>
<p>ZYTM21009-20 0.451 kg/m</p>	<p>ZY-232-147 0.167 kg/m</p>	<p>ZYTM28012 0.181 kg/m</p>	<p>ZY-508-044 0.268 kg/m</p>

<p>4559 0.156 kg/m</p>	<p>6109 0.151 kg/m</p>	<p>50207 0.131 kg/m</p>	<p>C6023 0.162 kg/m</p>
<p>C6023P 0.154 kg/m</p>	<p>C7012 0.105 kg/m</p>	<p>ZY45107 0.148 kg/m</p>	<p>ZY-HH-M022 0.113 kg/m</p>
<p>ZYMQ140A36 0.105 kg/m</p>	<p>ZYMQ145A07 0.142 kg/m</p>	<p>ZYP15011 0.130 kg/m</p>	<p>ZYRP16514 0.152 kg/m</p>
<p>ZYRP45017P 0.159 kg/m</p>	<p>ZYW55310 0.1 kg/m</p>	<p>ZYMQ160C19 0.172 kg/m</p>	<p>ZY-508-034 0.106 kg/m</p>
<p>框垫块 ZYW55463 0.188 kg/m</p>			

图中所示厚度及重量, 仅供参考。客户可根据需要订购, 按实际图纸为准。

图中所示厚度及重量, 仅供参考。客户可根据需要订购, 按实际图纸为准。

ZY-508-LG001 0.134 kg/m	ZY-508-LG002 0.096 kg/m	ZY-508-LG003 0.278 kg/m	ZY-508-043 0.188 kg/m	ZY-508-041 0.115 kg/m	ZY-508-042 0.254 kg/m	ZY-508-191 0.442 kg/m	ZY-508-192 0.057 kg/m	ZY-508-193 0.385 kg/m
ZY-S06-LG001 0.366 kg/m	ZY-S06-LG002 0.187 kg/m	ZY-S06-LG003 0.396 kg/m	ZY-S06-LG026 0.306 kg/m	ZY-S06-LG027 0.154 kg/m	ZY-S06-LG028 0.257 kg/m	ZY-S06-FG006 0.146 kg/m	ZY-S06-FG007 0.152 kg/m	ZY-S06-FG005 0.233 kg/m
ZY-232-TR009 0.177 kg/m	ZY-232-TR010 0.137 kg/m	ZY-232-TR011 0.229 kg/m	ZY-232-TR135 0.165 kg/m	ZY-232-TR010 0.137 kg/m	ZY-232-FG001 0.241 kg/m	ZY-232-LG02 0.325 kg/m	ZY-232-LG01 0.087 kg/m	ZY-232-LG03 0.273 kg/m
ZY-232-LG055 0.222 kg/m	ZY-232-LG056 0.157 kg/m	ZY-232-LG054 0.285 kg/m	ZY-232-273 0.290 kg/m	ZY-232-272 0.057 kg/m	ZY-232-274 0.322 kg/m	ZYHL045 0.211 kg/m	ZYHL046 0.173 kg/m	ZYHL048 0.274 kg/m
ZYHL062 0.173 kg/m	ZYHL063 0.130 kg/m	ZYHL064 0.238 kg/m	ZYHL074 0.262 kg/m	ZYHL075 0.084 kg/m	ZYHL076 0.322 kg/m			

图中所示厚度及重量，仅供参考。客户可根据需要订购，按实际图纸为准。

ZYBY003 0.140 kg/m	5022K 0.291 kg/m	ZYW80115 0.314 kg/m	ZYBY080 0.410 kg/m
M75817-1.2 0.437 kg/m	788167-12 0.386 kg/m	XH8009 0.421 kg/m	2000-23-1.2 0.47 kg/m
ZYT18017-1.15 0.437 kg/m	8288 0.454 kg/m	ZY-18560 0.472 kg/m	ZY83-13 0.48 kg/m
2000-23-1.15 0.448 kg/m	2000-23-1.4 0.545 kg/m	ZYT10017-12 0.467 kg/m	ZYZP15510-14 0.543 kg/m
ZYRP15519 0.553 kg/m(压胶后)	ZYZJT18014 0.721 kg/m(注胶后)	ZYZJT18522 0.733 kg/m(注胶后)	ZYRT9013148 0.629 kg/m(压胶后)
ZYRT9013-14 0.632 kg/m(压胶后)			

图中所示厚度及重量，仅供参考。客户可根据需要订购，按实际图纸为准。

角码铝合金型材

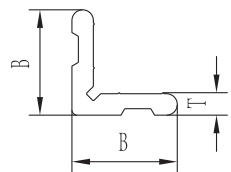

截面	编号	B	T	重量(kg/m)
	ZY-165-014	50.1	4.7	0.872
	ZY-518-B10	40	4.7 ⁺⁰ _{-0.3}	0.756
	SOL026	40	5.4	0.938
	ZY14019	50	5.4	1.285
	4020	75	5.6	2.036
	ZY-205-025	42	5.7 ⁺⁰ _{-0.2}	0.961
	ZYP50A05	35	6.2	0.807
	ZY-518-A25	40	6.2 ⁺⁰ _{-0.3}	1.034
	ZY-198-069	42	6.4	1.177
	ZY-508-MQ183	45	6.7 ^{+0.1} _{-0.2}	1.314
	15077	40.3	6.8 ⁺⁰ _{-0.2}	1.128
	ZYM17412	50	7.1	1.550
	ZYW15046	55	7.7 ^{+0.1} _{-0.2}	1.881
	ZYKX-57	45	7.8	1.558
	15082	40	8.0 ^{+0.1} _{-0.2}	1.333
	ZYP24611	39.6	8.1 ^{+0.1} _{-0.25}	1.065
	ZY-232-TR014	50	8.3 ^{+0.1} _{-0.25}	1.791
	3807	40	8.4	1.426
	ZYM161169	50	8.7 ^{+0.1} _{-0.25}	1.696
	ZYM29008	58	8.8	1.623
	ZYP50BL10	35	8.9 ^{+0.1} _{-0.25}	1.135
	ZYZP50A08	65	8.9 ^{+0.05} _{-0.25}	2.629
	ZYRT17709	49	9	1.874
	5117	50.1	9.2 ^{+0.2} _{-0.1}	1.914

截面	编号	B	T	重量(kg/m)
	52010	50	9.6 ^{+0.15} _{-0.2}	1.817
	CS-1	50	9.6	2.037
	HS025	50	10 ^{+0.1} _{-0.3}	2.130
	ZY80A36	60	10.4	2.67
	ZYM140A35	50	10.6 ^{+0.3} ₋₀	2.254
	ZYM175A60	50	10.8 ^{+0.1} _{-0.2}	1.610
	ZYCJP5014	60	11 ^{+0.1} _{-0.2}	1.864
	ZY-ZST66DN08	65	11	2.034
	ZYRMQ15215	56.35	11.1 ^{+0.1} _{-0.2}	2.028
	ZYM120A21	65	11.7 ^{+0.1} _{-0.3}	3.046
	ZYP27008	50	11.8	2.438
	ZYP27012-25	50	11.8 ^{+0.1} _{-0.2}	1.564
	5310	70	12	3.55
	5513	49.3	12.3	2.354
	ZYRP45012	50	12.5	1.720
	ZYRP50E10	55	12.5	2.102
	ZY62111	58	12.6	2.278
	6041	60	12.7 ^{+0.1} _{-0.3}	2.929
	ZY50605	60	12.8	3.051
	ZY-242-075	50	13	2.341
	B9010	60	13.2 ^{+0.1} _{-0.2}	2.035
	ZYP8013	70	13.4	3.974
	C6008	56.7	13.5 ^{+0.15} _{-0.2}	1.899
	ZYRP15611	65	13.6	3.618
	ZYRP55F11	56.7	13.7 ^{+0.15} _{-0.20}	1.892
	C6025	60	14	2.046
	ZYW55464	53.3	14.1	1.807
	ZYW55406	60	14.2 ^{+0.1} _{-0.2}	2.230
	C6026	60	14.6 ^{+0.1} _{-0.1}	2.065

图中所示厚度及重量,仅供参考。客户可根据需要订购,按实际图纸为准。

截面	编号	B	T	重量(kg/m)
	ZYW50906	60	14.6	2.060
	ZYRZP7005	55	14.6	3.131
	ZYW50608	65	14.8 ⁺⁰ _{-0.3}	2.238
	4558	65	14.8 ^{+0.1} _{-0.3}	1.698
	ZYW60311	58	15 ^{+0.1} _{-0.2}	3.167
	ZYRP16511	60	15.2 ^{+0.1} _{-0.1}	1.960
	B5515	60	15.5 ^{+0.1} _{-0.2}	2.095
	ZYP55006	50	15.6	2.784
	20066	60	15.7	2.500
	ZYRP45015	50	15.8 ^{+0.1} _{-0.25}	1.825
	B5520	60	16	2.140
	ZYRP16012	64.2	16.2	2.605
	ZYRP16024	64.2	16.2	1.693
	ZY55604	80	16.4	2.967
	ZYRP15610	80	16.4	3.372
	ZYRP96010	60	16.4	2.069
	ZYZP50B07	65	16.6 ^{+0.05} _{-0.25}	2.460
	ZYPM70B08	60	16.6 ^{+0.1} _{-0.3}	2.075
	ZYW55465	53.3	16.8	1.941
	52009	60	16.8 ^{+0.15} _{-0.2}	2.087
	ZYP24614	60	17±0.15	2.118
	ZYRPM50H07	71	17.2 ^{+0.1} _{-0.3}	4.100
	ZYP50BE07	59.9	17.4 ^{+0.1} _{-0.3}	1.949
	ZYW0305	60	17.5	2.362
	6040	60	17.7 ^{+0.1} _{-0.3}	2.756
	ZYRP16512	60	18 ^{+0.1} _{-0.2}	1.993
	ZYZPM50A08	69	18.1 ^{+0.05} _{-0.25}	3.273
	ZY-232-037	50	18.2	1.941
	ZYT5009	70	18.4 ^{+0.1} _{-0.2}	2.536

图中所示厚度及重量,仅供参考。客户可根据需要订购,按实际图纸为准。

截面	编号	B	T	重量(kg/m)
	ZY-BGY50F09	60	24.7 ^{+0.1} _{-0.25}	2.279
	50110	80	25 ^{+0.1} _{-0.3}	2.435
	ZYZDM15507	55	25.3	2.276
	ZYRP15510	75	25.8 ^{+0.1} _{-0.2}	3.102
	ZYCJPM55C08	70	26.5 ^{+0.1} _{-0.2}	3.637
	ZY-BGY60A06	65	26.7 ^{+0.1} _{-0.2}	2.485
	ZY50615	75	27.6 ^{+0.1} _{-0.2}	3.177
	D5507	70	28	3.159
	ZY55108A	89.8	28.4 ^{+0.1} _{-0.3}	4.551
	ZY55108	89.8	28.7	4.541
	ZY-232-TR019	70	28.8	3.363
	ZYP50BJ08	75	29.1 ^{+0.1} _{-0.25}	3.241
	ZYCJPM5008	100	29.4 ^{+0.1} _{-0.3}	5.908
	ZY-236-KH8008	94.6	29.5 ^{+0.1} _{-0.2}	3.543
	ZY55504	90	29.7 ^{+0.1} _{-0.2}	3.518
	ZYZDM4112	80	30.5	3.621
	ZYP55AX21	75	30.5 ^{+0.1} _{-0.25}	2.992
	C6041	75	31.4 ^{+0.1} _{-0.2}	3.315
	ZYRPM50H07A	87.7	31.7 ^{+0.1} _{-0.3}	7.155
	B5589	75	31.8 ^{+0.1} _{-0.2}	3.334
	ZY-MX05081	100	31.8	3.888
	D5509	80	33	3.699
	ZYPM50Z04	70	33.1	2.937
	ZYZDM4108	80	33.5	3.718
	D5508	80	34	3.731
	ZYRPM26506	88.6	34.9	3.492
	ZY-232-041	80	35	3.567
	ZYRPM15506	89.8	35.6	4.690
	ZYPM55C05	135	36.5	8.785

截面	编号	B	T	重量(kg/m)
	ZYRPM50F07	95	36.6 ^{+0.15} _{-0.3}	5.231
	ZY55519	80	36.9 ^{+0.1} _{-0.3}	3.784
	ZYQ5008	80	37.7 ^{+0.1} _{-0.2}	3.823
	ZYRPM15613	84.3	39.3	5.065
	ZYRPM56006	100	39.5	3.999
	ZYRPM26507	99.2	39.6	3.530
	ZYW55476	84.3	40 ^{+0.1} _{-0.2}	5.135
	ZYZDM15508	102.5	41 ^{+0.2} _{-0.4}	6.523
	ZYW60318	92.4	41.75	5.597
	ZYP5029-30	85	42.5	3.082
	ZYRP55C06	100	42.5 ^{+0.1} _{-0.3}	6.336
	ZYCJPM5009	108	42.6 ^{+0.1} _{-0.3}	7.374
	ZYPM50K07	87.2	43.7	3.178
	ZYRP25009	90.2	45.2	5.576
	ZYZDM4107	105	50	5.492

扁管铝合金型材				
编号	B(mm)	H(mm)	T(mm)	重量(kg/m)
SQ10X5X1.2	10	5	1.20	0.082
SQ10X7X1.2	10	7	1.20	0.095
ZYW0056	12	10	1.50	0.154
SQ14X9X0.8	14	9	0.80	0.092
SQ15X5.6X0.8	15	5.6	0.80	0.082
ZY66237	18	5	1.00	0.113
SQ18X12X1.5	18	12	1.50	0.219
SQ19X13X1.2	19	13.1	1.20	0.194
SQ20X10X0.8	20	10	0.80	0.123
ARC051	20	10	1.00	0.151
SQ20X18X1.2	20	18	1.20	0.230
ZYP38B07	22	10	1.20	0.194
SQ22.5X15X0.8	22.5	15	0.80	0.154
SQ23X15X1	23	15	1.00	0.195
SQ25X8X1.2	25	8	1.20	0.198
SQ25X12X1.2	25	12	1.20	0.225
SQ25X15X0.8	25	15	0.80	0.165
ZY-480-SF001	25	15	1.20	0.246
SQ25X15X2	25	15	2.00	0.393
SQ25X18X2.0	25	18	2.00	0.421
SQ25X20X1.2	25	20	1.20	0.275
SQ2540T16	25	40	1.60	0.535
AI-SQ2576T25	25	76	2.50	1.296
ZY66130	25.4	12.7	1.00	0.195
SQ29.2X18X1.4	29.2	18	1.40	0.339
SQ25.4X25.4X2	25.4	25.4	2.00	0.511
SQ29.2X23X1.4	29.2	23	1.40	0.377
SQ30X10X1.0	30	10	1.00	0.207
ARC052	30	15	1.00	0.232
ZY-001-136	30	15	1.50	0.344
SQ30X20T1	30	20	1.00	0.259
SQ30X20X1.2	30	20	1.20	0.309
ZY-552-P8523	31.6	24	1.40	0.404
ZYRMQ21009	32	24	1.00	0.298
SQ32X26X2.0	32	26	2.00	0.585
2642	32	28	2.00	0.605
SQ33X25X1.2	33	25	1.20	0.363
SQ33X25X1.4	33	25	1.40	0.423

SQ35X15X1.2	35	15	1.20	0.311
SQ35X15X1.4	35	15	1.40	0.358
ZY-017-045	35	20	2.00	0.557
ZY66501	35	25	1.50	0.465
SQ36X23X1.5	36	23	1.50	0.455
78857	38	10	1.20	0.294
SQ38X20X1.4	38	20	1.40	0.357
ZY-531-054	38	20	2.00	0.590
0366-0.8	38	25	0.80	0.265
0366-0.9	38	25	0.90	0.297
0366-1.0	38	25	1.00	0.329
SQ38X25X1.1	38	25	1.10	0.363
0366-1.2	38	25	1.20	0.392
0366-1.4	38	25	1.40	0.461
SQ382515	38	25	1.50	0.486
ZY-S18-038	38	27	1.35	0.459
TC268	38.1	19.05	3.00	0.829
TC237	38.1	25.4	3.00	0.932
ZY66943	38.5	25	1.00	0.336
SQ40X10X1.1	40	10	1.10	0.284
ZY-232-263	40	15	1.40	0.399
SQ40X20X1.0	40	20	1.00	0.317
SQ40X20X1.1	40	20	1.10	0.343
SQ40X20X1.3	40	20	1.30	0.404
SQ40X20X1.6	40	20	1.60	0.491
SQ40X20X2	40	20	2.00	0.605
AABE-058	40	20	3.00	0.875
SQ40X25X1.0	40	25	1.00	0.344
SQ40X25X1.4	40	25	1.40	0.475
SQ402525	40	25	2.50	0.813
SQ40X25X4	40	25	4.00	1.231
SQ40X28X1.2	40	28	1.20	0.424
ZY-S01-695	40	30	1.45	0.532
SQ40X30X2	40	30	2.00	0.715
ZYMQ160AB87	44	28	2.00	0.737
SQ44.45X19.05X1.0	44.45	19.05	1.00	0.336
ZY-S06-211	44.5	25.4	1.70	0.617
SQ44.8X24.8X1.6	44.8	24.8	1.60	0.579
SQ45X15X1.2	45	15	1.20	0.374
ZY-232-TR100	45	20	1.40	0.475
ZYW0109	45	30	1.00	0.394
SQ50X15T1.2	50	15	1.20	0.405
SQ50X17X1.1	50	17	1.10	0.388
SQ50X20X1.2	50	20	1.20	0.439
SQ50X20X1.4	50	20	1.40	0.513
ZYRMQ27836	50	20	2.00	0.721
SQ50X20X3.0	50	20	3.00	1.037

图中所示厚度及重量,仅供参考。客户可根据需要订购,按实际图纸为准。

图中所示厚度及重量,仅供参考。客户可根据需要订购,按实际图纸为准。

SQ50.8X50.8X2	50.8	2	1.057
OS-SQ014	50.8	2.36	1.234
TC365	50.8	3	1.55
TC267	50.8	4.57	2.282
SQ51X51X3.2	51	3.2	1.671
CF-ART-06	55	1.6	0.923
ZY-025-MQ048	55	2	1.149
SQ60X60X1.15	60	1.15	0.732
SQ60X60X1.4	60	1.4	0.886
SQ6060T20	60	2	1.253
SQ60X60X3.0	60	3	1.847
CF-B022	65	2.5	1.706
SQ7070T15	70	1.5	1.110
SQ70X70X2	70	2	1.474
SQ7070T25	70	2.5	1.823
SQ75X75X1.6	75	1.6	1.269
0372-1.2	76	1.2	0.969
SQ76X76X1.8	76	1.8	1.442
SQ76X76X2.0	76	2	1.616
SQ76X76X3.2	76	3.2	2.544
TC236	76.2	2.24	1.790
TC244	76.2	3	2.371
SQ80X80X1.2	80	1.2	1.021
SQ80X80X2	80	2	1.691
SQ80X80X2.5	80	2.5	2.093
ZY-S06-293	80	3	2.504
ZY8131	85	1.2	1.106
ZYSQ8888-1.4	88	1.4	1.310
SQ88X88X2.0	88	2	1.878
SQ90X90X1.8	90	1.8	1.716
0373-1.4	100	1.4	1.490
0373-1.7	100	1.7	1.804
CF-EXMA-6	100	2	2.117
SQ100X100X2.8	100	2.8	2.940
SQ100X100X3.2	100	3.2	3.382
ZY-S19-166	100	8	8.034
AABE-090	101.6	2	2.152
TC245	101.6	3	3.194
ZY-591-110	105	2	2.233
SQ120X120X2	120	2	2.549
SQ120X120X2.5	120	2.5	3.173
SQ130X130X2.5	130	2.5	3.481
ZY-371-YG01	130	3	4.161
SQ140X140X4	140	4	5.897
SQ150X150X2.4	150	2.4	3.826
ZY-152-007	150	2.5	3.997
AV2025	150	3	4.763

TC350	152.4	6.35	10.160
SQ160X160X3.0	160	3	5.087
SQ180X180T3.5	180	3.5	6.746
ZY-067-069	200	4	8.467
TC360	203.2	4.52	9.800

圆管铝合金型材

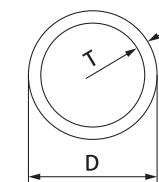

编号	D(mm)	T(mm)	重量(kg/m)
ARC070	6	1	0.043
ZY-DSSX13	7.8	1.4	0.076
RD7.93R1.42	7.93	1.42	0.078
CF-RD8012	8	1.2	0.070
ZY-286-147	9	0.9	0.063
AV1103R	10	1	0.077
ZY-050-063	10	1.5	0.108
ZY-438-194	11	1.2	0.100
CF-RD1210	12	1	0.097
ZY-236-CHB0420	12.7	0.95	0.095
ZY-202-001	12.8	1.5	0.143
ZY-438-423	14	1.2	0.131
RL10045	14	1.6	0.167
ZY-480-703	14.8	0.9	0.106
RD1588R12	15.88	1.2	0.150
RD1588R142	15.88	1.42	0.179
ARC037	16	1	0.127
RD16X1.2	16	1.2	0.151
RD16X1.6	16	1.6	0.194
RD16X1.8	16	1.8	0.216
RD18X1	18	1	0.143
ZY-480-702	18.8	0.9	0.139
RD19X1	19	1	0.154
RD19R12	19	1.2	0.181
RD19X1.6	19	1.6	0.235
ZY-001-071	19.05	3.18	0.427
AV1500R	19.5	1.2	0.188
RD20X1.2	20	1.2	0.192
RD20X2.0	20	2	0.305
ZYW0838	20	3	0.432
RD22X1	22	1	0.178
ZY66527	22	1.5	0.267
RD22.2R0.9	22.2	0.9	0.162
RD25X1	25	1	0.203
ZY-S01-779	25	1.35	0.273
RD25X2	25	2	0.395
ZY66926	25	2.5	0.483

ZY-580-368	25	3	0.565
RD25.4X1.2	25.4	1.2	0.248
ZYW0837	26	6.5	1.075
ZY-S01-613	28	1.5	0.341
RD2858R12	28.58	1.2	0.279
RD30R1	30	1	0.246
RD31.75R1.1	31.75	1.1	0.286
ZY-438-421	32	1.2	0.317
RD32R30	32	3	0.737
RD35X1.5	35	1.5	0.427
ZY-114-008	35	11	2.238
RD38X1.45	38	1.45	0.453
RD38R2	38	2	0.610
RD38X3	38	3	0.891
AZ844	38.1	2.38	0.721
ZY-371-237	40	1.5	0.494
AM5017	40	3	0.953
ZY-438-420	42	1.2	0.420
RD42X3.6	42	3.6	1.185
RD43R55	43	5.5	1.750
RD45X2.5	45	2.5	0.901
RD45X3	45	3	1.073
TC053	48.26	2.77	1.069
ZY-494-022	48.3	10.9	3.472
AV1247R	48.4	2.7	1.059
ZY-395-114	50	1	0.417
RD50X1.2	50	1.2	0.497
HTJ0052	50	1.5	0.625
RD50R16	50	1.6	0.656
RD50X2	50	2	0.815
RD50X2.3	50	2.3	0.932
RD50R30	50	3	1.196
RD50R40	50	4	1.561
ZY-381-041	50.8	1.9	0.788
RD51X3.2	51	3.2	1.313
ZY66987	52	3	1.261
ZY66631	55.8	2.9	1.112
ZY-032-011	56.5	0.9	0.424
TAG006	57	3	1.374
RD60X12	60	1.2	0.599
ZY-438-417	60	1.8	0.898
RD60R20	60	2	0.983
RD60X3	60	3	1.466
ZY67489	60	4	1.901
ZY-116-060	60	7	3.183
RD60.5X5	60.5	5	2.381
RD63.5X3	63.5	3	1.545

图中所示厚度及重量,仅供参考。客户可根据需要订购,按实际图纸为准。

图中所示厚度及重量,仅供参考。客户可根据需要订购,按实际图纸为准。

RD64.5X8	64.5	8	3.877
ZY-ZLD01	67	4	2.138
DCR001	69.3	1.6	0.918
ZY-050-572	71	3.5	2.026
TC145	73.03	5.16	2.970
ZY-S08-299	74	6	3.500
AV1766R	75	1.2	0.759
RD76R3	76	3	1.858
AABE-009	76.2	1.6	1.013
AM2207	76.2	4.75	2.878
AZ872	76.2	6.35	3.761
ZY-363-119	79	4.5	2.875
AV1690R	80	1.6	1.076
ZY-438-416	80	1.8	1.207
RD80X3	80	3	1.960
8064	80	10	5.900
ZY-363-118	85.6	4.3	2.998
ZY-567-385	90	25	13.835
AV1328R	92.7	1.42	1.111
TC241	101.6	3	2.508
TC425	101.6	6.35	5.130
ZY-368-359	105	3	2.624
RD108X4	108	4	3.529
ZY66561	111	2.5	2.300
ZY-363-097	119.2	3	2.989
RD138X4	138	4	4.547
RD152R5	152	5	6.234
AABE-077	152.4	2.5	3.178
RD156R14	156	14	16.862
ZY-143-002	161	4	5.386
ZY-S28-284	166.5	6.75	9.249
RD176R14	176.5	14	19.510
5RD180R35	180	3.5	5.241
RD186R14	186	14	20.650
RD194R14	194	14	21.610
ZY66550	200	5	8.423
AZ869	203.2	3.18	5.395
RD205R15	205.5	15	24.507
RD215X14	215	14	24.133
RD225R14	225	14	25.056
RD235R14	235	14	26.244
RD245R14	245	14	27.430
5RD256.5X15MM	256.5	15	30.726

图中所示厚度及重量,仅供参考。客户可根据需要订购,按实际图纸为准。

等边角铝合金型材			
编号	B	T	重量(kg/m)
3300A	10	1	0.051
ZY-236-001	10	1.25	0.062
AN12X12X1.0	12	1	0.062
AM1908	12	1.4	0.086
AT-9322	12	1.5	0.093
AN1212	12	1.6	0.097
AN1212-2.0	12	2	0.119
ZY-236-002	13	1.25	0.084
AN15X15X0.8	15	0.8	0.062
AN15X15X0.9	15	0.9	0.070
ARC041	15	1	0.078
ZY-236-003	15	1.25	0.097
ZY-480-547	15	1.5	0.117
AN15X15X2	15	2	0.153
AZ802	15.88	3.18	0.246
TC125	19.05	1.5	0.149
TC136	19.05	3.18	0.300
3302-1.0	20	1	0.105
ZY-236-004	20	1.25	0.130
AN20X20X1.5	20	1.5	0.158
AN2020	20	1.6	0.165
3302-2.0	20	2	0.205
ZY-S16-146	20	2.5	0.257
HAN2020	20	3	0.300
3303-1.0	25	1	0.132
ZY-236-005	25	1.35	0.178
AN25X25X1.4	25	1.4	0.184
AN25X25X1.5	25	1.5	0.197
AN2525	25	1.6	0.208
ZY-S16-147	25	2	0.262
3303-2.5	25	2.5	0.321
HAN2525	25	3	0.381
ZYW50110	25.2	1.6	0.207
OS-AN013	25.4	1.57	0.208
TC107	25.4	3	0.386
OS-AN005	25.4	3.18	0.408
TC263	25.4	4.76	0.591
OS-AN010	25.4	6.35	0.761

图中所示厚度及重量,仅供参考。客户可根据需要订购,按实际图纸为准。

AN27X27X5.0	27	5	0.664
3304-1.0	30	1	0.159
AN30X30X1.2	30	1.2	0.194
ZY-236-009	30	2.15	0.335
3304-2.5	30	2.5	0.389
AN30X30X1.6	30	1.6	0.252
3304-3.0	30	3	0.462
AN30X30X4.0	30	4	0.605
ZYMQ155B21	30	5	0.742
70024KMB	31.75	3.18	0.532
ATC-AN0323214	32	1.4	0.238
AN32X32X1.6	32	1.6	0.273
ZY-236-006	32	1.95	0.327
HAN3232	32	3	0.494
AN3535	35	1.5	0.278
ZYMQ150D144	36.5	3	0.569
AN35X35X4	35	4	0.713
AN38X38X1.4	38	1.4	0.284
3308	38	3	0.591
TC264	38.1	1.59	0.321
AN381X381X2.8	38.1	2.8	0.556
TC210	38.1	3	0.594
AABE-018	38.1	3.18	0.626
TC121	38.1	4.57	0.883
CRL160	38.25	3.25	0.643
AN40X40X1.4	40	1.4	0.297
AN4040	40	1.6	0.338
ZY-236-007	40	1.75	0.370
ZY-451-058	40	2	0.426
HAN4040	40	3	0.624
ZYRMQ20015	40	4	0.830
ZY-480-KM023	40	5	1.024
AM9126	40	6	1.212
AZ804	44.45	3.18	0.737
ATC-AN0505014	50	1.4	0.373
AN5050	50	1.6	0.424
AN50X50X2	50	2	0.531
AN50X50X2.85	50	2.85	0.748
HAN5050	50	3	0.786
AN50X50X4	50	4	1.037
ZYMQ22719	50	5	1.297
AN5006	50	6	1.540
AF1278	50.8	1.57	0.424
TC043	50.8	2.34	0.626
AN508X508X2.8	50.8	2.8	0.748
OS-AN006	50.8	3.18	0.845
OS-AN004	50.8	4.76	1.245

OS-AN002	50.8	6.35	1.634
AZ805	50.8	9.53	2.368
AN60X60X5	60	5	1.553
AN60X60X6	60	6	1.847
AZ806	63.5	3.18	1.064
AN70X70X4	70	4	1.485
ZY67463	75	4	1.577
ZYMQZCMTB265	75	8	3.067
TC475	76.2	3	1.210
OS-AN001	76.2	6.35	2.503
AN80X80X2	80	2	0.856
AN80X80X6	80	6	2.495
OS-AN007	101.6	3.18	1.717
HA125	101.6	4.76	2.552
AABE-006	101.6	6.35	3.375
AABE-007	101.6	9.53	4.984

不等边角铝合金型材				
编号	B (mm)	H (mm)	T (mm)	重量 (kg/m)
BK31	12	10	1.6	0.089
ARC011	15	10	1	0.065
3305-1.0	18	12	1	0.078
CF5055	18	13	1.5	0.119
AN19X10X2.0	19	10	2	0.146
AZ809	19.05	12.7	1.59	0.130
AN20X8.7X1.8	20	8.8	1.8	0.133
AN20X9.2X2.0	20	9.2	2	0.147
ARC012	20	10	1	0.078
ZY-236-010	20	10	1.25	0.097
AN20X11.5X3	20	11.5	3	0.230
AIC-AN0201214	20	12	1.4	0.116
AI-9323	20	12	1.5	0.126
AN2012	20	12	1.6	0.132
ZY-480-845	20	15	1.5	0.137
AN20X15X2.0	20	15	2	0.180
AN2016-2.0	20	16	2	0.184
ZY-527-KS0167	24	10	2	0.173
CF-A039	25	6	3	0.227
AIC-AN0251214	25	12	1.4	0.135
AI-9325	25	12	1.5	0.145
AN1225	25	12	1.6	0.154
AN25X12X2	25	12	2	0.189
AN25X12X2.5	25	12	2.5	0.232
HAN12253	25	12	3	0.276
AN25X15X1.0	25	15	1	0.105
ARC014	25	15	1.5	0.157
AN25X15X2	25	15	2	0.207
AN25X20X1.0	25	20	1	0.12
AI-9326	25	20	1.5	0.177
AN2025	25	20	1.6	0.186
HAN2025	25	20	3	0.340
ZYMQLYE12	26.8	20	1.4	0.173
AN27X20X2.0	27	20	2	0.246
ZY-599-129	27	14	3	0.309
ZYMQLYE13	28.8	25	2	0.281
ZYMQLYE03	29	20	3	0.373
AN30X10X2	30	10	2	0.206

H107	30	12	3	0.316
ARC045	30	15	1	0.119
ZY-GY07	30	15	1.5	0.176
6121	30	15	2.5	0.286
ZY-001-130	30	16	2	0.24
ZYW0632	30	20	1	0.132
ARC015	30	20	1.5	0.197
3306-2.0	30	20	2	0.259
AN30X20X2.5	30	20	2.5	0.321
3306-3.0	30	20	3	0.381
AN30X24X4	30	24	4	0.546
AN30X25X4.0	30	25	4	0.551
CF-LCD2A	32	12	1.6	0.184
AI-9328	32	20	1.5	0.207
AN2032	32	20	1.6	0.219
AM9116	32	20	3	0.397
ZYRMQ20016	32	22	2	0.284
AN2532	32	25	1.6	0.240
AN2035	35	20	1.6	0.232
AN35X25X1.6	35	25	1.6	0.256
ZYMQ215BE25	35	25	3	0.467
ZYMQ195AE30	35	28	4	0.640
ZY-S19-XC57	35	33	3.8	0.666
ZY-205-029	37	12.7	1.6	0.208
ZY-XF01	37.21	30.86	2.29	0.408
AZ811	38.1	12.7	3.18	0.408
ZY-508-074	38	16.5	2.8	0.396
AN38X19X3	38	19	3	0.442
AZ812	38.1	19.05	3.18	0.464
AN38.2X19.2X41	38.2	19.2	4.1	0.603
AN4006	40	6	1.6	0.192
AIC-AN0401214	40	12	1.4	0.192
AN1240	40	12	1.6	0.219
AN9120	40	12	3	0.397
ARC016	40	15	1.5	0.216
ZYW0633	40	20	1	0.159
AIC-AN0402014	40	20	1.4	0.221
AI-9329	40	20	1.5	0.240
AN2040	40	20	1.6	0.251
AN40X20X2.5	40	20	2.5	0.389
AN9121	40	20	3	0.462
AN40X20X4.0	40	20	4	0.612
AIC-AN0402514	40	25	1.4	0.240
AN2540	40	25	1.6	0.273
AN40X25X3	40	25	3	0.502
AN40X25X4	40	25	4	0.658
AN40X30X1.4	40	30	1.4	0.262

图中所示厚度及重量,仅供参考。客户可根据需要订购,按实际图纸为准。

图中所示厚度及重量,仅供参考。客户可根据需要订购,按实际图纸为准。

ZY-S06-060	40	30	2	0.371
AN40X30X3	40	30	3	0.545
ZY-S01-1220	40	30	4	0.721
ZYW15045	40	35	4	0.764
ZY-162-238	42	13	2	0.289
AN42.5X35X3	42.5	35	3	0.607
ZYMQ195AE31	43	17	3	0.463
TC471	44.45	15.88	2.24	0.351
AZ814	44.45	25.4	3.18	0.572
AN45X34X3	45	34	3	0.622
ZYMQZCMTB175	45	40	3	0.667
ZY-001-078	46	20	4	0.670
AN48X17X2	48	17	2	0.341
ZYW0634	50	20	1	0.186
AN50X20X1.6	50	20	1.6	0.298
AN50X22.5X4	50	22.5	4	0.743
AIC-AN0502514	50	25	1.4	0.278
AI-9332	50	25	1.5	0.300
AN2550	50	25	1.6	0.316
AN50X25X3	50	25	3	0.583
ZYH2115	50	30	4	0.821
ZYPM11515	50	34	4	0.874
ZY-162-MQ023	50	34	6	1.278
ZY-S04-154	50	40	4	0.939
AZ813	50.8	19.05	3.18	0.572
TC415	50.8	25.4	2.24	0.448
OS-AN014	50.8	25.4	3.18	0.626
TC303	50.8	38.1	3.18	0.737
AN52.5X27X1.7	52.5	27	1.7	0.360
ZYRMQ23324	53	16.2	1.2	0.221
AN55X27X2.5	55	27	2.5	0.543
WNW001	57.15	25.4	3.18	0.68
AN2560	60	25	1.6	0.360
ZY-S04-155	60	40	5	1.297
AZ896	63.5	50.8	3.18	0.953
ZYMQZCMTB243	64	25	4	0.918
AIC-AN0702514	70	25	1.4	0.354
AN2570	70	25	1.6	0.402
HAN2570	70	25	3	0.745
AN70X30X1.4	70	30	1.4	0.374
AM7492	70	40	1.5	0.440
ZYW0080	72.7	39.7	5.7	1.638
ZY-S11-068	75	35	1.5	0.445
AABE-065	76	38.1	3.17	0.950
70014KMB	76.2	25.4	1.59	0.429
TC522	76.2	25.4	3	0.799
OS-AN003	76.2	25.4	3.18	0.845

TC108	76.2	50.8	3	1.004
AABE-002	76.2	50.8	6.35	2.068
AN76.3X25.5X3	76.3	25.5	3	0.808
ZY-061-045	78	60	2.5	0.915
AM9137	80	20	3	0.786
ZY-S16-215	80	25	2.5	0.694
AN80X35X4	80	35	4	1.199
ZY-S19-XC59	84	30	4	1.201
AN85X30X2.5	85	30	2.5	0.767
ZY-319-001	85	37	3	0.964
AN85X65X8	85	65	8	3.078
ZYMQ162C101	90	50	3	1.110
ZY-S11-069	90	75	1.8	0.803
ZY66108	99	66.5	12.5	5.165
AN100X60X5	100	60	5	2.093
TC163	101.6	50.8	3	1.210
AABE-005	101.6	50.8	6.35	2.503
AN102X30X3	102	30	3	1.057
ZY-158-006	102	51	6	2.371
AN110X50X4	110	50	4	1.691
JED029	117.48	25.4	3.18	1.199
AN125X50X3	125	50	3	1.409
70034KMB	127	25.4	3.18	1.300
TC211	127	50.8	3	1.415
AN130X100X10	130	100	10	5.94
ZY-158-001	150	90	10	6.180
HA129	152.4	101.6	9.53	6.291
JED030	168.28	25.4	3.18	1.636

等边槽铝合金型材

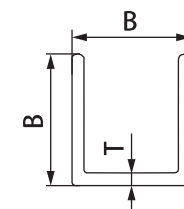

编号	B(mm)	T(mm)	重量(kg/m)
CH7X7X1	7	1	0.051
CH8X8X0.8	8	0.8	0.049
ARC082	8	1	0.06
CH10X10X0.8	10	0.8	0.062
CH10X10X1	10	1	0.076
CH12X12X0.8	12	0.8	0.076
CH12X12X0.9	12	0.9	0.084
CH12X12X1.0	12	1	0.092
CH1212	12	1.6	0.14
ZY-236-G1003	12.7	1.05	0.102
TC230	12.7	1.52	0.143
ZY66293	15	0.8	0.095
ZY66717	15	0.9	0.106
CH1515T15	15	1.5	0.171
AZ822	15.88	3.18	0.354
CH161616	16	1.6	0.195
DT3355	16.3	1.5	0.186
CH19X19X1	19	1	0.149
CH2020T30	20	3	0.437
CH25X25X1.6	25	1.6	0.314
CH25253	25	3	0.559
CH254X254X2.5	25.4	2.5	0.481
U30X30-2.8	30	2.8	0.637
AZ825	31.75	3.18	0.764
CH32X32X3	32	3	0.729
CH3232	32	3.2	0.802
CRL112	36.93	2.39	0.683
AZ890	44.5	3.18	1.091
ZY66797	50	3	1.179
ZYMQ16475	80	4	2.515
ZY-S11-113	180	5	7.182

图中所示厚度及重量,仅供参考。客户可根据需要订购,按实际图纸为准。

图中所示厚度及重量,仅供参考。客户可根据需要订购,按实际图纸为准。

不等边槽铝合金型材

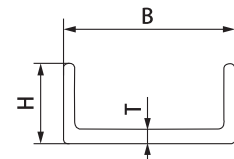

编号	B(mm)	H(mm)	T(mm)	重量(kg/m)
CH7X12X1.0	7	12	1	0.076
BK84	7.97	11.7	1	0.076
ZY67448	8	10	1.4	0.095
CH7X10X0.8	10	7	0.8	0.049
ARC069	10	20	1	0.130
CH11X7X1	11	7	1	0.062
ZY66165	11.8	14	0.9	0.092
7014H	12	14	0.95	0.098
AZ821	12.7	19.05	3.18	0.381
CH14X35X1.5	14	35	1.5	0.329
ZY-236-CHB0161	15	5	1.3	0.078
CH15X10X1.0	15	10	1	0.089
ZYW0046	15.5	6	1	0.067
2637	16	28	1.5	0.281
ZYP50307-20	17	30	2	0.399
6044	17.6	50	4	1.183
CH26X18X3.0	18	26	3	0.520
AI-CH1920T12	19	20	1.2	0.184
ZY-246-001	19.5	17	2	0.267
ZY-HK032	20	10	1	0.104
ZY-236-012	20	12	1.45	0.162
CH201616	20	16	1.6	0.211
ZYH0070	20	16	3	0.373
ZY-S11-054	20	17	2	0.273
ZY14033	20	25	2.5	0.432
ZYW0117	20	33	2.5	0.545
CH20X40X2.0	20	40	2	0.518
AI-CH2220T12	22	20	1.2	0.194
6043	22.8	50	4	1.239
DT3220	24.8	39	3	0.792
CH3214	25	5	0.9	0.082
CH7X25X0.8	25	7	0.8	0.082
CH2512T09	25	12	0.9	0.113
AI-N733	25	20	1.5	0.254
CH3220(CH254030)	25	40	3	0.802
AABE-025	26	65	2.8	1.137
CH27X15X0.8	27	15	0.8	0.119
6042	27.9	50	4	1.293

图中所示厚度及重量,仅供参考。客户可根据需要订购,按实际图纸为准。

SS2-8271	28	23	3	0.551
CH28.5X35X2.5	28.5	35	2.5	0.702
ZY-246-003	29	22	2	0.373
CF-US-03	29.3	20.7	1.6	0.292
AV1460R	30.25	32.25	4.25	1.002
CH31X16X1.8	31	16	1.8	0.292
TC083	31.75	19.05	3.18	0.545
CE006	31.75	50.8	3.18	1.103
CH3225	32	25	3	0.616
ZY-S11-052	32	30	3.03	0.713
CH32X40X3	32	40	3	0.868
CH34X25X2	34	25	2	0.432
ZY-S11-071	35	20	4	0.732
ZY-591-115	35	22	2	0.406
ZYW0224	35.5	21.3	1.3	0.264
ZYBY077	37	16	1.5	0.267
ZY83-15	38	13	1.25	0.208
AQ1134	38	25	1.8	0.415
AF016	38.1	25.4	2.54	0.575
CH40X10X1.6	40	10	1.6	0.246
CF-C025	40	20	1.6	0.332
CH402030	40	20	3	0.599
AV1560S	40	25	3	0.680
CH50X40X4	40	50	4	1.431
ZY-S01-934	40	50	5	1.775
AQ1133	42	25	1.8	0.434
ZY66811	42	25	2	0.475
AZ826	44.45	19.05	3.18	0.653
AZ827	44.45	25.4	3.18	0.764
ZY-582-010	45	35	1.4	0.429
CH45.6X20X3.0	45.6	20	3	0.652
ZYW0110	46	12	1.2	0.218
CH46.8X20X3.0	46.8	20	3	0.661
CH50X10X1.2	50	10	1.2	0.220
ZY-236-013	50	13	1.45	0.286
CH5025	50	25	3	0.761
ZY66739	50	27	2.4	0.650
TC300	50.8	12.7	3.18	0.600
OS-CH004	50.8	25.4	2.29	0.599
CH088	53.2	25	1.2	0.326
CH54X30X15	54	30	1.5	0.451
CH55X25X2.0	55	25	2	0.551
AM9164	60	32	3	0.956
ZY66749	61	32.5	1	0.339
CH65X20X1.4	65	20	1.4	0.390
ZYW0082	67	40	3	1.142
CH68.5X25X3	68.5	25	3	0.923

ZY-S03-103	76	13	1	0.273
AZ829	76.2	12.7	3.18	0.818
OS-CH006	76.2	25.4	3.18	1.037
AABE-019	76.2	50.8	6.35	2.830
AM9165	80	25	3	1.004
CH80X25.5X1.8	80	25.5	1.8	0.621
TC502	82.55	50.8	3	1.442
9012	87	12	1	0.300
MF2090A11-1.0	87	14	1	0.305
AV1296R	99.85	40	3	1.425
CH100X12X1.5	100	12	1.5	0.489
CH10025T30	100	25	3	1.166
CH1005030	100	50	3	1.577
ZY-001-062	100	50	6	3.046
ZY-248-001	180	60	3.5	2.770

图中所示厚度及重量,仅供参考。客户可根据需要订购,按实际图纸为准。

铝条铝合金型材

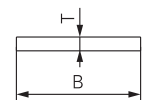

编号	B(mm)	T(mm)	重量(kg/m)
FB9227	9.2	2.7	0.068
FB10X2.5	10	2.5	0.068
FB10X3	10	3	0.081
FB10X5.5	10	5.5	0.149
FB11.8X1.35	11.8	1.35	0.043
FB12X2.5	12	2.5	0.081
FB12X3	12	3	0.097
FB10X12	12	10	0.324
FB15X3	15	3	0.122
FB16X2.5	16	2.5	0.108
FB16X3	16	3	0.130
Al-FB1753	17.5	3	0.143
FB19X4	19	4	0.207
AF1432	19.05	12.7	0.653
FB20X2	20	2	0.108
FB2030	20	3	0.162
FB2040	20	4	0.217
ZY-050-418	20	8.2	0.445
FB25X1.6	25	1.6	0.108
FB25X2	25	2	0.137
ZY-438-433	25	2.5	0.169
FB2530	25	3	0.203
FB2560	25	6	0.405
FB29X6	29	6	0.47
FB30X1.6	30	1.6	0.130
FB3030	30	3	0.244
ZY-599-132	32	2	0.173
FB32X3	32	3	0.259
FB3260	32	6	0.518
Al-FB353	35	3	0.284
ZY-162-288	35	4.5	0.431
Al-FB3830	38	3	0.309
FB4016	40	1.6	0.173
FB40X2.5	40	2.5	0.273
FB4030	40	3	0.324
FB40X4	40	4	0.432
FB4050	40	5	0.542
FB4060	40	6	0.648
FB4010	40	10	1.080
AZ859	44.45	6.35	0.761
AQ1580	47	1.35	0.17
FB47X3	47	3	0.382
FB5012	50	1.2	0.162
FB5016	50	1.6	0.216
FB5030	50	3	0.405
FB50X4	50	4	0.542
FB5050	50	5	0.678
FB5060	50	6	0.810
FB5010	50	10	1.350
AF1723A	50.8	4.77	0.661

图中所示厚度及重量,仅供参考。客户可根据需要订购,按实际图纸为准。

ZYMQLYE04	56.5	8	1.218
ZY-S01-300	58	8	1.267
FB60X3	60	3	0.491
FB60X4.0	60	4	0.655
ZY-S04-152	60	5	0.819
FB6060	60	6	0.972
FB60X12	60	12	1.944
AZ884	63.5	9.53	1.634
AZ-9021	63.5	19.05	3.267
AZ891	63.5	25.4	4.355
AZ-9030	63.5	31.75	5.443
ZY-S19-404	65	4	0.705
ZY-591-111	70	5	0.948
AZ-9034	76.2	38.1	7.838
FB80X1.6	80	1.6	0.346
FB80X3	80	3	0.648
FB8060	80	6	1.296
FB8080	80	8	1.728
FB80X10	80	10	2.160
FB80X12	80	12	2.592
Al-FB8016	80	16	3.456
AZ883	88.9	6.35	1.526
ZY-S04-158	90	5	1.229
ZY-150-142	90	5.2	1.278
ZY-232-196	93	6	1.523
ZY-050-576	93	8	2.031
FB100X1.5	100	1.5	0.405
FB10016	100	1.6	0.432
FB100X3	100	3	0.810
FB100X6	100	6	1.620
ZY-001-143	100	8	2.184
FB100X10	100	10	2.700
FB10020	100	20	5.400
AZ-9013	101.6	15.88	4.355
ZY-622-078	115	8	2.493
ZY-S01-296	120	5	1.638
ZY-S19-115	125	4	1.365
FB136X6	136	6	2.211
ZYMQLBLMT67A	140	6	2.268
FB140X25	140	25	9.450
FB15018	150	1.8	0.729
FB150X3.0	150	3	1.215
ZY-S19-116	150	4	1.638
AZ-9008	152.4	9.53	3.92
AZ-9014	152.4	15.88	6.534
AZ-9023	152.4	19.05	7.838
AZ-9028	152.4	25.4	10.452
FB160X6	160	6	2.592
FB160X10	160	10	4.320
FB18040	180	4	1.944
FB190X6	190	6	3.078
AZ895	203.2	6.35	3.483
AZ892	203.2	9.53	5.227
FB21020	210	20	11.340
FB225.81X3.18	225.81	3.18	1.939
ZY-S15-034	250	15	10.235
ZY-035-017	318.5	15	13.044

圆棒铝合金型材

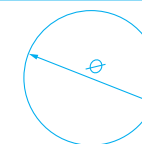

编号	φ (mm)	重量(kg/m)
JED-001C	4.95	0.051
CO-3P	7.94	0.135
70047KMB	9.53	0.194
ARC079	10	0.213
RD15	15	0.487
ZYW0835	16	0.543
SRR20	20	0.848
SRR23	23	1.121
SRR25.4	25.4	1.369
TC122	31.75	2.138
ZY-044-026	34	2.452
ZY-116-018	36	2.749
RD42	42	3.780
RD050	50	5.300
CO-7P	50.8	5.473
ROD60	60	7.661
RD63.5	63.5	8.650
SRR70	70	10.390

图中所示厚度及重量,仅供参考。客户可根据需要订购,按实际图纸为准。